

広
報
に
し
お
NISHIO





寺津小 田植え体験

初夏を植える



鶴城小 泥リンピック





いきものふれあいの里
棚田でお米を作ろう I (田植)

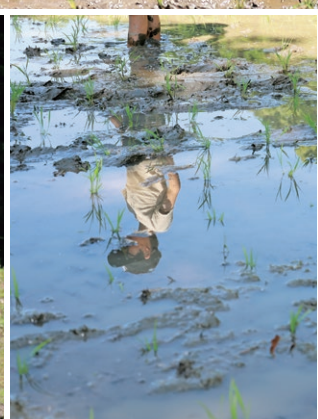

棚田でお米を作ろう II (稲刈)

時 10/4(日) 9:30~11:30

※雨天の場合は11(日)

場 いきものふれあいの里

定 60人(先着)

申問 9/13(日) 8:30から、いきものふれあいの里 (Tel.52・0266) へ。



市 内各所で行われた田植え体験に、子どもから大人まで多くの人が参加。ぬかるみに足を取られたり、苗を真つすぐ植えるのに苦戦したりと、最初は慣れない作業に戸惑っていましたが、すぐに「楽しい!」という声が聞こえてきました。体験を通じて米作りの大変さに触れ、食の大切さに改めて気づいた参加者。田んぼには、実りの秋へとつながる希望の苗が植えられ、活気と笑顔があふれていました。

9年1月17日(日)開催

第5回にしおマラソン 参加者・ボランティア募集

①フルマラソン

対 9年1月17日時点で、満18歳以上の健康な方

※高校生・車いすでの参加は不可

スタート時間 9:00

制限時間 6時間30分

①市民

定 1,000人

¥ 1万3,000円

②一般

定 6,000人

¥ 1万4,000円

③ふるさと納税

定 1,000人

寄付金額 4万7,000円(駐車場付きは5万3,000円)

④お土産付き

内 一色産うなぎ、西尾の抹茶、三河一色えびせんべいなど
西尾市の特産品付き

定 200人

¥ 2万4,000円

②5キロメートル

対 高校生以上

スタート時間 10:00

制限時間 1時間

定 ▶一般…470人 ▶高校生…30人



¥ ▶一般…4,500円 ▶高校生…2,500円

③2キロメートル

対 小学生以上

スタート時間 10:10

制限時間 40分

定 ▶小学生…150人 ▶中学生…30人

▶ジョギング…300人 ▶車いす…20人

¥ 2,000円

◆①～③共通事項

申 フルマラソンの③は7/10(金)、その他は7/17(金)
～10/31(土)に、右のコードで。

※いずれも先着

問 スポーツ振興課(Tel54・0002)

④ボランティア

対 ①18歳以上の個人または団体 ②小学生と保護者 ③救命救急士の資格取得または普通救命講習Ⅰを修了している方

活動日 9年1月17日(日)

活動場所 スタート・フィニッシュ会場、大会コース沿線

内 会場整理、沿線整理、エイド提供、会場のごみ分別管理など

定 2,000人(先着)

申 7/10(金)～10/31(土)に、右のコードで。

問 スポーツ振興課(Tel54・0002)



後期高齢者福祉医療費受給者証の更新

対 受給者証の有効期限が8年7月31日までの方

内 更新の案内を7月上旬に郵送

他 後期高齢者福祉医療は、後期高齢者医療に加入している
障害者・精神障害者・母子家庭等医療の対象者や、市県
民税非課税の一人暮らしの方、市県民税非課税世帯の要

介護認定4・5、認知症の方などに、保険診療による医療費の自己負担額を助成する制度です。現在受給されていない方で、該当すると思われる方は、ご相談ください。

問 保険年金課(Tel65・2106)

クーリングシェルターを開設

時 10/21(水)まで

場 公共施設や郵便局、ドラッグストアなど64施設

※指定施設には右のマークを掲示

内 危険な暑さから身を守るための滞在場所として、冷房の効いたロビーやフリースペースを開放します。

他 対象施設や利用可能時間など、詳しくは右のコードで確認可

問 環境保全課(Tel65・3881/浄化センター内)



熱中症特別警戒アラートが発表されたら

- ・涼しい環境で過ごす
- ・こまめに水分補給や塩分補給をする
- ・外出時や屋外で運動するときは、必ず熱中症対策をする



命にかかわる危険な暑さで、熱中症の危険性が高まります。暑さから自分や周りの人の命を守りましょう。

対象 時日時・期間 場所 内容 定員
費用 持ち物 申込 他その他 問問合先

どなたでも参加できる、費用が無料、申し込み不要の場合、対象や金額、申込方法を記載していません

シーホース三河×西尾市 コラボロゴ誕生キャンペーン

シーホース三河と西三河の各市がコラボしたロゴの誕生を記念してスタンプラリーなどを開催します。

●西三河を巡ろう 2大キャンペーン開催！

①ランドマーク巡りスタンプラリー

時9/30(水)まで

内西三河各市の9スポットを巡り、スタンプをすべて集めた方に景品を進呈

申各スポット(西尾市は憩の農園ファーマーズガーデン)に置いてあるスタンプ台紙から

②西三河周遊SNSキャンペーン

時8/15(土)まで

内Instagramで指定のハッシュタグをつけて投稿した方の中から、抽選で各市の特産品や選手のサイン入りグッズをプレゼント

応募方法 ①西三河の観光地、飲食店、フォトスポットで写真を撮影 ②「#シーホース〇〇旅」(〇〇には市町名、

例: #シーホース西尾旅)をつける ③「@go_seahorses」をタグ付けして投稿

◆共通事項

内詳しくは右のコードで確認可

問スポーツ振興課(Tel54・0002)



シーホース三河
ウェブサイト



シーホース三河
Instagram



うなぎと抹茶で西尾らしさを
表現したロゴマーク

学校給食センター

夏休みわくわく厨房探検ツアー

対市内在住の小・中学生と保護者

※保護者1人につき子ども2人まで

時8/5(水)・6(木) 10:00~12:00、13:30~15:30

内エアシャワー・釜かくはん・ハンバーグ並べ体験、配送車の見学など

定各30人(抽選/未参加者優先)

申7/17(金)までに、右のコードで。

他給食の試食はありません。

場問学校給食センター(Tel56・5611)



環境学習講座

対市内在住の小学生以上と保護者

定各10組20人(先着)

¥①1組900円 ②③④無料

申7/3(金)~15(水) 17:00までに、右のコードで。

他①③④は、終了後にザリガニ釣り体験あり。

問環境保全課(Tel65・3881/浄化センター内)



番号	講座名	開催日時	場所	内容
①	ひかりの色と遊ぶLEDランタンづくり教室	7/28(火) 13:30~15:00	いきもの ふれあいの里	LEDの色の仕組みを学び、LEDを使ったランタンを作ります。
②	工場の仕事と環境対策について学ぼう	7/31(金) 12:50~16:00	(株)デンソー 高棚製作所	自動車部品の製造工程を見学し、工場の環境対策を学びます。
③	地球温暖化を防止する省エネアクションを学ぼう	8/4(火) 13:30~14:30	いきもの ふれあいの里	カードゲームを通して、生活の中でできる省エネアクションについて学びます。
④	環境にやさしい印刷を学ぼう	8/5(水) 13:30~15:00	いきもの ふれあいの里	印刷の歴史や環境に優しい印刷の仕組みを学び、エコバッグへの印刷を体験します。

国民健康保険・後期高齢者医療保険・介護保険

国民健康保険(国保)

●8年度の国民健康保険税の税率改正

課税区分	項目	8年度	4～7年度
基礎課税額 (医療分)	所得割額	7.15%	5.95%
	均等割額	3万500円	2万5,300円
	平等割額	1万9,800円	1万7,000円
後期高齢者 支援金等課税額	所得割額	2.89%	2.42%
	均等割額	1万2,200円	1万400円
	平等割額	7,800円	6,100円
介護納付金 課税額	所得割額	2.45%	2.35%
	均等割額	1万2,200円	1万1,800円
	平等割額	6,000円	6,500円
子ども・子育て 支援納付金 課税額	所得割額	0.29%	—
	均等割額	1,200円	—
	均等割額 (18歳以上)	100円	—
	平等割額	800円	—

●新しい資格確認書または資格情報のお知らせを送付

マイナ保険証をお持ちの方には「資格情報のお知らせ」を、お持ちでない方には8/1から使える「資格確認書」を7月末までに送付します。

他税率改正については、右のコードで確認可

問保険年金課(Tel65・2103)



後期高齢者医療保険

●新しい資格確認書を送付

8/1から使える「資格確認書」を、下の①～④のいずれかに該当する方に7月中旬に送付します。

対①マイナ保険証の登録がない ②85歳以上 ③過去1年間にマイナ保険証の利用が6回未満 ④直近3か月にマイナ保

証を利用していない

●資格情報のお知らせを送付

「資格確認書」が送付されない方には、「資格情報のお知らせ」を7月中旬に送付します。医療機関ではマイナ保険証で受診してください。

●8年度の保険料額

2年ごとの見直しにより保険料率が変わりました。詳しくは、7月中旬に送付する「保険料額決定通知書」でお知らせします。

他保険料率については、右のコードで確認可



●コールセンターを開設

保険料の算定方法、「資格確認書」、「資格情報のお知らせ」などの相談ができます。

時3/31(水)まで 8:45～17:15

閉鎖日 7/11～8/30を除く土・日曜日・祝日、12/29～1/3

電話番号 0570・011・558

問保険年金課(Tel65・2105)

介護保険

●8年度の保険料額

対65歳以上

内7年度の税制改正に伴う特例措置があります。詳しくは、7月中旬に送付する「保険料額決定通知書」でお知らせします。

他特例措置については、右のコードで確認可

問長寿課(Tel65・2118)



保険税(料)の減免

収入減少などで保険税(料)の納付が難しい場合は、減免などの制度を利用できる場合があります。各保険の担当に相談してください。

問保険年金課(国民健康保険担当 Tel65・2103、後期高齢者医療保険担当 Tel65・2105)、長寿課(Tel65・2118)

子ども・子育て支援金制度

子ども・子育て支援金制度は、全ての世代や企業の皆さんが支援金を拠出し、子育て施策の拡充に充てるもので、子どもや子育て世帯を社会全体で支える制度です。国民健康保険、後期高齢者医療保険、被用者保険の保険料と合わせて、令和8年度から支援

金の納付が始まります。

●子ども・子育て支援金コールセンター

電話番号 0120・303・272

時9:00～18:00(日曜日、祝日を除く)



対象 日時・期間 場所 内容 定員
費用 持ち物 申込 その他 問合せ先

どなたでも参加できる、費用が無料、申し込み不要の場合、対象や金額、申込方法を記載していません

夏休み応援企画 宿題おたすけ隊

内 下表のとおり

他 保護者の同席可

申問 ①7/10(金)から、直接一色学びの館 (Tel.72・3880) へ。11
(土)からは電話も可 ②~④、⑦7/10(金)から、子育て・多

世代交流プラザ (Tel.73・4487) へ。⑤⑥7/10(金)から、一色町公民館 (Tel.72・3411) へ。



番号	講座名	対象	開催日時	場所	定員(先着)	料金
①	読書感想文の書き方を学ぼう	①小学1~3年生 ②小学4~6年生	7/20(祝) ①10:00~11:00 ②11:30~12:30	一色学びの館	各10人	—
②	プログラミングゲーム開発体験	小学生	7/21(火) ①9:50~10:50 ②11:00~12:00	子育て・多世代交流プラザ	各6人	500円
③	習字を書こう	①小学5・6年生 ②小学3・4年生	7/22(水) ①9:30~10:30 ②10:45~11:45	子育て・多世代交流プラザ	各6人	500円
④	ポスターを描こう	小学生	7/23(木) 9:30~11:30	一色町公民館	12人	500円
⑤	えんぴつで上手に字を書こう	小学生	7/24(金)・25(土) 10:30~11:30	一色町公民館	各10人	200円
⑥	本から学ぶアイデア工作	小学生	7/24(金)・25(土) 13:30~14:30	一色町公民館	各10人	200円
⑦	作文の書き方を学ぼう	①小学4~6年生 ②小学1~3年生	7/29(水) ①9:30~10:30 ②10:45~11:45	子育て・多世代交流プラザ	各10人	500円

撮影できる！ 触れる！ 学べる！ 体験型「カブトクワガタ展」 カブトクワガタランド2026in西尾

時 8/22(土)・23(日) ①10:00 ②11:30 ③13:00 ④14:30
⑤16:00

場 にしん文化会館 茶々とホール

内 世界中の珍しい昆虫と触れ合えます。

定 各200人(先着)

¥ 中学生以上…前売り/1,500円 当日/1,700円

4歳~小学生…前売り/800円 当日/1,000円

※3歳以下は無料

申問 7/7(火) 10:00から、右のコードで。14:00
からは同ホール (Tel.54・5855) へ電話も可



陸上自衛隊第10音楽隊コンサートin西尾

時 9/12(土) 開場13:30、開演14:00

内 陸上自衛隊第10音楽隊による演奏会

定 800人(先着/全席自由)

申 7/12(日) 10:00から、右のコードで。またはに
しん文化会館 茶々とホールへ。



他 1人につき4席まで。車いす席、親子観覧室は同ホール
で受け付け(先着)

場 間 にしん文化会館 茶々とホール (Tel.54・5855)



西尾市を全力でPRします！

いいとこ
にしお

2026西尾観光アンバサダーが決定

観光イベントなどで西尾市の魅力を発信する
2026西尾観光アンバサダーを決定しました。

問市観光協会(Tel.57・7882/西尾コンベンションホール内)



はい！ー丁！

あさだ あやな
浅田 彩名

- ①相撲観戦、テコンドー、寿司屋巡り
- ②好奇心旺盛
- ③大好きな西尾市の魅力を学びながら、
たくさんの人に知ってもらえるよう
にPRします！

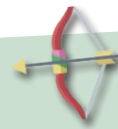

すずき だいと
鈴木 大登



- ①登山、弓道、茶道
- ②ポジティブ
- ③海も山もある西尾市の、まちの素
顔が伝わるような発信をしています！



たけうち はるな
竹内 遥南

- ①パワースポット巡り、ラーメン作り
- ②真面目
- ③西尾をPRして、訪れたいくなる、住
み続けたいくなるまちを実現します！



ひらばやし さら
平林 紗狼



- ①ピアノ、旅行、俳句を詠む
- ②素直、明るい
- ③英語を使い、国内外に魅力を伝え、
もっと多くの人に訪れてもらえる
ような西尾を目指します！

①趣味・特技 ②性格 ③意気込み

海水浴場を開設

いよいよ暑い夏がやってきます。家族や友人と海へ行き、夏を満喫しませんか。

●恵比寿海水浴場(吉良町)、宮崎海水浴場(吉良町)、
寺部海水浴場(寺部町)

開設期間 7/17(金)~8/31(月)

問観光文化振興課(Tel.65・2169)

●佐久島大浦海水浴場(一色町)

開設期間 7/18(土)~8/31(月)

問佐久島振興課(Tel.72・9607/さくナビ内)

◆共通事項

他監視員は開設期間中のみ常駐

予防が大切
熱中症から身を守ろう！

消防NOW

岡崎市消防本部消防総務課 (TEL65・0311)

暑さが本格的になる7月。昨年の夏には、全国で約10万人が熱中症の疑いで救急搬送されました。早めに熱中症対策を行い、自分の身体を守りましょう。

正しい知識を身につけ、予防しよう！

熱中症は、正しい知識を身につけることで適切に予防できます。暑さで体が異変を感じる前に早めに対策しましょう。

- 部屋の温度に注意し、こまめに換気する
- エアコンや扇風機を上手に使う
- 喉が渇く前にこまめに水分補給をする
- 涼しい服装や日傘、帽子で暑さを避ける
- 熱中症警戒アラートが発表されたら、できるだけ外出を控え、涼しい室内で過ごす



POINT

熱中症になると...

体温の調節機能が働かなくなり、**体温上昇**や**めまい**が起きます。
症状が重くなると、**けいれん**や**意識障害**を引き起こし、**最悪の場合は命に関わります**。

「まだ平気」は危険なサイン！
喉が渇く前に一口飲みましょう！



ほんものづくり道場

岡商工振興課 (TEL65・2158)

市職員がほんものづくり隊の企業に体験入社。実際に感じた企業の魅力を紹介します。



今回体験入社したのは...

三洲電線株式会社

問合先 / TEL59・7615
分野 / 電線用導体製造業

所在地



特品工場 工場長
吉田さん

電線・ケーブルの中身である「導体」を製造しています。真円性が高く、加工のしやすい当社の導体は、主に自動車や産業用ロボットに使用されています。特許の数は業界トップクラス。お客様の高度なニーズに応える製品づくりに取り組んでいます。また、大学発のベンチャー企業と、

病気などで声を失った方の発声を代替する機器を共同開発。口の中に装着することで、簡単に会話ができる製品の実現に貢献しました。

幅広い年齢層が活躍するアットホームな雰囲気が特徴の職場。30代で工場長を任されるなど、若手のうちから挑戦し成長できる環境があります。

伝統を紡ぎながらも 垣根を越えて新たな挑戦へ

銅線を引っ張り細くしていく伸線工程を見学。鉛筆の芯の太さぐらいあった線が、みるみるうちに髪の毛よりも細くなって目に見えないほどの細さに。この加工技術を生かし、医療機器業界の課題解決にも貢献していくとのこと。「業種の垣根を越えて、ものづくりをしていく」と語る社員さん。線の先にはどんな明るい未来があるのかとワクワクがいっぱいです。



市商工振興課
高須 主任主査

大人のための文化講座



対15歳以上

※中学生を除く

時①9/15~3/16 毎回火曜日

14:00~15:30

②8/28~3/19 毎回金曜日

14:00~15:30

③9/10~3/18 毎回木曜日

14:00~15:30

④9/6~3/7 毎回日曜日

13:30~15:30

場にしん文化会館 茶々とホール

内①ヴァイオリン講座 ②ウクレレ講座 ③ジャズダンス講座 ④演劇講座

定①④各10人 ②③各15人

※いずれも先着

¥▶①②③…1講座2万円(全15回)

▶④…1万5,000円(全10回)

※①は3,000円/月、②は300円/月で楽器のレンタル可

他3/20(土) 11:00から、小ホールで4

教室合同発表会を開催

申問7/7(火) 10:00から、右

のコードで。またはに

にしん文化会館 茶々

っとホール(Tel.54・5855)へ。



古文書講座「江戸のスポーツに関する本を読んでみよう！」

時7/25(土) ①10:00~11:30 ②13:30~15:00

※各回とも同じ内容

場岩瀬文庫

内江戸時代のスポーツに関する本を教材に、くずし字を読み解きます。

定各30人(先着)

¥100円

申問7/11(土) 9:00から、文化財課 (Tel.56・2459/岩瀬文庫内) へ。

文化芸術フェスティバル にしおアートフェス2026

●ピアノヨガ

対高校生以上

時①11:30~12:30

②14:30~15:30

定各25人(先着)

¥500円



●ホールを探検だ！ バックステージツアー

時①10:00~11:00 ②13:00~14:00

定各15人(先着)

他未就学児は保護者同伴

●人形劇「チー助コロ太のハイキング／ハンカチほほほのホイ」

時①11:00~11:40 ②14:00~14:40

定各60人(先着)

●その他の催し

内LEGO® でロボットづくり、トレーニングカード体験会、トランペット体験、市民ステージ、マルシェ、ポップアップ美術館など

◆共通事項

日にち 8/29(土)

※ポップアップ美術館は8/26(水)~29(土)

場にしん文化会館 茶々とホール

他各イベントの詳細は、

右のコードで確認可



申問7/7(火) 10:00から、同コードで。

または同ホール(Tel.54・5855)へ。

にしおアートフェス NISHIO ART FESTIVAL



Information

くらしの 情報



対対象 **時**日時・期間 **場**場所 **内**内容

定定員 **¥**費用 **持**持ち物 **申**申込

他その他 **問**問合先

どなたでも参加できる、費用が無料、申し込み不要の場合、対象や金額、申込方法を記載していません

催し

ロビーピアノコンサート



時7/22(水) ①11:00~11:40

②14:00~14:40

内世界の演奏家に愛される

スタインウェイを、竹田江梨子氏が演奏します。

定各70人(先着)

他コンサート後、自由に演奏できます。

場にしん文化会館 茶々とホール

(Tel.54・5855)

のど自慢カラオケ大会

時8/16(日) 13:30開場、14:00開演

場一色地域交流センター

定30人(先着)

¥500円

申問7/7(火)~31(金)に、右の

コードで。または一色

町公民館(Tel.72・3411)へ。



**ふとん職人が
丁寧にお手入れ** **広告**

ふとん丸洗い

羽毛ふとんは立て直し

ホ綿ふとん打ち直し

愛知県で実績多数!! 選ばれる「安心価格」

本多快眠堂 **0563-56-2896**

10:00~19:00 火曜日・祝日休み
西尾市徳次町下十五夜38-2

個人宅からオフィス、倉庫まで **広告**

片付けの事なら

(有)澤商店

不用品の片付け

安心見積 **生前整理**

地域密着 **遺品整理**

秘密厳守

0120-919-913

西尾市徳永町西側71番地

相続・離婚・債務整理・ **広告**

交通事故の相談は初回無料

その他、労働・企業法務・刑事事件応需

夜間・休日法律相談可

**愛三西尾
法律事務所**

代表弁護士/井上洋一 (愛知県弁護士会所属)

西尾駅西へ徒歩3分 西尾市桜木町3丁目51-3 林ビル2F

TEL.0563-53-0220 駐車場あり www.aisan-law.jp



①夏休み！ 学びの館ビンゴ

対小学生以下

時7/18(土)～8/30(日) 9:00～19:00

内ビンゴカードに書かれたミッションをクリアした方に粗品を進呈

②ことばをしらべて、工作セットをゲットしよう

対小学生以下

時7/18(土)～8/7(金) 9:00～19:00

※工作セットの引き換えは、8/8(土)～11(祝)。なくなり次第終了

③雑誌の無料リサイクルバザー

時8/8(土)～30(日) 9:00～19:00

※なくなり次第終了

内保存期間が過ぎた雑誌の無料配布

④夏のおはなし会 デラックス

時8/8(土) 10:30～11:00

⑤ひらけ、知識のトビラ 百科事典の使い方

対小学生以下

※3年生以下は保護者同伴

時8/9(日) 10:30～11:30

定10人(先着)

⑥図書館のお仕事体験

「ブックコートかけ」

時8/11(祝) 10:30～11:30

定10人(先着)

他小学3年生以下は保護者同伴

◆共通事項

場一色学びの館

他イベントの詳細は右のコードで確認可

申問⑤⑥は7/11(土)から、直接一色学びの館 (Tel 72・3880) へ。12(日)からは電話も可



夏休みも
プラザDEクッキング

対①小・中学生と保護者 ②③小・中学生

時①8/11(祝) 9:30～12:30

②8/14(金) 14:00～16:00

③8/15(土) 10:00～12:30

場子育て・多世代交流プラザ

内①マドレーヌとパンナコッタを作ろう ②キレイでおいしい菊花シユウマイ作り ③米粉で簡単おいしいピザ作り

定①8組 ②③12人

※いずれも先着

¥①1,800円 ②2,000円 ③1,200円

申問7/15(水)から、子育て・多世代交流プラザ(Tel73・4487)へ。



資料館企画展
「墓 西尾に残る弔いのかたち」

時7/18(土)～9/27(日)

休館日 祝日を除く月曜日

内各時代の墓が発見された市内の遺跡を取り上げ、弔いの形の移り変わりを紹介します。



枯木宮貝塚
「三体合葬墓」

●展示解説

時8/1(土) 14:30

●体験講座 カラフルな勾玉を作ろう！

時8/22(土) 10:00～16:00

内プラスチック粘土を使った勾玉づくり

定30人(先着)

※材料がなくなり次第終了

¥100円

◆共通事項

場西尾市資料館

問文化財課 (Tel56・2459/岩瀬文庫内)

サマースプラッシュ！
水であそぶ5日間

時7/18(土)～20(祝)・25(土)・26(日)

10:00～16:00

内しゃぼん玉や色水遊び、水鉄砲などで遊びます。

場問愛知こどもの国(Tel62・4151)

漂着ガラスを使って
アクセサリーを作ろう！

対市内在住・在学・在勤の方

※小学生以下は保護者同伴

時8/1(土) 13:30～15:00

場アクティにしお

内海洋ゴミの話聞き、佐久島に漂着したガラスでアクセサリーを作ります。

定30人(先着)

申問7/9(木)から、アクティにしお (Tel 56・3923/FAX53・0230/✉sasapen@katch.ne.jp) へ。月曜日を除く。



企業主導型保育園 年中無休
にじいろほいくえん・そらいろほいくえん

令和8年度 0～2歳児募集
利用料：35,000円/月～
事前申込・園内見学できます

働くパパ・ママを
応援します!!

病児保育のみ
ご利用もできます

0563-65-9800
住所：西尾市高島町4丁目60

週1回・一食からでもご自宅へお届けいたします!! 広告

高齢者向け配食サービス 配達数 86万食 (西尾市内累計) めざせ!! 地域No.1

◆施設向けの配食も承っております
高齢者配食サービス
利用してみませんか?

きざみ・おかゆ調理にも無料対応
年中無休でお届けします

0563-65-5298
住所：西尾市戸ヶ崎二丁目11-27

お困りごとがありましたら
お気軽にご相談ください

お見積り 無料 広告

便利屋 救世主

エアコンクリーニング
草刈り
片付け作業

090-3954-2043
愛知県西尾市羽塚町産畑 10-30

不妊治療費を助成

対人工授精または体外受精の検査や治療を受けている夫婦（事実婚を含む）

※女性が43歳未満で治療を始めた場合に限る。

助成対象 ①一般不妊治療 ②生殖補助医療

助成金額 保険適用となった年間自己負担金の2分の1（①は5万円、②は20万円が上限）

提出書類 ①申請書兼請求書 ②同意書 ③受診等証明書 ④領収書（原本の返却を希望する方は写しも必要） ⑤高額療養費や付加給付金などで還付された金額が分かるもの

基準日

- ▶治療中の方…治療開始から1年経過した日
- ▶治療終了・転出・一般不妊治療から生殖補助医療へ変更した方…治療終了日

他①～③は西尾市保健センター、市ウェブサイトで入手可。証明書の発行は、各医療機関へ。夫婦で別世帯や事実婚などの場合は、他に書類が必要な場合あり。

申問基準日から6か月以内に、1年分または治療期間分の提出書類を同センター（Tel.57・0661）へ。転出後は申請不可

にしお障がい事業所フェア

時7/4(土) 10:00～14:00

場総合福祉センター

内就労支援・生活介護（デイサービス）・グループホームの障害福祉サービスの特色をそれぞれの事業所担当者が説明します。

問福祉課（Tel.65・2115）

親子一日郊外学習

対市内在住のひとり親家庭の親子

時8/23(日) 7:45～17:30

集合場所 市役所第10駐車場

内おやつタウン（三重県津市）へ行き、親子でお菓子作り体験をします。

定20組（抽選）

¥▶大人…2,000円

▶子ども…500円

申問7/13(月)～24(金)に、右

のコードで。または、市社会福祉協議会（Tel.56・5900／総合福祉センター内）へ。土・日曜日、祝日を除く。



西尾勤労会館 わくわくサマーフェスタ

時8/1(土) 10:00～16:00

場西尾勤労会館

内移動水族館や水鉄砲バトル、豆置作りなどのワークショップ

申問7/10(金)～7/31(金)に、

右のコードで。または、西尾勤労会館（Tel.59・



健康・福祉

認知症介護家族交流会

対認知症の家族を介護している方

時7/22(水) 13:30～15:30

場市役所

内介護の悩みを話し合います。

問長寿課（Tel.65・2120）

おはなしスイーツ☆クッキング 絵本の中に入ろうよ

対小学生と保護者

時8/29(土) 10:00～12:00

場子育て・多世代交流プラザ

内絵本をテーマにした菓子を作ります。

定8組（抽選）

¥1組1,500円

申問7/18(土)～8/2(日)に、右のコードで。または直

接一色学びの館（Tel.72・3880）へ。



茨木のり子コンサート 「共鳴する言葉たち」

時8/22(土) 13:30開場、14:00開演

場一色地域交流センター

内茨木のり子の作品・詩・作詞曲・絵本・民話を、朗読や西尾高校吹奏楽部などの演奏で紹介し

ます。

定400人（先着／1人2枚まで）

申7/10(金)から、右のコードで。または一色学び

の館、一色町公民館へ。



天体観望会

時8/1(土)・15(土)

①太陽観望会…13:30～15:00

②星空観望会…19:00～20:30

※天候により中止の場合あり。

内①太陽・水星・金星の観察

②金星・夏の三角・天の川の観察

他②は中学生以下は保護者同伴

場問 寺津ふれあいセンター（Tel.58・1177）

広告

西尾コンパシヨンホール

- 1年前からご予約可
- 申込は先着順です

随時施設見学可能です

緊急募集

株式会社西尾駅西開発

〒445-0852 愛知県西尾市花ノ木町4丁目64番地
TEL 0563-77-3887

地域密着型サービス（認知症、医療的ケア等） **介護でお困りの方お気軽にご相談ください** **広告**

小規模多機能ホーム 市内3カ所
有料老人ホーム 市内2カ所
訪問看護ステーション アイナス併設

介護・看護の連携でご利用者の生活をサポート致します！

訪問看護ステーションアイナス 訪問看護師

正社員 月給 290,000円～ / パート 時給 1,900円～

介護施設と住宅型有料訪問看護 & 株式会社 保育園&配食サービス **アクティード ☎090-8076-3479** アクティード 西尾 検索
担当/ヒガシ

お問い合わせください

まずはお気軽にお電話ください

糖尿病・高血圧のための 栄養相談

対 次のいずれかに該当する方

- ①糖尿病または高血圧を治療中の方（透析治療を受けている方を除く）
- ②HbA1c値5.6%以上の方
- ③最高血圧140mmHg以上、または最低血圧90mmHg以上の方



時 7/27(月) 13:30~16:00

場 西尾市保健センター

内 管理栄養士による個別相談（相談時間は1人40分程度）

定 3人（先着）

他 治療中の方は主治医に相談の上、申し込んでください。

申問 7/21(火)までに、西尾市保健センター（TEL57・0661）へ。

夏休みの自由研究に！ 福祉まるごとまるっと体験塾

対 小学生ペア（小学生と保護者ペアも可）

時 ①7/29(水) ②7/30(木) ③8/6(木)
④8/7(金) 10:00~11:30

場 幡豆いきいきセンター

内 ①高齢者疑似体験 ②視覚障がい者ガイドヘルプ体験 ③車いす体験 ④学びの実践！レクリエーション交流会

定 各10組20人（先着）

申問 7/10(金) 9:00から、市社会福祉協議会幡豆支所（TEL63・0181／幡豆いきいきセンター内）へ。土・日曜日、祝日を除く。



帯状疱疹の予防接種

●定期接種

対 8年度中に次のいずれかに該当する方

- ①65・70・75・80・85・90・95・100歳
- ②60~64歳でヒト免疫不全ウイルスによる免疫障害のため日常生活に極度の制限がある

自己負担額 ▶生ワクチン…3,000円 ▶組み換えワクチン…8,000円

申問 ①6月末に案内を発送 ②接種前に、西尾市保健センター（TEL57・0661）へ。

●任意接種

対 65歳以上で定期接種対象外の方

助成額 ▶生ワクチン…3,000円 ▶組み換えワクチン…7,000円

他 自己負担額は接種費用から助成額を差し引いた額
※昨年度定期接種対象の方は助成対象外

申問 接種前に、西尾市保健センター（TEL57・0661）へ。

※組み換えワクチンの接種を希望する方は、12月までに要申し込み

◆共通事項

時 3/31(水)まで

他 組み換えワクチンは2回接種が必要



「再犯防止・立ち直り支援の更生保護活動紹介」パネル展示

時 7/21(火)~8/7(金) 9:15~15:45

※21(火)は12:30から、8/7(金)は12:30まで

場 市役所

内 更生保護活動を支えるボランティアやその取組を紹介したパネルの展示

申問 福祉課（TEL65・2114）

身体障害者福祉センター講座

●ダーツ体験講座

時 7/28(火)、8/4(火)・25(火) 13:30~15:30

定 10人（先着）

●おれしよ 己書講座

時 7/31(金)、8/21(金)、9/4(金) 13:30~15:30

内 自分の心を自由に表現した文字を書きます。

定 10人（先着）

¥200円

●フライングディスク体験講座

時 8/1(土)・22(土) 13:30~15:30

定 10人（先着）

●車いすダンス講座

時 8/26(水)、9/16(水)、10/7(水)・23(金) 全4回 18:00~19:30

内 障害がある方とない方が、一緒に車いすダンスを楽しみます。

定 15人（先着）

◆共通事項

対 市内在住の身体障害者

※車いすダンスのみ障害がない方も可

場 総合福祉センター

他 付き添いの同伴可。手話通訳を希望する場合は、事前に申し出てください。

申問 7/10(金)~17(金)に、右のコードで。

または、9:00~17:00に市社会福祉協議会（TEL56・5900／総合福祉センター内）へ。土・日曜日を除く。



県在宅重度障害者手当の所得状況届の提出

内 該当の方は、8月上旬に郵送する所得状況届を提出してください。

申問 8/31(月)までに、福祉課（TEL65・2113）へ。



エムアイシー Yahoo!店で販売中!

エムアイシーグループ本社で受取りの場合 **送料無料**

こども汽車ペーパークラフト 305円(税込)+送料

西尾城ペーパークラフト 330円(税込)+送料

広告

YAHOO! JAPAN ショッピング

エムアイシーYahoo!店

愛知県西尾市道光寺町東縄65
TEL:0563-56-5111

西尾かるた、三河観光かるたなどのオリジナルグッズも販売中!

お買い求めはこちらから

自衛官等採用

募集種目 ①医科・歯科幹部 ②航空学生 ③一般曹候補生 ④2等陸・海・空(任期制自衛官) ⑤陸防衛大学校学生(推薦・総合選抜) ⑥防衛大学校学生(一般) ⑦防衛医科大学校医学科学生 ⑧防衛医科大学校看護学科学生 ⑨自衛隊奨学生(技術) ⑩予備自衛官補(一般・技能)

申時 ①10/22(木)まで ②8/28(金)まで ③9/1(火)まで ④年間を通じて ⑤9/8(火)まで ⑥10/15(木)まで ⑦10/8(木)まで ⑧10/2(金)まで ⑨10/9(金)まで ⑩9/10(木)まで

問 自衛隊岡崎出張所 (Tel.0564・58・0095)、市総務課 (Tel.65・2164)

その他

市立看護専門学校 オープンキャンパス

対 高校生以上

※保護者の同伴可

時 7/28(火)、8/18(火) ①10:00～12:00
②13:30～15:30

場 市立看護専門学校

内 学校概要説明・看護体験・在校生との交流会など

※各回とも同じ内容

定 各35人(先着)

申問 7/6(月) 9:00から、右のコードで。または、市立看護専門学校 (Tel.54・8800) へ。



読書感想画展作品

対 小学3年生以下

内 本を読んで心に残った場面や好きな場面を描いた作品

申 7/29(水)～9/1(火)に、作品の裏に応募票を貼って各図書館へ。応募票は各図書館、図書館ウェブサイトでも入手可

他 ①読む本と画材は自由 ②用紙は四つ切画用紙。幼児・園児は八つ切画用紙も可 ③10/16(金)～12/13(日)に、各図書館で入賞作品を順次展示

問 西尾市立図書館 (Tel.56・6200)



●7年度教育長賞

作者 加藤成騎さん(西尾小学校2年/当時)

本 あなたをずっとあいしてる

市営住宅の入居者

●犬塚住宅(中畑一丁目)

間取りなど 2階、3DK、水洗
家賃 2万4,600円～4万8,200円

●元屋敷住宅(吉良町)

間取りなど 1階、2K、水洗
家賃 7,300円～1万4,400円

◆共通事項

募集戸数 各1戸

他 申し込みには条件あり。

申問 7/3(金)～9(木)に、建築課 (Tel.65・2146) へ。

高齢者支え隊養成講座

対 市内在住・在勤の高校生以上の方

時 7/24(金) 9:30～11:30

場 市役所

内 高齢者の日常生活を支えるボランティアの知識を学びます。

定 25人(先着)

申 7/3(金)～22(水)に、NPO法人やらまいか人まちサポート (Tel.090・3830・9696) へ。月曜日を除く。

問 長寿課 (Tel.65・2120)

募集

環境事業所会計年度任用職員

対 4/1現在、18歳以上

※学生も可

勤務期間 7～9月

※応相談

勤務時間 月～金曜日のうち3日程
度 ①8:30～16:00 ②8:30～16:30 ③8:30～17:00

勤務内容 ごみの収集など

定 5人(選考)

賃金 時給1,579円

※通勤費を別途支給

選考方法 書類選考、面接

申問 9/18(金)までに、電話連絡の上、履歴書または登録書を環境事業所 (Tel.55・5858) へ。登録書は市ウェブサイトでも入手可

市公式SNSで 情報発信中!

X や Facebook、YouTube で市内のイベント情報やPR動画などを発信中。詳しくは右のコードで確認できます。



広告

西尾の未来をみんなで創ろう!!

西尾におけるSDGsの普及・推進を目的としたポータルサイト。



SDGs17にしお運営事務局
(運営窓口: 働エムアイシーグループ)

問い合わせ先: 〒445-0811 西尾市道光寺町東縄 65 電話: 0563-56-5111

詳しくはこちらから▶
<http://sdgs-17nishio.jp/>



第72回市民スポーツ大会の出場者



対 市内在住・在学・在勤のアマチュア競技者

- ▶ 陸上競技… 1人300円(個人)、1チーム400円(リレー)
- ▶ ソフトテニス… 1ペア500円(小学生・高校生)、2,000円(一般・シニア)、1校1,500円(中学校)
- ▶ 水泳… 1人1,000円
- ▶ ソフトボール… 1チーム6,000円(一般・レディース)、3,000円(協会)
- ▶ テニス… 1人1,000円(一般)、500円(高校生以下)
- ▶ ゲートボール… 1人500円
- ▶ バドミントン… 1人1,200円
- ▶ 少林寺拳法… 1人1,500円

- ▶ グラウンド・ゴルフ… 1人700円
- ▶ インディアカ… 1チーム2,000円
- ▶ ドッジボール… 1チーム7,000円
- ▶ その他… 無料

申 各申込期限までに、申込書をダイセンアリーナ西尾 (FAX 54・7762)、一色町体育館 (FAX74・0021)、吉良野外趣味活動施設 (FAX32・1603) へ。申込書は右のコード



または各施設で入手可
問 市スポーツ協会 (Tel65・0057/ダイセンアリーナ西尾内)

種 目	種 別	日 時	会 場	申込期限
陸上競技	小学生・中学生・一般	9/26(土)	総合グラウンド	9/2(水)
剣道	小学生・中学生・高校生・一般	10/4(日)	中央体育館	8/26(水)
ソフトテニス	①小学生 ②中学校 ③高校生 ④一般・シニア	①9/19(土) ②10/3(土) ③12/5(土) ④9/20(日)	きららテニスコート	9/2(水)
卓球	小学生・中学生・一般・ラージボール	10/12(祝)	中央体育館	9/2(水)
弓道	①中学校 ②高校 ③一般	①③10/3(土) ②9/19(土)	吉良弓道場	8/26(水)
バレーボール	①中学校 ②高校 ③ママさん ④一般	①10/3(土) ②10/17(土) ③9/27(日) ④11/14(土)	中央体育館	①③9/16(水) ②9/23(祝) ④10/28(水)
ソフトバレーボール	トリム・レディース	11/1(日)	一色町体育館 一色B&G海洋センター	10/21(水)
水泳	小学生・中学生・一般	11/8(日)	ホワイトウェイブ21	9/16(水)
柔道	小学生・中学生・高校生・一般	11/1(日)	中央体育館	9/30(水)
バスケットボール	①小学校 ②中学校 ③高校 ④一般	①10/10(土)・11(日) ②10/3(土) ③12/12(土) ④9/27(日)、10/18(日)・25(日)	①③中央体育館 ②一色町体育館 ④一色町体育館ほか	8/19(水) ※③を除く。
アーチェリー	高校生以上	10/18(日)	善明市民運動広場	9/30(水)
ソフトボール	①小学生 ②中学校女子 ③高校生以上女子 ④一般男子	①8/30(日) ②9/20(日)・26(土) ③11/8(日) ④8/30(日)、9/6(日)	①坂田球場 ②一色中学校 ③西尾東高校 ④矢作川西尾緑地ほか	①④7/22(水) ②8/26(水) ③10/21(水)
テニス	小学生以上	10/4(日)	善明市民運動広場	9/23(祝)
ゲートボール	幼年以上	10/4(日)	岡島ゲートボール場	9/16(水)
バドミントン	小学生・一般	9/20(日)	中央体育館	9/2(水)
少林寺拳法	幼年・小学生・中学生・高校生・一般	10/18(日)	中央体育館	9/16(水)
サッカー	①小学生クラブチーム ②中学校	①11/21(土) ②10月上旬	①総合グラウンド ②鶴城中学校	10/14(水) ※②を除く。
グラウンド・ゴルフ	高校生以上	10/12(祝)	矢作古川公園(横須賀橋下)	8/26(水)
インディアカ	中学生以上	10/4(日)	鶴城体育館	9/9(水)
ドッジボール	小学生・中学生・一般・30歳以上女子	9/5(土)	中央体育館	7/29(水)

図書館通信

7月の休館日

全館共通 6日(月)、13日(月)、27日(月)

問 西尾市立図書館 (Tel.56・6200)
一色学びの館 (Tel.72・3880)
吉良図書館 (Tel.32・3400)
幡豆図書館 (Tel.62・6588)



図書館
ウェブサイト



にしお
電子図書館

おすすめ新刊



マリモ大全

[著] 若菜勇 / 北海道新聞社

北海道の阿寒湖に生息する丸い藻、マリモ。大きいものは30センチにもなります。なぜ阿寒湖でだけ丸く大型化するのか？ マリモ博士が徹底解説します。

7月から旅券(パスポート)手数料が改定されます



対7/1(水)以降に申請する方
問市民課(Tel65・2198)

年齢	旅券種別	現行手数料 (8年6月30日まで)		改定後手数料 (8年7月1日以降)	
		電子申請	窓口申請	電子申請	窓口申請
18歳以上	10年	15,900円	16,300円	8,900円	9,300円
	5年	10,900円	11,300円	廃止	
	残存有効期限 同一旅券	5,900円	6,300円	5,400円	5,800円
12歳以上 18歳未満	5年	10,900円	11,300円	4,400円	4,800円
12歳未満	5年	5,900円	6,300円		

市税などの納期

- 対▶固定資産税・都市計画税…第2期
▶国民健康保険税(普通徴収分)…第1期
▶介護保険料(普通徴収分)…第1期
▶後期高齢者医療保険料(普通徴収分)…第1期

納期限 7/31(金)

他口座振替の方は通帳残高をご確認ください。再振替は不可

問収納課(Tel65・2132)

西三河イベントだより

碧南海浜水族館 特別展「アジアフィッシュ」

時7/18(土)~10/25(日)

内コイやメダカ、ベタの仲間などのアジアの淡水魚を紹介します。

場問碧南海浜水族館(Tel0566・48・3761)

広場や公園で水遊びができます

時①7/1(水)~9/30(水) 10:00~16:00
②7/25(土)~9/13(日)のうち土・日曜日、祝日 9:00~17:00

場①岡ノ山遊ばっ茶広場
②みどり川西側(西尾信用金庫中央支店東側)

問①岡ノ山遊ばっ茶広場管理事務所(Tel52・5017) ②市公園緑地課(Tel65・2149)



①

②

ホワイトウェイブ21への 臨時バスを運行

時7/20(祝)、8/10(月)~14(金)

他詳しくは右のコードで確認可

問スポーツ振興課(Tel54・0002)



春の叙勲・褒章、危険業務従事者叙勲

内地方自治功勞の鈴木武広氏(西幡豆町)が旭日双光章、保健衛生功勞の田中正規氏(和泉町)が瑞宝双光章、教育功勞の松崎利美氏(平坂町)が瑞宝双光章、統計調査功勞の川部律子氏(平坂町)が瑞宝単光章、業務精励(建築設計監理業)の筒井裕子氏(下矢田町)が黄綬褒章、消防功勞の岩瀬智志氏(細池町)が瑞宝双光章、警察功勞の齊藤英彦氏(住崎六丁目)が瑞宝双光章を受章されました。

問秘書政策課(Tel65・2171)

公立幼稚園 9年4月入園の説明会・園見学

対9年4月に子どもの公立幼稚園への入園を検討している保護者

時①8/3(月) ②8/5(水) ③8/7(金) 10:00

場①鶴城幼稚園 ②西尾幼稚園 ③平坂幼稚園

他保育園・認定こども園(保育園コース)の園見学の日程は、右のコードで確認可。幼稚園・保育園・認定こども園の入園申し込みの詳細は、広報にしお8月号に掲載します。



問保育課(Tel65・2110)

西尾勤労会館旧喫茶コーナー 出店者向け現地見学会

時7/22(水) 15:00~18:00

場西尾勤労会館

内期間限定で出店したい方向けの現地見学会

申問7/12(日)までに、右のコードで。または西尾勤労会館(Tel59・1100)



へ。

マークを見かけたらご配慮を



耳マーク

耳が不自由であること、聞こえない・聞こえにくい方への配慮を表します。ゆっくりと話す、手話や筆談をするなどの配慮が必要です。



ヘルプマーク

義足や人工関節を使用している方、心臓などの内部障害や難病、妊娠初期の方など、外見からは分からなくても配慮が必要なことを知らせます。



障害者のための国際シンボルマーク

障害者が利用できる建物や施設を表すマーク。車いすの利用者だけでなく、全ての障害者が対象です。マークのある駐車場では障害者を優先してください。



身体障害者標識

肢体不自由のため、免許に条件がある方が運転する車に表示。幅寄せや割込みを行った運転者は、道路交通法の規定で罰せられます。

問福祉課(Tel65・2113)

全て無料。先着順。相談が祝日の場合は、原則休み

相談内容	場所・日時	予約・問合先
行政評価委員による市職員の対応への苦情相談	▶市役所…毎月第1・3月曜日(7月は7/6月・27月) 13:30~15:00	秘書政策課(Tel65・2155 / 予約優先)
弁護士による法律相談	▶市役所…毎月第2・4火曜日(8月は8/4火・8/25火) ▶寺津ふれあいセンター…毎月第1土曜日(7月は7/11土) ▶一色支所…毎月第3木曜日 ▶吉良支所…毎月第4木曜日 ▶幡豆支所…毎月第1木曜日 13:30~16:00	市民課(Tel65・2198 / 要予約。8月開催分は7/16(木)から)
司法書士による法律相談	▶市役所…毎月第2金曜日 13:30~16:00	
土地の売買や相続などの登記相談	▶市役所…毎月第2水曜日 13:00~16:00	
国の行政サービスの困りごと	▶市役所…8/28(金) 10:00~12:00	
相続や遺言などの書類作成相談	▶市役所…8/19(水) 13:30~15:30	市民課(Tel65・2198)
人権困りごと相談(いじめ、虐待、ハラスメントなど)	▶総合福祉センター…毎月第3土曜日(8月は8/22土) ▶一色支所…偶数月第2金曜日(8月は8/28金) ▶吉良支所…毎月第1金曜日 ▶幡豆支所…奇数月第2金曜日 13:30~16:00	
出張年金相談	▶市役所…8/6(木)・20(木) ▶吉良支所…8/13(木) 10:00~12:00、13:00~16:00	保険年金課(Tel65・2104 / 要予約。7/15(水)から)
夜間・休日納税相談	▶市役所…毎月第2木曜日(8月は8/20木) 16:00~20:00、毎月第4日曜日 8:30~12:00	収納課(Tel65・2129)
内職相談	▶総合福祉センター…毎週金曜日 10:00~15:00	福祉課(Tel65・2114)
不動産相談	▶市役所…毎月第1金曜日 13:00~16:00	地域つながり課(Tel65・2178 / 予約優先)
消費生活相談	▶消費生活センター(市役所会議棟内)…毎週月~金曜日 9:00~16:00 ※新規相談の受け付けは15:30まで。電話相談可	同センター(Tel65・2161 / 予約優先)
労働相談	▶市役所…毎月第3火曜日 13:00~16:00	商工振興課(Tel65・2168 / 要予約。前日12:00まで)
創業相談	▶ニコラポ(名鉄西尾駅高架下)…毎週月~金曜日 9:00~17:00	ニコラポ(Tel54・3131 / 要予約)
若者(15歳~49歳)の就職相談	▶市役所…毎月第2・4水曜日 13:00~16:00	商工振興課(Tel65・2168 / 予約優先)
障害者への虐待相談	▶市役所…毎週月~金曜日 9:00~16:00 ※電話相談可	福祉課(Tel65・2117)
精神障害者とその家族の困りごと	▶地域活動支援センターめだか工房…毎週月~金曜日 9:00~17:00 ※水曜日は12:00まで	同工房(Tel54・6775)
身体障害者とその家族の困りごと	▶総合福祉センター…毎月第1・4月曜日 9:00~12:00	福祉課(Tel65・2113)
結婚相手の紹介 ※上半身・全身各1枚の写真と500円が必要	▶総合福祉センター…毎月第2・4火曜日 13:00~15:00、毎月第1~4日曜日 9:30~11:30	市社会福祉協議会(Tel56・5900 / 同センター内)
児童・生徒相談(いじめ、不登校など)	▶教育支援センター(アクティにしお内 / 一色町公民館内)…毎週月~金曜日 9:00~15:00	同センター(西尾Tel57・0555 / 一色Tel73・4572)
未就学児の育児相談(育児不安や育児の困りごと)	▶子育て支援センターやつおもて(八ツ面保育園内)…毎週月~金曜日 8:30~17:00 ※電話相談可	同センター(Tel57・2602)
児童虐待相談(子どもの発達や育児の困りごと)	▶市役所…毎週月~金曜日 9:00~16:00 ※電話相談可	家庭児童支援課(Tel56・3113)
ひとり親家庭相談(ひとり親の自立に関すること)	▶市役所…毎週月~金曜日 9:00~16:00 ※電話相談可	家庭児童支援課(Tel65・2179)
児童相談(児童の性格、家族関係、学校生活など)	▶市役所…毎週月~金曜日 9:00~16:00 ※電話相談可	家庭児童支援課(Tel56・0324)
DV相談(配偶者や交際相手などからの暴力)	▶市役所…毎週月~金曜日 9:00~16:00 ※電話相談可	家庭児童支援課(Tel56・3113)
健康(一般・栄養・歯科)	▶西尾市保健センター…8/20(木) 9:30~11:10 ※電話相談可。医師の相談は10:00から	同センター(Tel57・0661 / 要予約。8/19(水)まで)
子ども・若者相談(不登校、ひきこもり、就労など)	▶コンパス(総合福祉センター内)…毎週火~土曜日 9:00~18:00 ※電話・LINEで相談可	コンパス(Tel65・5200 / LINE「@234fqhwc」)
外国人相談(ベトナム語通訳、ポルトガル語通訳、14言語のテレビ通訳、3者間電話通訳)	▶白にち 市役所が開いている日 / 時間 ▶ベトナム語…9:00~16:00 ▶ポルトガル語…9:00~13:00 / 内容 生活で困っていることを相談できます。 / 場所・問い合わせ先 ▶市役所2階 地域つながり課(Tel0563・65・2383) ▶3者間電話通訳(Tel0563・65・2468)	

※西尾警察署「住民コーナーTel57・0110(毎週月~金曜日 9:00~17:00)」や名古屋法務局西尾支局「人権相談Tel57・2622(毎週水・木曜日10:00~16:00)」、西三河県民生活プラザ「法律相談Tel0564・27・0800(毎月第2水曜日14:00~15:00 / 要予約)、西尾保健所「こころの健康医師相談Tel56・5241(毎月第3木曜日 14:00~16:00 / 要予約。前日まで)」もご利用ください。



海外や日本各地を転戦していた頃の誠司さん。現在も大会出場を見据え練習を重ねる



倉内さん一家と、姉妹の林愛望選手（後列右端）・彩夢選手（後列右から2番目）



トライアスロンコーチ

倉内 誠司さん 千紘さん

過程を楽しみ、挑み続ける

トライアスロンは、スイム（水泳）、バイク（自転車）、ラン（長距離走）の3種目を続けて行い、総合タイムを競うスポーツ。間近で見ると、スイムの力強さやバイクが目の前を駆け抜けるスピード感は迫力があって、興奮しますよ」と話すのは、トライアスロンコーチの倉内誠司さん、千紘さん夫妻（一色町）です。

2人が競技を始めたのは、どちらも大学生の時。トライアスロンは種目によって体の動きや感覚が異なり、得意な分野や天候、コースによって戦い方が変わります。「複数の種目に取り組み面白さや、レースに向けて練習を積み重ねる過程に魅了されました」と当時を振り返ります。体力を付けるだけでなく、自分の強みを生かし、弱点をどう克服するかを考える奥深さも魅力の一つ。「目標を立てて努力し、その結果を分析して次の練習に生かしていく。自分が成長する手応えを感じられます」と千紘さん。競技を通じて出会った2人は、ともに海外や日本各地を転戦し、輝かしい成績を残してきました。

「ピックに出たい」という言葉を受け、2人はその思いに全力で向き合うことを決意しました。日々の練習では、千紘さんは選手のデータをもとに、大会に向けて練習メニューを調整。誠司さんは選手とともに練習を行いながら、心身の状態を見て声をかけています。「千紘さんは指導者として、私は選手に近い立場として、お互いに異なる目線で選手に寄り添えるのが強みです」と目を細める誠司さん。

選手の1人である林愛望^{まなみ}さんは、国内外の大会で活躍し、9月のアジア競技大会への出場が内定しました。高い能力と意欲を持ち、オリンピックも狙える可能性を感じていたからこそ、「結果が出なければ、自分たちの指導の責任」との覚悟で伴走してきた2人。これまで積み重ねてきた経験が実を結んだ功績に「ほっとしました」と表情が和らぎます。

「選手がいるからコーチができています。こんなうれしいことはありません。仕事との両立は大変ですが、競技に全てをかける思いで取り組んでいます」と千紘さん。今は選手を支える立場ですが、競技者としての気持ちは今も変わりません。「いずれは自分たちもまたレースに出たいです」と笑顔が光ります。トライアスロンに情熱を注ぐ2人の挑戦は、これからも指導者と競技者の両輪で、その先のレースへと続いていきます。

材料(4人前)

- 鶏モモ肉… 1枚(250g)
- おろしショウガ… 1g
- 料理酒… 小さじ1
- A 塩麴… 12g
- みりん… 小さじ1
- 砂糖… 小さじ1



おうち de 給食

鶏肉の塩麴焼き

POINT

塩麴に漬け込むと、鶏肉が柔らかく、ジューシーに仕上がります。焦げやすいため、こまめに焼き加減を確認しましょう。

- ① 鶏肉は4等分に切り、火の通りをよくするため、フォークなどで穴を数か所あける。
- ② 鶏肉にAを加えてよくもみ込み、30分以上冷蔵庫で寝かせる。
- ③ 天板にクッキングシートを敷き、鶏肉の皮目を上にして並べる。
- ④ 200℃に温めたオーブンで、約20分間焼いて完成。

おうち de 給食

過去のレシピを公開中

Catalog Pocketアプリで「西尾市 給食」と検索
右のコードでアプリをダウンロード



iOS



Android



古澤 貴榮 ちゃん
令和6年5月生まれ

これからも元気いっぱい、楽しい思い出増やそうね!



岩本 椿生 ちゃん
令和7年4月生まれ

Our precious treasure 4ever♡



鈴木 律 ちゃん
令和6年4月生まれ

わんぱくな律くん。ご飯をたくさん食べて、元気に育ってね。



横山 遥花 ちゃん
令和6年6月生まれ

生まれてきてくれてありがとう。たくさん美味しい出作ろうね♡



近藤 斗綺 ちゃん
令和6年5月生まれ

いつもニコニコ斗綺くん。家族に癒やしをありがとう☆



齋藤 樂 ちゃん
令和6年5月生まれ

がくが生まれてわが家に笑顔と笑い声が増えたよ! ありがとう



石川 芽依 ちゃん
令和7年5月生まれ

癒やしのめいちゃん♡お姉ちゃんと仲良く遊ぼうね!!



大澤 琉生 ちゃん
令和6年6月生まれ

食べるの大好きるいくん♡元気いっぱい大きくなってね!!



キッズアルバム

Special Moment in Nishio

Instagramで「#にしおイズム」のハッシュタグを付けて投稿された市内の写真を紹介します。



投稿 @84_morishi_24

変わる景色 変わらぬまなざし

📍 歴史公園

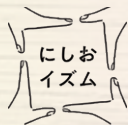

「にしおイズム」は、写真を通じて市民の皆さんと一緒に西尾のさまざまな魅力を発信する取り組みです。



にしおイズム
Instagram

在宅当番医

かかりつけ医以外の医療機関にかかる際は、事前に電話で症状などを相談

診療時間

9:00~12:00、13:00~17:00

7月	5日(日)	あいちりハビリテーション病院	江原町西柄	Tel.52・9001	7月	26日(日)	つつい整形外科	羽塚西ノ山一丁目	Tel.59・7800
	12日(日)	工藤眼科クリニック	亀沢町	Tel.75・3753		2日(日)	復明館 水谷眼科	丁田町落	Tel.54・2222
	19日(日)	整形外科 陽だまりの森クリニック	寺津五丁目	Tel.55・2122	8月	9日(日)	うえだ整形外科クリニック	一色町前野	Tel.72・3555
	20日(祝)	みどりまち心療内科	緑町3丁目	Tel.54・0010		11日(祝)	浅岡耳鼻咽喉科	今川町下落	Tel.56・0001

快適な学び舎を目指す

学校施設へのエアコン設置

エアコン設置の必要性の高まり

近年、地球温暖化により年平均気温は上昇し続けています。これに伴い熱中症が重症化し、最悪の場合、死に至るケースが増えてきています。教育現場も例外ではなく、平成30年には、県内の小学校児童が、屋外活動後に熱中症で死亡するという事故が発生しました。当時の西尾市は、職員室や保健室にはエアコンが設置されていましたが、普通教室などには未設置。この事故を受けて、**児童・生徒の安全確保と学習環境の向上のため、学校施設へのエアコン設置の必要性**が全国的に高まりました。

西尾市の設置状況

西尾市では、令和2年度までに普通教室へのエアコン設置を完了する計画を立て、事業に着手。国からの交付金



普通教室に設置されたエアコン
(写真は三和小学校)

(ブロック塀・冷房設備対応臨時特例交付金)を使い、予定よりも1年早く市内全校のエアコンの設置が完了しました。

また、理科室や音楽室などの特別教室や、給食室などのエアコンは、昨年度までに全35校のうち21校の設置が完了しており、9年度末までに市内全校への設置を予定しています。



西尾市長 中村 健

体育館へのエアコン設置

普通教室や特別教室に続き、体育館へのエアコン設置にも着手。今年度から順次進め、10年度までに設置を完了する予定です。体育館は体育の授業や部活動で児童・生徒が汗を流す場所であるとともに、スポーツやイベント、式典などを通して地域の皆さんが交流を深める場所でもあります。また、**災害時には地域の皆さんの命や健康を守る避難所**でもあり、有事の際の安全・安心な避難環境を確保するためにも、体育館へのエアコン設置が急務です。

将来のために

学校施設は、児童・生徒の学びの場としてはもちろんのこと、市全体にとっても大切な施設。これからの安全・快適に過ごせる環境を作っていきます。

＋ 休日診療案内

救急医療情報センター Tel.54・1133

24時間対応で、受診可能な医療機関を紹介します。

小児救急電話相談 Tel.#8000
Tel.052・962・9900

夜間に、お子さんの急病の相談に応じます。

受付日時 毎日 19:00～翌朝 8:00

西尾市休日診療所 Tel.55・0800

診療日 日曜日、祝日、年末年始
持ち物 マイナンバーカードまたは資格確認書、医療費受給者証、診療費など

内科・小児科

受付時間 8:45～11:30、13:00～16:30

診療時間 9:00～12:00、13:00～17:00



熊味町小松島12(西尾市保健センター西隣)

歯科

受付時間 8:45～11:30

診療時間 9:00～12:00

5/19 佐久島しおさい学校 島民ふれあい大運動会



佐 久島しおさい学校で、島民ふれあい大運動会が開催されました。児童生徒に加え、多くの島民も参加する恒例行事。「佐久島ソーラン」では、児童生徒が砂ぼこりを巻き上げながら、島の大漁を願い力強く旗を振っていました。佐久島ならではの種目を通して、世代を超えた交流が生まれ、会場は笑顔と大きな歓声に包まれました。

5/24 歴史公園 甲冑試着体験



重 厚感のある甲冑をまとい、武将気分を満喫。孫と参加した男性は「貴重な機会なので、着られてよかった」と笑顔を見せていました。

5/2 稲荷山茶園公園 八十八夜行事



立 春から数えて88日目に開催。参加者は、香り高い抹茶と彩り豊かな和菓子を堪能し、和やかなひとときを過ごしていました。

広報 クイズ



肉や魚などを漬け込むと、食材が柔らかくなったり、ジューシーになったりする発酵調味料は何？

- ①道路麴
- ②砂糖麴
- ③塩麴

ヒント
19ページを
ご覧ください。

クイズ正解者の中から3人(抽選)に「ひんやりグッズセット(ネックリング、ボトルインタール、瞬間冷却パック、ウェットティッシュ)」をプレゼント。

■7/20(祝)までに、右のコードで。



◆6月号の答え ②こどもの国駅





このマークが付いている記事は、Catalog Pocket アプリで追加写真を見られます。右のコードでダウンロードできます。



5 中心市街地 4 第4回5月4日は西尾のみどりの日



追加写真
ここをタッチ

色 とりどりにペイントされたアヒルのおもちゃをみどり川に浮かべてレースを開催。参加者は、「私のアヒルはどこかな」と目を凝らしていました。

5 文化交流センター 13 お部屋に飾れる和紙づくり



す いた和紙に色とりどりの花を並べ、ウォールアート作りに挑戦した参加者。一つ一つのパーツを慎重に配置する真剣な眼差しが印象的でした。

5 東部中学校 28・29 職場体験

東部中学校の2年生が、広報にしおの編集を体験。取材に出掛けてきました。



写真・文
奈島悠揮



追加写真

ここをタッチ

東 部中学校2年生の3人が室場保育園で職場体験をしました。元気いっぱいの園児といっしょに遊び、関わり方を学ぶ中学生。園児の目線に合わせて満面の笑みを浮かべながら、楽しそうに話をしていました。



追加写真

ここをタッチ

東 部中学校2年生の2人がオンセブンデイズ西尾店で職場体験をしました。お客さんが商品を手に取りやすいように商品の陳列を整える仕事を体験。どのように置いたら良いか考えながら、真剣に仕事に取り組んでいました。

5 市役所 21 鉢物即売会



緑 鮮やかな植物や多彩な花が並ぶ中、お気に入りの鉢物に出会った来場者は「普段買う機会がないので、買ってよかった」と満面の笑みを咲かせていました。

News of Nishio

編集後記

自 転車通勤を始めて2年目。まちにはいろいろな香りがあると気づかされます。春は桜や花、夏は青々と茂る草、秋は甘いキンモクセイ、冬は鼻がツーンとする冷たい空気など、香りでも季節の移り変わりを感じています。また店先から流れてくるおいしそうな香りも、メニューを想像するのがちょっとした楽しみに。毎日の通勤時間で、気分をリフレッシュしています。(内田)

cover

広報にしお No.1566



佐 久島しおさい学校、島民ふれあい大運動会での一枚。児童生徒たちの真剣な表情と力強い旗さばきに圧倒されました。

市の人口

	6/1 現在	前月比
男性	85,521人	-1人
女性	83,114人	-69人
計	168,635人	-70人
世帯数	70,577世帯	+57世帯

毎年！
大好評！



人形受付 9:00~13:00
西尾の薬師如来 医王山 瓊瑠光院
妙安寺ご住職による供養祭 12:00より
お1組3体まで無料

・4体目から1体500円にてお引き受けします
※ガラスの引き取りは出来ません！

人形供養祭

ご来場者さま全員参加！

ガラポン 抽選会

お米等の生活用品をご用意します！

空クジなし！

出店いろいろ！あそびにきてね！



7/12 9:00~15:00

想いで2026 感謝祭

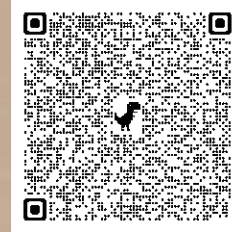

in 幡豆公益会館
西尾市西幡豆町柿田40-1

現代盆提灯 展示販売会

お盆の準備はお済みですか？

通常価格より **20%OFF**
当日のご購入はさらに **10%OFF**

先着100名様に10種のお線香セットをプレゼント！



お仏壇・墓石の
永田竹佛壇店 仏壇・墓じまい相談会

「自分ではどうにもできない」を解決！
西尾衛生株式会社 暮らしのお悩み相談会

整理のプロフェッショナル
空き家かたづけ隊 遺品整理・生前整理

入棺体験

人生観がかわる？！



プリザーブドフラワー クラフト体験

1回 1,000円【予約不要】

- ・アロマポーチ(3種)
- ・花束マグネット
- ・丸太のコースター

全5種
1回で2種類
作れます

切花の花市



花美知 HANAMICHI

想いをつなぐ手と手でありたい 葬祭センター公益社

〒444-0521 西尾市吉良町上横須賀蔵屋敷4-2



公式Web



健康経営優良法人
KEDVO Investment for Health



あいち女性商會
カンパニー



TELUS ENERGY
GOLD



KOUKISYA

Instagramにて
イベント情報更新

此度の本イベントにおける収益の一部は地域の子育て・教育に関する事業に活用していただきたく西尾市へ寄付させていただきます