令和7年度　盛土規制法着手済み工事位置図

（令和8年3月31日時点）

※位置図の番号は一覧表の整理番号です。

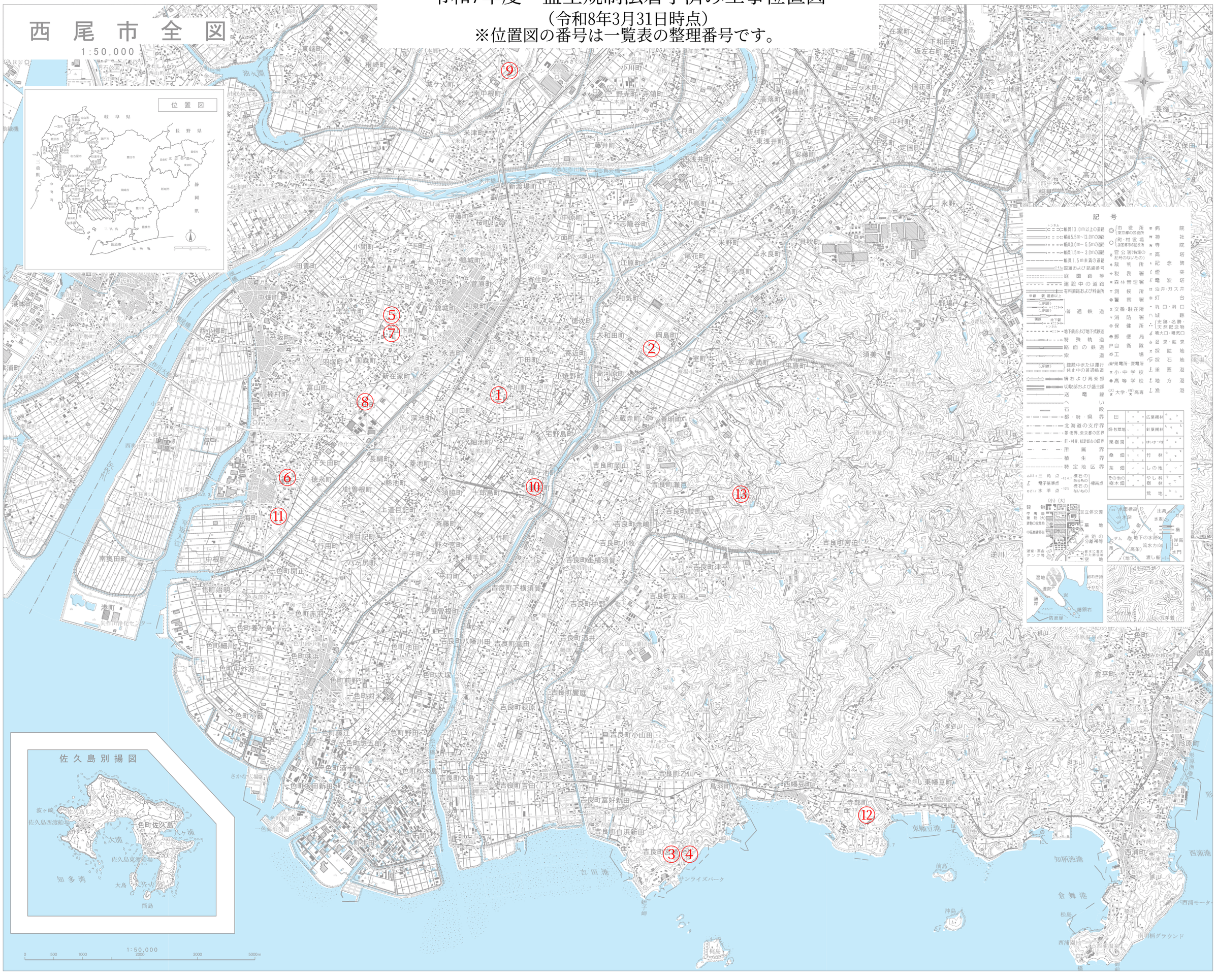

令和3年3月作成

玉野総合コンサルタント株式会社調製

西尾市

「測量法に基づく国土地理院長承認（使用）R2JHs 66-GISMAP44564号」