西尾市

（山がくずれて、土や石が、落ちてくるかもしれないところや　逃げるところ　を書いた地図）

土砂災害ハザードマップ

発行：西尾市建設部河川港湾課
TEL ：0563-65-2151
危機管理局危機管理課
TEL ：0563-65-2137
作成年月（作った 年と 月）：令和２年３月　令和５年３月更新

土砂災害ハザードマップについて

大雨や　地震で　山や　がけが　くずれる　ところや　逃げるところが　書いてあります。日頃から見ておいて　ください。
災害が　起きたら、はやく　逃げましょう。　洪水ハザードマップや、津波ハザードマップ、高潮ハザードマップも　日頃から　見ておいて　ください。

ハザードマップの使い方

家族で話し合おう

災害が　起きたとき　あわてないために、　起こる　前から　どうしたら　いいか、家族や　地域（住んでいる　ところ）の人と　話し合って　おきましょう。

ステップ① 自分の　家や　逃げる　ところを確認して　ください。
道や　学校や　みんなが使う　ところが　ある　ところを　見て、どこに　自分の家や　逃げる　ところが　あるかを　確認してください。

ステップ④ 実際に　逃げる　道を　歩いて　安全を　確認して　ください。
家族や　地域（住んでいるところ）の　人と　話して　実際に　歩いてみて　ください。
逃げる　道に　あぶない　ところが　ある　ときは　逃げる　道を　変えて　ください。

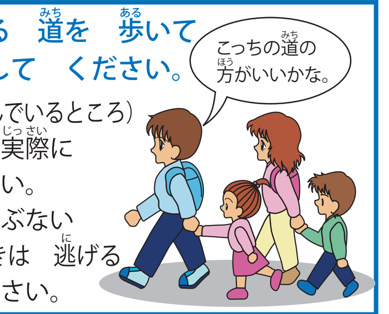

ステップ② 大雨や　地震のとき　あぶないところを確認して　ください。
自分の　家の　近くで　大雨や　地震の　とき　あぶなくなる　川や　橋を　確認して　ください。

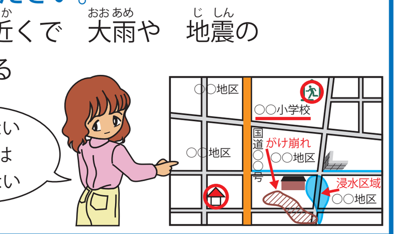

ステップ⑤ 何か　あったときに　持ち出す　ものの準備を　して　ください。
下に　書いた　「何か　あったとき　持ち出すもの」を見て　逃げる　ときに　持っていく　ものを　準備して　ください。

ステップ③ あぶない　ところは　通らないで、逃げる道を　決めて　ください。
②で　見た　あぶない　ところは　通らないで　逃げる　道を　決めて　ください。

ステップ⑥ 自分の　家の　防災メモに　書いて　ください。
急いで　逃げる　ところ　を　ハザードマップに　書くところ　が　あります。逃げる　ところ　や　家族の　なまえや　電話番号　などを　書いて　ください。

土砂災害

土砂災害とは

土砂災害は、土石流、がけくずれ（急な斜面がくずれる）、地すべりの3種類に分類されています。

土石流

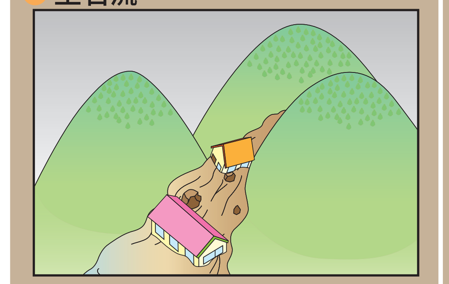

・石、土砂（土と　砂が　まざったもの）が、大雨で、一気に　下の　ほうへ　流れて　きます。
・1 時間に　20〜40km という　速さで、壊す　力が　とても大きいです。

がけくずれ（急な斜面がくずれる）

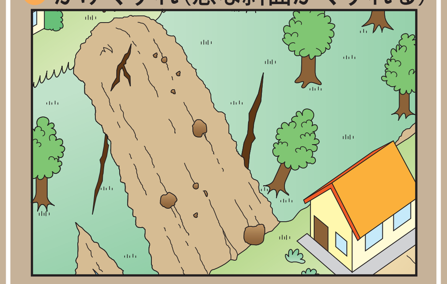

・急な　斜面が、雨水や　地震で、急に　崩れ落ちて　きます。
・急に起き、はやく　くずれます。
・くずれた　土砂（土と　砂が　まざったもの）は、遠くまで　流れて　きます。

地すべり

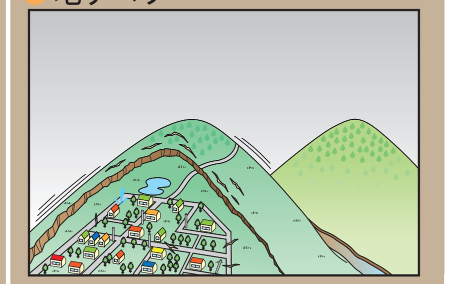

・ゆるやかな　斜面が　地下に　ある水で、下の方へ　動きます。
・斜面の　表だけ　動くことも　あれば、深い　ところから、くずれることも　あります。
・大雨や　雪が　とけたときに　起きやすく、一度に広い　ところが　動くため、被害が大きくなります。

土石流の前ぶれ（起きる　前の　様子）
- 異常（普通　ではない）な　山鳴り、地鳴り
- 山の　木が　ザワザワ　する
- 木が　裂ける　音
- 変な　におい
- 川が　急に　にごったり、木が　流れる
- 雨が　降り続いているのに、川の　水が　減る

がけくずれ（急な　斜面が　くずれる）の　前ぶれ　（起きる　前の　様子）
- ひび割れが　大きくなる
- 木が　揺れる
- 小石が　ばらばら　落ちる
- がけの上に　ひび割れが　できる
- 木の　根の　切れる音がする
- 木が　傾いたり　倒れる
- 地下から　出ている水が　とまる（あるいは、噴き出す）

地すべりの前ぶれ（起きる　前の　様子）
- 木の　騒ぐ　音、裂ける　音が　する
- 流水や　池などが　濁る
- ひび割れ、高い　低いができる
- 家が傾き、とびらを　あけたり　しめたりが　しにくい
- 水が　噴き出す
- 道に　ひび割れが　できる
- 電柱が　傾く

雨が　降り続いているときに、前ぶれ（起きる　前の　様子）が　あると、土砂災害が　起きることが　あります。すぐに、逃げてください。逃げる　ことが、あぶないときは、しっかりした　建てものの　中の、斜面の　ほうではない　2階より　上の　部屋へ　逃げて　ください。

土砂災害警戒区域（土砂災害に　気をつける　ところ）では

今いる　ところが、気をつける　ところでは　ないか　このマップで確認してください。

土砂災害警戒区域（気を　つけるところ）
土砂災害が　起きる　かもしれず　起きたら　住んでいる　人が　あぶなくなる　かもしれない　ところ

●命を　守る　ために

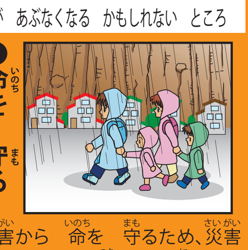

土砂災害から　命を　守るため、災害の情報を　はやく　伝えたり、逃げることができるように、しています。

土砂災害特別警戒区域（とくに　気を　つけるところ）
土砂災害が　起きたら　建てものがこわれ、住んでいる　人が　とても　あぶなくなる　かもしれない　ところ

●建てものの　つくり方

災害のとき　建てものが　安全であるかどうか　確認します。

●特定の開発を　するときは、許可が　いる

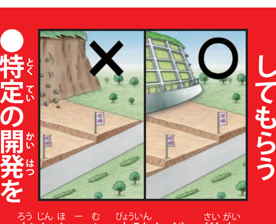

家や、老人ホーム、病院など　災害の　とき　助けが　いる施設を　つくる　ときは、許可がいります。

●建てものを　移転（動かす）　してもらう

災害のとき　建てものが　ひどく　こわれるところに　住んでいる人は、移転（動かす）してもらう　ことも　あります。

※土砂災害に　気をつける　ところは、家があるところです。家が　ないところでは、あぶない　ところと　なっていなくても、土砂災害が　起きることも　あります。道を通るときや　逃げるときは、「がけの下」「谷の下」に気をつけてください。

情報（お知らせ）を　得る　方法・情報（お知らせ）の　伝え方

情報（お知らせ）を　得る

自分で　情報を　得てください。

防災ラジオ・防災無線（スピーカー）

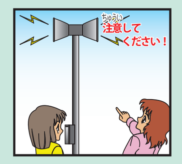

防災ラジオ・市内にある　スピーカーから、災害の様子や、逃げる　ところの　情報を　知らせます。

テレビ・ラジオ放送

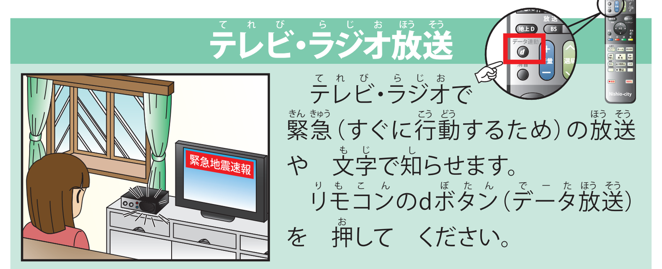

テレビ・ラジオで　緊急（すぐに行動するため）の放送　や　文字で知らせます。
リモコンのdボタン（データ放送）を　押して　ください。

インターネット

下に　書いた　ホームページから　市の防災の　取り組みや　災害や防災　の　情報を　お知らせします。

- 西尾市ホームページ http://www.city.nishio.aichi.jp/
- 西尾市ツイッター https://twitter.com/nishio_city
- 西尾市LINE公式アカウント @nishiocity
- 愛知県防災安全局ホームページ http://www.pref.aichi.jp/bousai/
- 名古屋地方気象台 https://www.jma-net.go.jp/nagoya/
- 川の防災情報 https://www.river.go.jp/
- 気象庁 キキクル 土砂災害の危険度分布 https://www.jma.go.jp/bosai/risk/

西尾市防災アプリ・防災メール

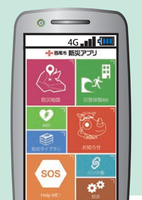

西尾市の　防災情報の　スマートフォン用アプリを　送っています（インストールしてください）。防災放送の内容や、逃げる　ところ、ハザードマップを　見ることが　できます。
防災メールで　防災放送の内容を　見ることが　できます。（災害が起こる　前に　登録して　ください）

- 防災アプリ（iPhone / Android）
- 防災メール登録用メールアドレス bousai.nishio-city2@raiden2.ktaiwork.jp

緊急速報メール（災害が　起こることを　知らせる　メール）

携帯電話の「エリアメール」、「緊急速報メール」を　使って、避難指示（かならず　逃げて　ください）や　避難情報（逃げるときの　お知らせ）、警戒区域情報（気をつけなければいけない　ところ）、その他の　緊急情報（急ぎの　ときの　お知らせ）を西尾市に　いる人に知らせます。
情報の　受け取り方は、使っている　携帯電話会社の　ホームページを見てください。

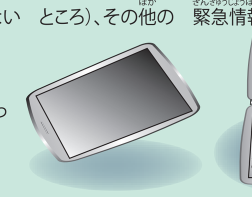

災害を　知らせる　西尾市の車

災害のときに　市内を走って　スピーカーで　注意します。

情報の伝え方

西尾市	→	市民のみなさん
緊急安全確保 避難指示 高齢者等避難	防災行政無線 西尾市防災アプリ・防災メール 緊急速報メール（エリアメール） ホームページ・ツイッター・フェイスブック・LINE公式アカウント 市広報車・消防団による広報	
気象情報	報道（テレビ・ラジオなど）	

発表される　情報（お知らせ）の　内容（避難情報・警戒レベル・土砂災害警戒情報等）

警戒レベル	市民のみなさんに必要な行動	西尾市	気象庁など
		※住んでいる　人に　行動してもらう　情報	※警戒レベルの　気象庁などの情報
3	**あぶない　ところから、お年寄りは　すぐ　逃げる** いつでも　逃げることが　できるように準備を　してください 正しい　情報を　得てください お年寄りや　身体の　不自由な（動かしにくい）人は、逃げ始めて　ください 土砂災害警戒区域（大きな　石が　落ちたり、がけが　くずれて　あぶない　ところ）や、急に　水が　増えるかもしれない川の　近くに　住んでいる人は　準備が　できたら、すぐ　逃げてください	**高齢者等避難（お年寄りや　逃げるのに　時間が　かかる　人は　逃げる）** 被害が　出るかもしれない　状況 逃げるのに　時間がかかる　人は逃げ始める　状況	**大雨警報（大雨が降っていて　あぶない）**
4	**あぶない　ところから逃げる** あぶない　ところでは　自分の　家の　外の少しでも　安全な　ところに　すぐに　逃げる 早く、避難場所（逃げる　ところ）や　安全な　ところへ　逃げるか、家や　建物の　中で　安全に命を　守って　ください 人と　助け合って　逃げて　ください 自分の　家から　外に　出ることで　命が　あぶなくなるかもしれないときは、近くの　安全なところへ　逃げたり、自分の　家の　中の一番　安全な　ところへ　逃げて　ください	**避難指示（かならず　逃げて　ください）** 人への　被害が　出るかもしない　とても　あぶない　状況	**土砂災害警戒情報（山や　がけが　くずれたり　土や石が、落ちたりして　とても　あぶない）**
	みんなが　避難を　終わらせる!!		
5	**あぶない　ところから　まだ　逃げていない　人は、命を　守るために　一番よい　行動をしてください** ・命が　危険に　なって　います。 ・逃げるのが　遅くなったときは　安全に命を守る　行動をして　ください。	**緊急安全確保**（すぐに　安全な　行動を　する） ※必ず　発表　される　情報では　ありません ・災害が　起きて、危険に　なっています ・安全な　行動をして　命を守って　ください	**大雨特別警報（大雨が　降っていて　とても　あぶない）**

気象の情報

気象庁は、警報（あぶない）・注意報（気を　つけてください）を出す　前に、天気の　様子の　情報を　出します。大きな　災害が　起きるかもしれない　ときは　下の　情報を　出します。

土砂災害警戒情報（山や　がけが　くずれたりして　土や　石が、落ちたりして　とてもあぶない）
大雨が　ふって　山や　がけがくずれたり　土や　石が、落ちて　とても　あぶないときに、市町村長が　避難情報（逃げて　ください　の　お知らせ）などを　出すことを　考えたり、みんなが　自分で　逃げる　ことを考えたりする　情報です。

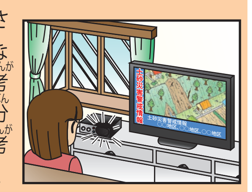

記録的短時間大雨情報（数年に　一度しか　起きないような　短い　時間に降る　大雨で　とても　あぶない）
大雨警報（大雨が　降っていて　あぶない）が出ている　ときに、数年に　一度しか　起こらないような　とても短い　時間に　たくさんの雨が、降っている　ときに　出ます。（愛知県では　1時間の　雨の　量が　100mmを越えたとき、出ます）
川から　道や　家に　水が　来たりするかもしれません。山や　がけが　くずれたり　土や　石が、落ちる　ことが　起きるかもしれません。

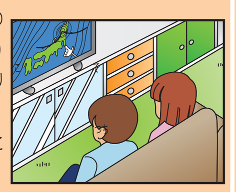

顕著な大雨に関する気象情報（はっきりと　大雨だと　わかるときの　情報）
大雨により　災害が　起きる　危険が　急に高くなっていて　線状降水帯（線状に　降っている　大雨により　とても　激しい雨が　同じ場所に　降り　続いている　状況）が　起きたときに　発表される　情報です。

わが家の防災メモ・何か　あったとき　持ち出すもの

集合場所（逃げる　ところ）

どのような災害か	集合場所（逃げる　ところ）	逃げる　ところの　なまえ（1番目）	逃げる　ところの　なまえ（2番目）

家族の　連絡先

※安全な　ところに　住んでいる　親戚・知り合いの　人も　書いて　ください。

家族の　なまえ	電話番号	メールアドレス

災害の　ときの　伝言（ことばを　伝える）ダイヤル

●災害用伝言ダイヤル「１７１」　生きているかどうか　確認をすることや　逃げているところを　伝言（ことばを伝える）　できます。

使い方
171にダイヤル　ガイダンス（案内）が流れます。→ 伝言を録音するときは 1 ／ 伝言を聞くときは 2 → 災害に　あったところに　いる人は、自分の家の　電話番号を入力します。
災害が　ないところに　いる人は、災害に　あったところに　いる人の　電話番号を　市外局番から　入力してください。
（☒☒☒☒）☒☒-☒☒☒☒

●災害用伝言板　携帯電話から　伝言板サイトで、伝言が　できます。
- NTTドコモ http://dengon.docomo.ne.jp/top.cgi
- KDDI: au http://dengon.ezweb.ne.jp/
- ソフトバンク http://dengon.softbank.ne.jp/

何かあったとき　持ち出すもの

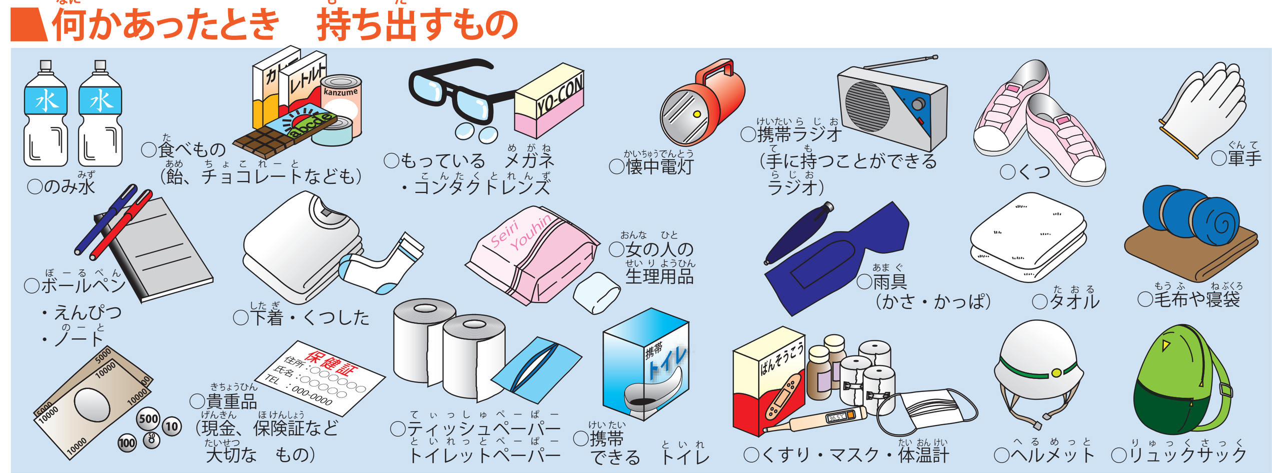

さあ、逃げよう！

逃げる　ときに　気をつけること

日頃から、持っていく　ものを　準備して、どうやって　逃げるか　家族と話しあって　ください。災害が　起こるかもしれないときは、正しい　情報を　得て　できるだけ　はやく　逃げてください。

周りの　様子を　見て、急いで　逃げる

避難情報（逃げて　くださいの　お知らせ）が　出ていなくても　あぶないと　思うときは　自分の　考えで　逃げて　ください。

家族には　連絡メモを　残そう

出かけている　家族に「どこへ　逃げる」という　メモを残して　ください。

防災メモを　持とう

住所・なまえ・連絡先を　書いた　防災メモを　作り、持って　逃げて　ください。

みんなで　助け合おう

ひとりで　行動しないで、近所の　人たちと　いっしょに　決められた　ところへ　逃げて　ください。

車で　逃げるのは　できるだけ　やめる

車は、30cmくらいの　水が来たら、進めなくなります。できるだけ　車で　逃げないで　ください。

安全な　道を　通って　逃げる

川の　近くの　道、地下の　道は　通らないで　ください。安全で　広い　道を　通ってください。

持つものは　できるだけ　少なくする

何か　あったときに　持ち出すものは　リュックサックに　入れて、両手が　使えるようにして　ください。

逃げる　ところでは　係の　人の　話を　聞いて　ください。

逃げる　ところに、ついたら、係の　人の　話を　聞いて、住所・なまえを　伝えて　ください。

水平避難（がけや　水がきた　ところから　逃げる）と垂直避難（高い　ところへ　逃げる）

災害では　はやめに　逃げることが、大切です。でも　もう、道に　水が　来ているときは、むりに　逃げることは　やめて　ください。そのようなときは、お年寄りは　逃げて　ください　や　必ず　逃げて　ください　の　お知らせが　出ていても、逃げる　ところへ　逃げたり（水平避難）、近くの　高い　建物や　自分の　家の　2階などの　高い　ところへ　逃げて（垂直避難）ください。

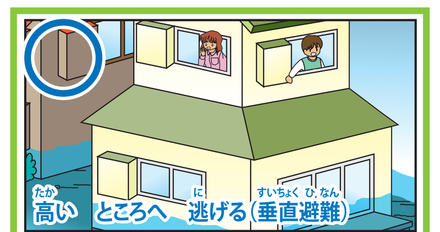

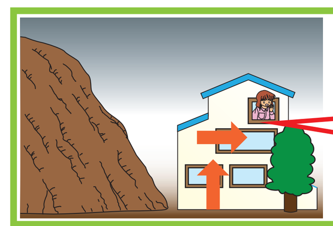

大きな　石が　落ちたり　がけが　くずれるかもしれない　ところに　いたら　山と　反対側の　2階より上へ　逃げる
命を　守る　行動を　する!!

逃げる　ところへ　逃げられないときは、近くの　建てものの　高い　ところや　自分の　家の　2階以上の　ところへ　逃げて、助けてもらうことも　考えて　ください。

気をつけてあげる　人への　助け

お年寄り、身体が自由にならない人、赤ちゃんや幼児は、災害が起こったとき、自分で　逃げる　ことが　できません。　お年寄りたちが　逃げなければ　いけないときは　地域（住んでいる　ところ）のみんなで　安全かどうか見たり、逃げる　ところへ　連れていってください。

お年寄りや　病気の人には

背負ったり、ひじや肩に　つかまってもらって　連れて　いってください。何人かで　助けてください。

目の　不自由（見えにくい）な人には

連れていく　ときは、声をかけ　つえを持っていない　腕のひじのあたりに　軽く触れるか、腕をかして　ゆっくり　歩いてください。

身体の　不自由（動かしにくい）な人には（車椅子）

階段では　必ず　3人で助けて、階段を　上がるときは　前向きに、下りるときは　後ろ向きにして、こわくないように　してください。

耳の　不自由（聞こえにくい）な人には

耳の　不自由な人に　話す　ときは、はっきりと　わかりやすく話してください。手話（指や　手だけを　使って　話をする）、紙に　書く、身振りで　周りの様子を　伝えてください。

雨の強さと　降り方と　災害の危険性（雨の強さや　降り方で　危険が　わかる）

下の表は、雨の強さと　降り方の　目安から　災害の危険が　わかります。日頃から　雨の様子に　気をつけ、危険を　知らせる　情報や　避難情報（逃げて　ください　の　お知らせ）が　出る前でも、自分で　考えて　逃げることが　大切です。

	やや　強い雨	強い　雨	激しい　雨	非常に激しい　雨	猛烈な　雨
1時間の雨の量と言い方	10〜20mm	20〜30mm	30〜50mm	50〜80mm	80mm〜
	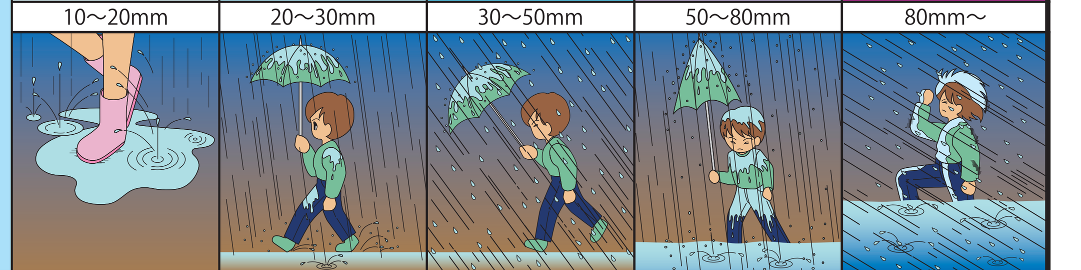				
人の感じ方（イメージ）	ザーザーと降る。	どしゃ降り	バケツをひっくり返したように降る。	滝のように降る（ゴーゴーと降り続く）	息が　しにくくなる　感じ　こわさを　感じる
人への影響と家の外の様子	地面から　雨が　跳ね返り　足元がぬれる。	傘を　さしていても　ぬれる。車のワイパーを　速くしても見づらい。	道が　川のようになる。	傘が　役に　立たなくなる。水しぶきで、周りが　白っぽくなり、見えない。	
災害の危険性	この程度の雨でも長く続くときは　注意する	横の溝や、小さな川があふれ、道に　水が来る　おそれがある。小さな　がけくずれのおそれがある。	山くずれ・がけくずれが起きやすくなり、危険なところでは　逃げる準備をする。	土砂災害が　起こりやすい。多くの災害が　起こる。	雨による　大きな災害が　起きやすいので、とくに気をつける。

※表に　書いた　雨の量が同じでも、降りはじめから　全部の雨の量の違いや、どのような地面の形か　どのような地面の質かの　違いによって　被害の様子は　違います。この表より　大きい被害が起きたり、小さな被害になることもあります。

避難場所一覧

避難場所（逃げる　ところ）を　まとめて　書いた　もの

西尾市の土砂災害（山や　がけが　くずれたり　土や　石が、落ちて　あぶない）が起きたとき　逃げる　ところ

名　称（施設の　なまえ）	住　所　（施設の　ある　ところ）	電話番号（0563）
総合福祉センター	花ノ木町２丁目１	56 - 5900
西尾小学校	錦城町 162 - 1	56 - 2266
八ツ面小学校	八ツ面町市場 71	57 - 3014
室場小学校	室町東毘沙門 32 番地	52 - 1066
スポーツ公園総合体育館	小島町大郷 1 - 1	54 - 7761
(株)デンソー西尾製作所	下羽角町住崎 1	55 - 1111
東部中学校	下永良町西後落 20	52 - 1067
三和小学校	米野町松葉内 25	52 - 1168
中畑小学校	中畑町犬塚 65	59 - 6158
(株)デンソー善明製作所	善明町一本松 100	55 - 5511
荻原小学校	吉良町荻原烏帽子 16	32 - 1053
横須賀小学校	吉良町上横須賀菱池 13 - 1	35 - 0100
津平小学校	吉良町津平大入 1	35 - 0056
白浜小学校	吉良町白浜新田北切 1	32 - 0155
吉良保健センター	吉良町吉田大切間 17 - 3	32 - 3001
幡豆いきいきセンター	西幡豆町仲田 14 - 2	63 - 0181
幡豆小学校	西幡豆町北岡割 1	62 - 2065
東幡豆小学校	東幡豆町中尾 10 - 2	62 - 2101
東幡豆体育館	東幡豆町中尾 3 - 1	—

西尾市　では　ないところの　避難（逃げる）する　ところ

名　称（施設の　なまえ）	住　所　（施設の　ある　ところ）	電話番号
深溝小学校	額田郡幸田町大字深溝字南道祖神 11	0564 - 62 - 0119
形原中学校	蒲郡市形原町佃 20 - 1	0533 - 57 - 5185
かたはら児童館	蒲郡市形原町北双太山 91 - 2	0533 - 57 - 1422