

Mapa de risco de deslizamento de terra

Distrito de Higashi Hazu

Emissão: Setor de Rios e Baías da Divisão de Construção da Cidade de Nishio TEL 0563-65-2151,
Setor de Gerenciamento de Desastres do Departamento de Gerenciamento de Desastres TEL 0563-65-2137
Data de publicação: março de 2020 Atualizado em março de 2023

Mapa índice

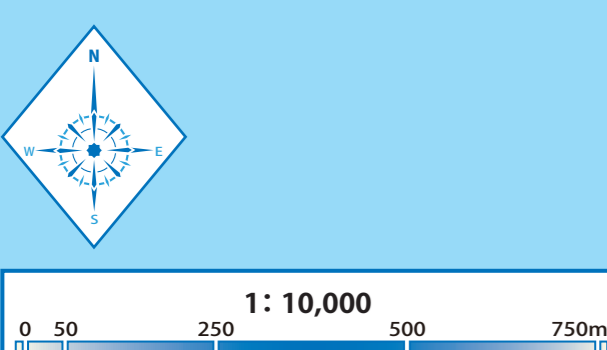
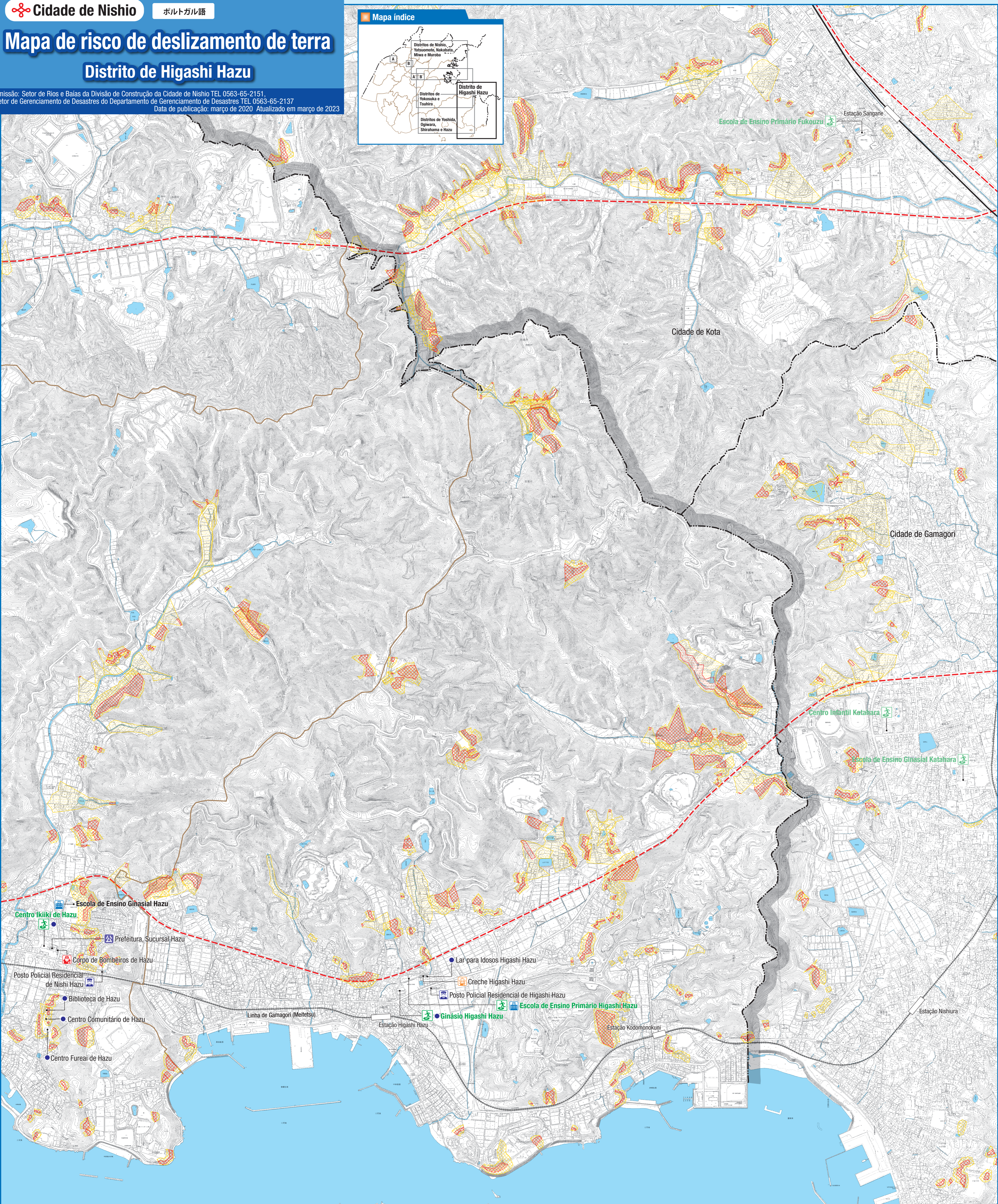
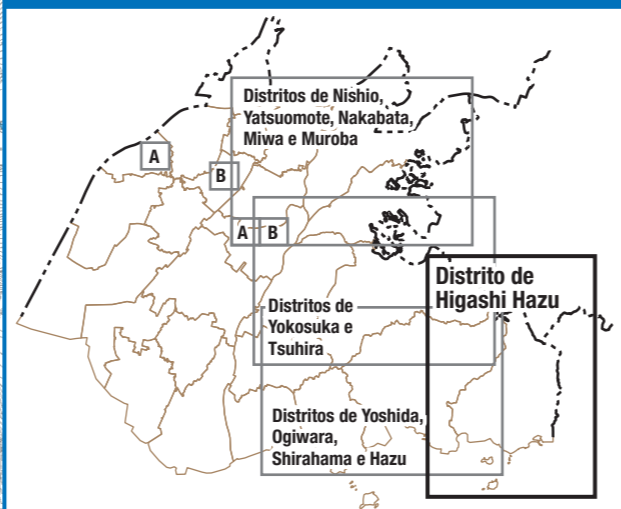

Legenda (instalações, etc.)

- Zonas de risco (especial) de deslizamento de terra
- Desmoronamento de terras íngremes
 - Zonas de risco especial de deslizamento de terra
 - Zonas de risco de deslizamento de terra
- Fluxo de detritos
 - Zonas de risco especial de deslizamento de terra
 - Zonas de risco de deslizamento de terra
- Escorregamento de terra
 - Zonas de risco de deslizamento de terra
- Podrão surgir, durante, novas designações, cancelamento e alterações no escopo das áreas de risco de deslizamento de terra, devido às mudanças ao longo do tempo, como alteração na topografia entre outros.

	Abrigos indicados para evacuação de emergência (desastres de deslizamento de terra)
	Abrigos para evacuação (fora da cidade)
	Escola
	Prefeitura / Sucursal
	Delegacia / Posto policial / Posto policial residencial
	Corpo de bombeiros
	Hospital de emergências
	Jardim de infância / Creche
	Local de medição de precipitação
	Túnel subterrâneo / Passagem subterrânea
	Outras instalações, etc.
	Delimitação da zona escolar
	Limite da cidade
	Ferrovia
	Rota de transporte emergencial

Cidade de Nishio: Este mapa foi elaborado usando o mapa básico de planejamento urbano da cidade de Nishio de março de 2021. Cidade de Gamagori: Este mapa foi elaborado usando o mapa básico de planejamento urbano emitido pelo Sindicato Regional de Higashi Mikawa com a aprovação do chefe do Sindicato. (Número de aprovação) 4 Higashi Mi-TO (med.) nº 4-2
Cidade de Kota: Este mapa foi elaborado usando o mapa básico de planejamento urbano da cidade de Kota emitido pela cidade com a aprovação do prefeito da cidade. (Número de aprovação) 4 Ko-TO nº 173