

# Mapa de risco de deslizamento de terra

## Distritos de Yokosuka e Tsurhira

Emissão: Setor de Rios e Baías da Divisão de Construção da Cidade de Nishio TEL 0563-65-2151,  
Setor de Gerenciamento de Desastres do Departamento de Gerenciamento de Desastres TEL 0563-65-2137  
Data de publicação: março de 2020 Atualizado em março de 2023

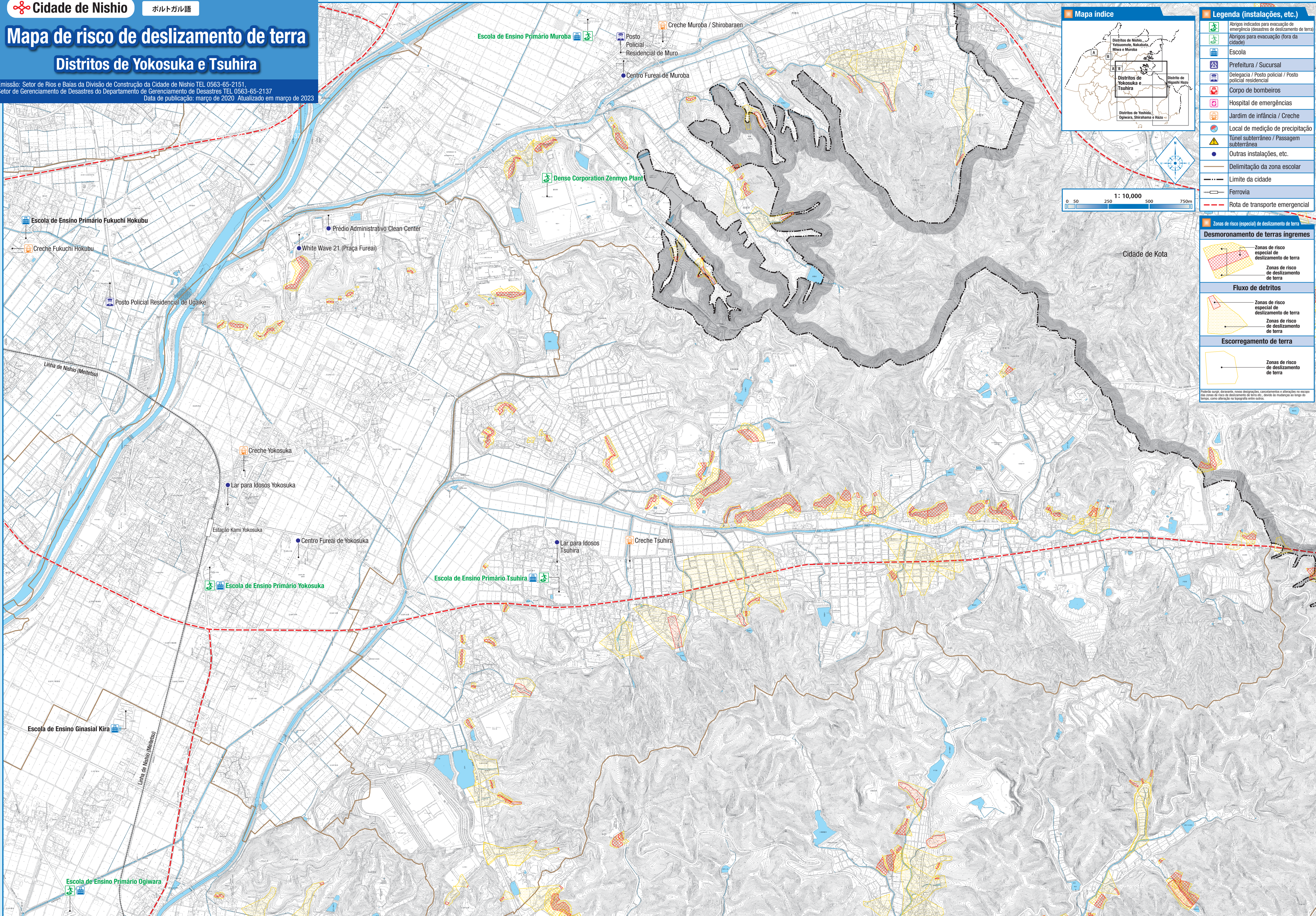

### Mapa índice

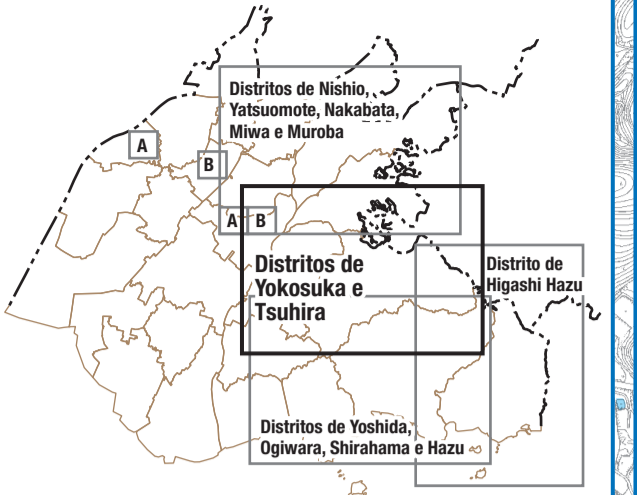

### Legenda (instalações, etc.)

- Abrigos indicados para evacuação de emergência (desastres de deslizamento de terra)
- Abrigos para evacuação (fora da cidade)
- Escola
- Prefeitura / Sucursal
- Delegacia / Posto policial / Posto policial residencial
- Corpo de bombeiros
- Hospital de emergências
- Jardim de infância / Creche
- Local de medição de precipitação
- Túnel subterrâneo / Passagem subterrânea
- Outras instalações, etc.
- Delimitação da zona escolar
- Limite da cidade
- Ferrovia
- Rota de transporte emergencial

### Zonas de risco (especial) de deslizamento de terra

- Desmoronamento de terras íngremes**
  - Zonas de risco especial de deslizamento de terra
  - Zonas de risco de deslizamento de terra
- Fluxo de detritos**
  - Zonas de risco especial de deslizamento de terra
  - Zonas de risco de deslizamento de terra
- Escorregamento de terra**
  - Zonas de risco de deslizamento de terra

Podem surgir, durante, novas designações, cancelamentos e alterações no escopo das zonas de risco de deslizamento de terra, devido às mudanças ao longo do tempo, como alteração na topografia entre outros.