

西尾の統計

2023年刊

西尾市

は　じ　め　に

2023年版西尾の統計を刊行いたします。

本書は、西尾市の人口・経済・福祉・教育など各分野にわたる基本的資料を総合的に収録し、市政及びその推移と現況を明らかにしたものです。

行政施策はもとより、各方面で広くご利用いただければ幸いと存じます。

資料の整備や内容改善につきまして、各位のご意見・ご教示をいただき、さらに充実したものにしたいと考えております。

おわりに、本書の刊行に当たり、貴重な資料を提供していただいた関係各位に対して深く感謝いたしますとともに、今後とも各種統計調査についてご指導ご協力をいただきますようお願いいたします。

令和6年3月

西尾市長　中　村　健

西 尾 市 章

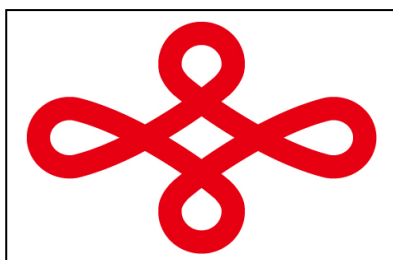

市章 結び井桁

旧西尾町が明治22年に町制施行以来使用していたものを、昭和28年12月15日市制施行後も引き続き使用し、昭和40年に市章として定めたものです。この結び井桁は、旧西尾城主大給松平氏の道中目印として使用していたものと伝えられ、整然とした市街地と市民の団結を象徴しています。

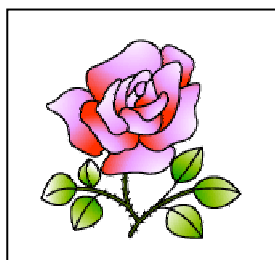

市の花 ばら

ばらは「平和と幸福」のシンボルとされています。市民一人ひとりに幸せな暮らしと都市の近代化の花を咲かせようとの願いを込めて、昭和38年11月市制10周年記念に市民から公募して選びました。





市の木 くすのき

みどり豊かな西尾市を次代に伝え、美しいまちづくりをめざし、昭和46年6月に市民から公募して選びました。

西 尾 市 民 の 愛 市 憲 章

わたしたち西尾市民は心をあわせ

- 1 豊かな町をつくりましょう
 - すこやかなからだと心をつくろう
 - よく働き、りっぱな仕事をもりたてよう
 - むだをはぶき、くらしにゆとりをつくろう
 - すすんで教養と文化を高めよう
- 1 美しい町を作りましょう
 - うちのまわりを美しく、清けつにしよう
 - 公共の場を美しくたいせつにしよう
 - あたたかい家庭をつくろう
 - お互いに迷わくをかけず親切にしよう
- 1 明るい町をつくりましょう
 - 明るく正しい選挙をしよう
 - きまりと時間を守ろう
 - 交通道徳を高めよう
 - 祝祭日には国旗をかかげよう

<p>統計で見る 市民の暮らし</p>	<p>世帯人口 1世帯に2.5人</p>  <p>67,391世帯 170,228人 令和5年4月</p>	<p>結婚 1日に1.7組</p>  <p>612組 令和4年度</p>	<p>離婚 1日に0.6組</p>  <p>233組 令和4年度</p>
<p>出生 1日に3人</p>  <p>1,102人 令和4年</p>	<p>死亡 1日に5人</p>  <p>1,826人 令和4年</p>	<p>転入 1日に19.1人</p>  <p>6,954人 令和4年</p>	<p>転出 1日に18.1人</p>  <p>6,596人 令和4年</p>
<p>固定電話 1世帯に0.2台</p>  <p>10,403台 令和4年度</p>	<p>水道使用量 1人1日293リットル</p>  <p>1日に49,839m³ 18,191千m³ 令和4年度</p>	<p>保有自動車 1世帯に2.2台</p>  <p>145,482台 令和3年度</p>	<p>ゴミ排出量(資源物を除く) 1人1日605g</p>  <p>1日に103t 37,592t 令和4年度</p>
<p>医師(歯科医を含む) 市民615人に1人</p>  <p>277人 令和2年</p>	<p>刑法犯罪 1日に2.2件</p>  <p>803件 令和5年</p>	<p>交通事故 1日に0.9件</p>  <p>312件 令和5年</p>	<p>救急車 1日に20.8件</p>  <p>7,574件 令和4年</p>
<p>火災 6日に1件</p>  <p>61件 令和4年</p>	<p>公園面積 1人に5.1m²</p>  <p>87.43ha(供用面積) 令和5年4月</p>	<p>市職員 市民106人に1人</p>  <p>1,610人 令和5年4月</p>	<p>歳入決算(普通会計) 1人に39万6千円</p>  <p>673億3,462万円 令和4年度</p>

利用者の皆さんへ

1. 西尾市は平成 23 年 4 月 1 日に、旧一色町、旧吉良町、旧幡豆町と合併をしました。各統計表の数字のうち、平成 22 年度以前（平成 23 年 3 月 31 日以前）は、すべて旧西尾市を区域としたものです。
2. 「何年」とあるのは歴年（1 月から 12 月まで）
「何年度」は会計年度（4 月から 3 月まで）
3. 数字の単位未満は、四捨五入することを原則としました。従って、合計数値と内訳が一致しないことがあります。
4. 統計表中の符号の用法は、次のとおりです。
 - 「－」 ……該当数値なし
 - 「…」 ……不詳
 - 「0」 ……単位未満
 - 「△」 ……負数
 - 「X」 ……該当数値の発表をさし控えたもの

目 次

1	土地と気象		4	農業・漁業	
1-1	西尾市の位置	1	4-1	専業兼業別農家数	16
1-2	土地利用状況	1	4-2	経営耕地面積	16
1-3	気象の概況	3	4-3	経営耕地規模別農家数	16
			4-4	農用機械の所有台数（農業経営体）	16
			4-5	家畜・にわとり飼養農家数・頭羽数	17
2	人 口		4-6	農地転用実績（農地法4条・5条）	17
2-1	国勢調査人口	4	4-7	農作物作付面積及び収穫量	17
2-2	人口集中地区（D I D）別人口	4	4-8	花き（作付面積及び出荷量）	17
2-3	昼間及び夜間人口	4	4-9	自家漁業の専兼業別経営体数	18
2-4	世帯及び人口の状況	5	4-10	階層別経営体数	18
2-5	戸籍関係届出件数	5	4-11	漁業種別漁獲量	18
2-6	住民基本台帳登録人口異動	6			
2-7	合計特殊出生率	6	5	工 業	
2-8	高齢化率	6	5	産業分類別製造業の状況	20
2-9	外国人人口	6			
2-10	流動人口	7	6	商 業	
2-11	人口動態	7	6	商業の状況	22
2-12	行政区（公称町）別人口及び世帯数	8			
2-13	年齢別人口	10	7	金 融	
2-14	産業分類別就業者数	12	7-1	預金と貸出金の状況	24
2-15	労働力人口	12	7-2	小規模企業等振興資金、 西尾市中小企業経営安定資金	24
3	事 業 所		8	運 輸 ・ 通 信	
3-1	産業分類別事業所数	14	8-1	名鉄旅客利用状況	26
3-2	産業分類別・規模別事業所数	15	8-2	市内バスの概要	26
			8-3	市営渡船利用状況	27

8-4	軽自動車等の保有台数	28
8-5	種類別自動車登録台数	28
8-6	電話の加入状況	30
8-7	NHK放送受信契約状況	30
8-8	CATVの加入状況	30

9 電気・ガス・水道

9-1	電灯需要状況	31
9-2	下水道の普及状況	31
9-3-1	口径別の水道使用状況 (佐久島除く)	32
9-3-2	口径別の水道使用状況 (佐久島のみ)	32
9-4-1	水道の普及状況(佐久島除く)	32
9-4-2	水道の普及状況(佐久島のみ)	32

10 社会福祉

10-1	保育所の状況	34
10-2	児童クラブ登録児童数	35
10-3	各種手当支給状況	35
10-4	ファミリー・サポート・センター利用状況	36
10-5	地域子育て支援拠点施設利用状況	36
10-6	国民健康保険加入状況	36
10-7	国民健康保険給付状況	37
10-8	後期高齢者医療給付状況	38
10-9	国民年金支給状況	38
10-10	介護保険認定状況	39
10-11	介護保険給付状況	39
10-12	福祉医療費支給状況	40
10-13	扶助別生活保護の状況	41
10-14	療育手帳交付状況	42

10-15	身体障害者手帳交付台帳登載件数	42
10-16	精神障害者保健福祉手帳交付状況	42

11 土木・建築

11-1	市道の舗装状況	44
11-2	主要ため池の状況	44
11-3	建築確認件数	44
11-4	県営住宅	45
11-5	市営住宅	45
11-6	市街化区域用途別地域面積	46
11-7	都市公園の状況	46
11-8	公共下水道の状況	48
11-9	下水道処理場の状況 (矢作川浄化センター)	48
11-10	水洗便所改造資金あっせんの状況	48
11-11	農業集落排水の状況	49

12 保健・衛生

12-1	ごみ排出量の状況	50
12-2	ごみ排出量及び処理費の状況	52
12-3	資源収集(内訳)の状況	52
12-4	し尿処理の状況	52
12-5	犬の登録状況	52
12-6	原因別死亡者の状況	53
12-7	医療施設の状況	53
12-8	医療関係従事者数	54
12-9	各種予防接種実施者延人数	54
12-10	各種健診受診者数	55
12-11	母子保健事業	55

13	教 育	14-19	国・県・市指定文化財と 国登録有形文化財件数	76
13-1	小学校	56		
13-2	中学校	58		
13-3	高等学校	58		
13-4	専修学校・各種学校	58		
13-5	幼稚園	60		
13-6	中学校卒業者の卒業後の状況	60		
13-7	高等学校卒業者の卒業後の状況	60		
13-8	義務教育学校	62		
14	生活・文化	15	観光	78
14-1	図書館の状況	64	観光客年間利用者状況	78
14-2	蔵書状況	64		
14-3	社会体育施設利用状況	68		
14-4	学校体育施設スポーツ開放利用状況	70		
14-5	文化会館利用状況	71		
14-6	西尾勤労会館利用状況	71		
14-7	公民館・ふれあいセンター等利用状況	72		
14-8	歴史公園利用状況	72		
14-9	資料館利用状況	72		
14-10	岩瀬文庫利用状況	73		
14-11	塩田体験館利用状況	73		
14-12	旧糟谷邸内文化施設利用状況	73		
14-13	いきものふれあいの里利用状況	74		
14-14	佐久島弁天サロン利用状況	74		
14-15	市たばこ税の状況	74		
14-16	入湯税の状況	74		
14-17	酒類販売（消費）状況 （西尾税務署管内）	75		
14-18	市営等駐車場一覧表	75		
		16-1	交通事故概要(西尾警察署管内)	79
		16-2	窃盗犯主要手口別認知状況 (西尾警察署管内)	79
		16-3	刑法犯罪の認知件数 (西尾警察署管内)	79
		16-4	小学校区別犯罪発生状況	80
		16-5	火災発生状況	81
		16-6	原因別火災発生状況	81
		16-7	時間帯別火災発生状況	81
		16-8	救急車出動状況	82
		17	労働・賃金	
		17-1	一般職業紹介状況	84
		17-2	雇用保険給付状況	85
		18	市 政	
		18-1	選挙有権者数 (選挙人名簿登録者数)	86
		18-2	選挙投票状況	86
		18-3	市職員数	87
		18-4	普通会計歳入歳出決算額	88
		18-5	市税税目別決算額(収入済額)	89
		18-6	普通会計性質別歳出内訳	89
		19	市民所得	
		19-1	産業別市内総生産	90
		19-2	市民所得の分配	91

- 19-3 家計所得(個人企業含む) …………… 92
- 19-4 所得水準等比較表 …………… 92

20 女性の社会参画

- 20-1 西尾市議会議員選挙立候補者・
当選者数(男女別)状況 …………… 93
 - 20-2 地方自治法(180条の5)に基づく
委員会委員への女性の登用状況 …… 93
 - 20-3 附属機関(法令・条例設置)委員への
女性の登用状況(広域設置の附属機関は除く) 93
 - 20-4 地域の委員の女性比率とその状況 … 94
 - 20-5 P T A連絡協議会会長の女性比率 … 94
-
- 付録1. 令和5年度行政組織機構図…………… 95
 - 付録2. 愛知県下各市の現勢…………… 96

1 土地と気象

1-1 西尾市の位置

●市役所の位置

東 経		北 緯	
最東	137° 10' 19"	最北	34° 54' 50"
最西	136° 58' 34"	最南	34° 42' 49"
面 積			
161.22 km ² (うち佐久島1.73km ²)			

東 経
137° 03' 43"
北 緯
34° 51' 43"

緯度・経度：世界測地系

緯度・経度：世界測地系
面積：国土地理院調

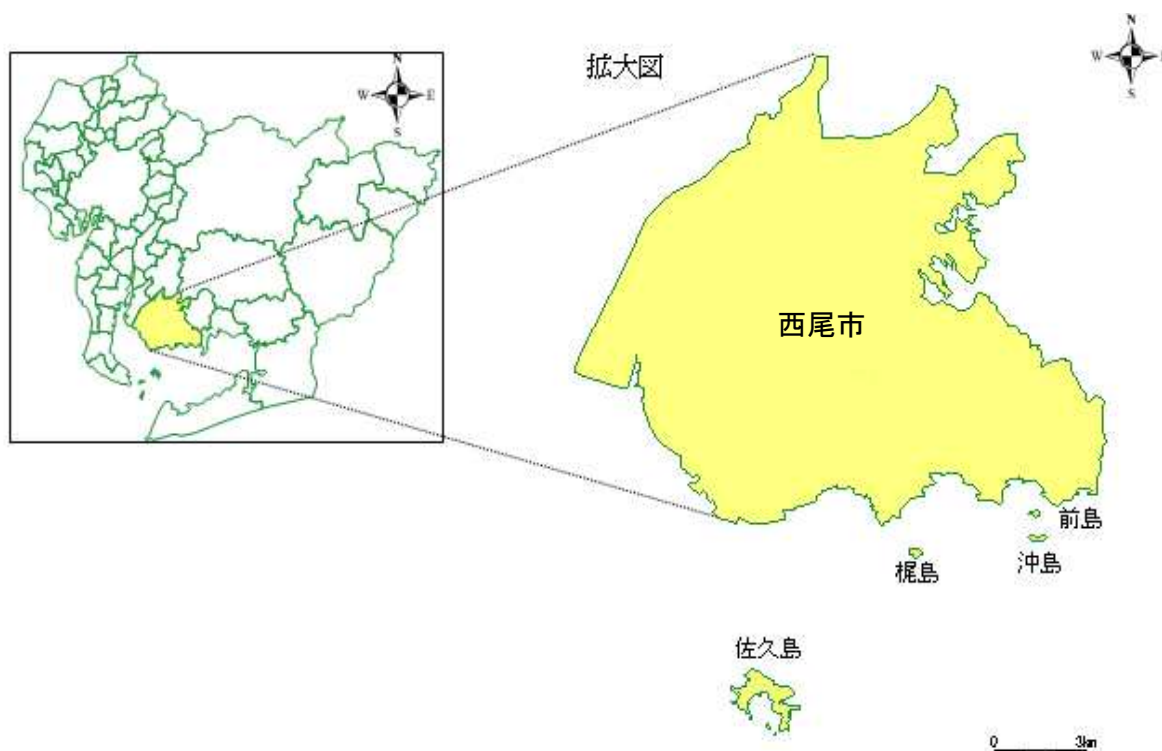

1-2 土地利用状況

(1) 土地利用

(各年1月1日現在 単位：k m²)

年	総面積	田	畑	宅地	山林・原野	雑種地	その他
平成31年	161.22	35.03	21.67	29.47	13.06	10.08	51.91
令和2年	161.22	34.75	21.57	29.66	13.07	10.25	51.92
3年	161.22	34.58	21.52	30.15	13.08	10.00	51.89
4年	161.22	34.28	21.50	30.35	13.13	10.07	51.89
5年	161.22	34.12	21.31	30.50	13.18	10.26	51.85

資料：税務課

(2) 民有地利用

(各年1月1日時点 単位：h a)

年	総数	田	畑	宅地	山林	原野	雑種地	その他
令和元年	10,649	3,476	2,142	2,869	1,171	10	792	189
2年	10,612	3,442	2,124	2,887	1,154	10	809	186
3年	10,607	3,420	2,118	2,936	1,156	10	783	184
4年	10,603	3,391	2,116	2,955	1,161	10	790	180
5年	10,601	3,375	2,103	2,970	1,167	10	795	181

資料：税務課

なるほど統計豆知識①！

愛知県民のこと

人口	7,475,630 人
うち男	3,721,764 人
うち女	3,753,866 人
世帯数	3,305,610 世帯
1世帯当たり	2.26 人
平均年齢 (R4.10)	46.2 歳
平均寿命 (R3)	
男	81.78 年
女	87.54 年

出典：令和5年 ポケット情報あいち

1-3 気象の概況

●月別平均気温

(単位：摂氏度)

年	1月	2月	3月	4月	5月	6月	7月	8月	9月	10月	11月	12月
平成30年	4.3	4.9	11.2	16.4	19.5	23.1	28.7	29.2	23.9	19.0	14.1	8.5
令和元年	5.5	7.3	10.1	14.2	20.0	22.8	25.6	28.6	26.6	20.6	13.7	9.1
2年	7.8	7.4	10.7	13.4	20.4	24.3	25.5	29.9	25.4	18.2	14.3	7.7
3年	5.4	7.8	12.2	15.3	19.5	23.1	27.4	27.9	24.2	20.1	13.3	7.7
4年	4.3	4.8	11.1	16.5	19.3	23.7	27.3	28.3	26.0	18.8	14.8	7.2

資料：西尾市消防本部

●月別降水量

(単位：mm)

年	総量	1月	2月	3月	4月	5月	6月	7月	8月	9月	10月	11月	12月
平成30年	1,576.0	63.5	21.0	177.0	165.0	212.0	173.0	108.0	94.5	404.0	43.0	62.0	53.0
令和元年	1,549.5	18.0	51.5	67.0	104.5	165.5	146.0	276.0	142.0	84.0	411.5	30.0	53.5
2年	1,653.0	69.5	38.0	170.0	109.0	115.5	244.5	489.5	33.0	133.5	216.0	23.5	11.0
3年	1,677.5	55.0	52.5	208.0	128.0	155.5	157.5	231.5	282.5	197.0	46.0	79.5	84.5
4年	1,392.5	21.5	28.5	93.5	111.0	232.5	87.0	304.5	113.0	261.0	29.0	93.5	17.5

資料：西尾市消防本部

●グラフ：令和4年と過去10年間の平均値

降水量(棒グラフ)

気温(折れ線グラフ)

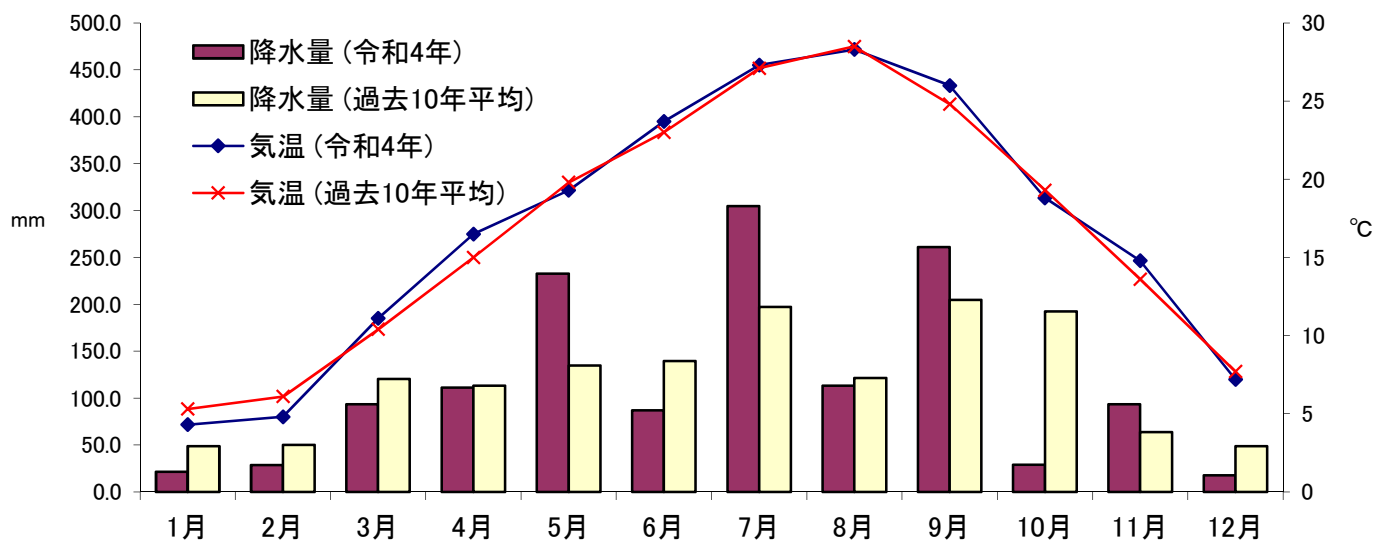

●過去10年間 (H25～R4) の平均値

(単位 平均気温：摂氏度 平均降水量：mm)

区分	1月	2月	3月	4月	5月	6月	7月	8月	9月	10月	11月	12月
平均気温	5.3	6.1	10.4	15.0	19.8	23.0	27.1	28.5	24.8	19.3	13.6	7.7
平均降水量	48.6	49.9	120.2	113.0	134.7	139.6	197.1	121.4	204.7	192.5	63.7	48.7

資料：西尾市消防本部

2 人 口

2-1 国勢調査人口

(各年10月1日現在 単位 世帯数：世帯 人口：人)

年	世帯数	人 口		
		総 数	男	女
平成12年	30,845	100,805	50,573	50,232
17年	34,543	104,321	52,584	51,737
22年	36,687	106,823	54,066	52,757
27年	58,951	167,990	84,669	83,321
令和2年	62,024	169,046	85,594	83,452

資料：国勢調査

2-2 人口集中地区（D I D）別人口

(各年10月1日現在 単位 人口、人口密度：人 面積：k m²)

年	人 口		面 積		人口密度(1km ² 当り)	
	旧西尾市	旧一色町	旧西尾市	旧一色町	旧西尾市	旧一色町
平成12年	57,491	8,473	12.8	1.8	4,488	4,842
17年	61,271	8,178	13.3	1.8	4,610	4,673
22年	66,696	8,296	14.1	1.9	4,747	4,484
27年	72,127	7,901	15.0	1.9	4,809	4,271
令和2年	76,749	9,069	15.77	2.13	4,866.8	4,257.7

資料：国勢調査

2-3 昼間及び夜間人口

(各年10月1日現在 単位：人)

区 分		平成12年	平成17年	平成22年	平成27年	令和2年
夜間人口(常住人口)		100,762	104,238	106,823	167,990	169,046
流出人口	計	23,345	24,703	25,207	31,715	31,118
	通 勤	20,250	21,686	22,199	27,884	27,944
	通 学	3,095	3,017	3,008	3,831	3,174
流入人口	計	23,505	26,847	25,976	25,098	26,289
	通 勤	22,273	25,578	24,687	24,161	25,337
	通 学	1,217	1,253	1,289	937	952
昼間人口		100,907	106,366	107,592	161,373	164,217
昼間人口指数		100	102	101	96	97

資料：国勢調査

2-4 世帯及び人口の状況

(各年10月1日現在 世帯数：世帯 人口：人 増加率：%)

年	世帯数	一世帯当り人口	人口			対前年人口増加率	1k㎡当りの人口
			総数	男	女		
令和元年	63,751	2.67	169,984	86,370	83,614	0.2	1,054
2年	62,024	2.73	169,046	85,594	83,452	△ 0.6	1,049
3年	62,258	2.71	168,672	85,389	83,283	△ 0.2	1,046
4年	63,404	2.65	168,209	85,086	83,123	△ 0.3	1,043
5年	64,276	2.61	167,907	84,915	82,992	△ 0.18	1,041

(注) 令和元年以前は、平成27年国勢調査結果からの推計値である。

資料：あいちの人口、国勢調査

令和3年以降は、令和2年国勢調査結果からの推計値である。

2-5 戸籍関係届出件数

(単位：件)

区分	平成30年度	令和元年度	令和2年度	令和3年度	令和4年度
出生	1,350	1,294	1,200	1,227	1,119
認知	15	12	14	13	11
養子縁組	135	162	132	133	117
養子離縁	37	40	33	38	25
離縁の際の氏 (73条の2)	3	3	4	7	2
婚姻	736	774	631	632	612
離婚	299	237	270	224	233
離婚の際の氏 (77条の2)	110	92	107	90	106
親権後見	15	7	14	6	8
死亡	1,646	1,675	1,694	1,853	1,998
失踪	3	1	2	1	1
復氏	-	1	-	-	1
姻族関係終了	3	2	4	1	4
入籍	204	203	190	205	189
分籍	8	17	19	14	22
帰化	6	13	10	8	7
国籍取得	3	3	2	3	3
国籍喪失	1	-	-	-	-
氏名の変更	20	21	13	20	14
転籍	658	598	514	484	502
就籍	-	1	-	1	-
訂正・更生	8	5	4	3	3
追完	5	6	4	5	3
その他	1	-	-	-	1

(注) 西尾市での受理件数。

資料：市民課

2-6 住民基本台帳登録人口異動

(単位：人)

年	自然動態			社会動態			年間
	出生	死亡	自然増	転入	転出	社会増	増加人口
平成30年	1,367	1,666	△ 299	7,673	6,877	796	497
令和元年	1,263	1,694	△ 431	7,702	7,199	503	72
2年	1,259	1,616	△ 357	5,518	6,051	△ 533	△ 890
3年	1,218	1,826	△ 608	5,957	5,924	33	△ 575
4年	1,102	1,826	△ 724	6,954	6,596	358	△ 366

(注) 年間増加人口は、表の推計人口とは一致しない。

資料：市民課

2-7 合計特殊出生率

(各年10月1日現在 単位：人)

年	合計特殊出生率
平成29年	1.56
30年	1.53
令和元年	1.44
2年	1.44
3年	1.45

資料：健康課

2-8 高齢化率

(各年10月1日現在 単位：%)

年	高齢化率
令和元年	25.01
2年	25.39
3年	25.68
4年	25.79
5年	25.90

資料：長寿課

(注) 合計特殊出生率は、階層別で出生率を算出し、合計した数値。(外国人は除く)

(注) 高齢化率は、住民基本台帳65歳以上人口を総人口で除した数値。

2-9 外国人人口

(各年10月1日現在 単位 世帯数：世帯 人口：人)

年	世帯数	総数	男	女
令和元年	5,595	10,054	5,636	4,418
2年	5,313	9,770	5,412	4,358
3年	5,356	10,015	5,586	4,429
4年	5,458	10,397	5,725	4,672
5年	5,807	11,117	6,118	4,999

資料：市民課

(各年10月1日現在 単位：人)

年	ブラジル	フィリピン	ベトナム	中国	インドネシア	韓国	その他
令和元年	3,717	1,379	2,355	736	656	241	970
2年	3,429	1,371	2,529	673	648	232	888
3年	3,545	1,402	2,792	529	636	228	883
4年	3,520	1,497	2,925	473	762	227	993
5年	3,711	1,548	3,253	486	871	218	1,030

資料：市民課

2-10 流動人口

●流出人口（本市に常住し他市町村へ通勤通学する者）

（各年10月1日現在 単位：人）

市町村	平成12年	平成17年	平成22年	平成27年	令和2年
総 数	23,345 (20,250)	24,703 (21,686)	25,728 (22,741)	31,831 (28,121)	31,606 (28,407)
名古屋市	2,565 (1,858)	2,548 (1,736)	2,521 (1,690)	3,698 (2,425)	3,290 (2,281)
安城市	4,973 (4,644)	5,464 (5,186)	5,573 (5,353)	7,649 (7,264)	7,755 (7,339)
碧南市	3,091 (2,943)	3,323 (3,212)	3,532 (3,376)	4,907 (4,658)	4,781 (4,535)
岡崎市	2,989 (2,711)	3,117 (2,801)	3,127 (2,810)	4,299 (3,888)	4,248 (3,869)
刈谷市	1,669 (1,498)	1,723 (1,553)	1,776 (1,601)	2,359 (2,162)	2,214 (2,041)
一色町	1,238 (991)	1,263 (1,045)	1,355 (1,098)	-	-
吉良町	1,618 (1,343)	1,767 (1,517)	1,880 (1,631)	-	-
豊田市	719 (605)	842 (728)	792 (680)	1,045 (922)	1,034 (946)
知立市	408 (304)	355 (297)	327 (257)	403 (352)	419 (384)
高浜市	649 (600)	671 (652)	657 (651)	948 (939)	952 (946)
その他（他県を含む）	3,426 (2,753)	3,630 (2,959)	4,188 (3,594)	6,523 (5,511)	6,913 (6,066)
15才未満	90 -	113 -	138 -	141 -	137 -

（注）（ ）内は就業者数を示す。

資料：国勢調査

●流入人口（他市町村に常住し本市に通勤通学する者）

（各年10月1日現在 単位：人）

市町村	平成12年	平成17年	平成22年	平成27年	令和2年
総 数	23,490 (22,273)	26,831 (25,578)	25,960 (24,687)	25,083 (24,161)	26,272 (25,337)
岡崎市	5,331 (5,201)	6,389 (6,273)	5,971 (5,778)	6,953 (6,769)	6,752 (6,611)
安城市	3,268 (3,076)	3,623 (3,376)	3,630 (3,377)	4,213 (3,844)	4,487 (4,072)
一色町	2,663 (2,478)	2,820 (2,611)	2,859 (2,670)	-	-
吉良町	2,525 (2,290)	2,579 (2,336)	2,654 (2,409)	-	-
碧南市	2,596 (2,383)	2,931 (2,762)	2,789 (2,637)	3,590 (3,350)	3,633 (3,421)
幸田町	1,173 (1,163)	1,442 (1,436)	1,425 (1,418)	1,920 (1,914)	2,222 (2,202)
幡豆町	904 (767)	973 (829)	993 (847)	-	-
刈谷市	895 (888)	1,052 (1,050)	927 (922)	1,123 (1,114)	1,205 (1,196)
蒲郡市	700 (658)	969 (903)	985 (936)	2,042 (1,978)	2,303 (2,211)
名古屋市	387 (383)	480 (478)	482 (479)	686 (682)	811 (807)
その他（他県を含む）	3,048 (2,986)	3,573 (3,524)	3,245 (3,214)	4,556 (4,510)	4,859 (4,817)
15才未満	15 -	16 -	16 -	15 -	17 -

（注）（ ）内は就業者数を示す。

資料：国勢調査

2-11 人口動態

（単位：件）

年	出生	死亡	死産	婚姻	離婚
平成30年	1,385	1,688	18	776	293
令和元年	1,286	1,698	26	781	241
2年	1,256	1,613	20	655	258
3年	1,242	1,816	16	613	243
4年	1,112	1,977	15	644	235

（注）この表は、市民課で届を受理したものに限り、住民基本台帳登録人口異動とは一致しない。

資料：市民課

2-12 行政区（公称町）別人口及び世帯数

町名	合計	男	女	世帯数	町名	合計	男	女	世帯数
西尾地区					志籠谷町	343	179	164	140
須田町	152	71	81	63	志貴野町	336	166	170	116
本町	141	71	70	63	中原町	841	403	438	377
幸町	39	20	19	13	道光寺町	1,108	569	539	470
肴町	78	37	41	29	道光寺一丁目	103	53	50	42
天王町	117	49	68	47	新渡場町	740	383	357	291
中町	164	76	88	71	新渡場一丁目	306	155	151	119
錦城町	275	128	147	121	新渡場二丁目	200	111	89	92
葵町	319	164	155	131	伊藤町	708	376	332	308
塩町	61	27	34	24	伊藤一丁目	347	161	186	135
満全町	60	27	33	25	伊藤二丁目	206	101	105	80
会生町	103	49	54	49	伊藤三丁目	467	245	222	189
順海町	71	33	38	23	伊藤四丁目	622	302	320	235
和泉町	77	42	35	33	伊藤五丁目	322	159	163	124
伊文町	202	97	105	85	戸ヶ崎町	286	136	150	105
瓦町	126	60	66	50	戸ヶ崎一丁目	219	109	110	101
矢場町	121	57	64	58	戸ヶ崎二丁目	738	386	352	322
大給町	318	137	181	135	戸ヶ崎三丁目	1,187	633	554	507
馬場町	200	93	107	96	戸ヶ崎四丁目	883	448	435	387
弥生町	115	62	53	52	戸ヶ崎五丁目	708	346	362	275
未広町	63	27	36	22	西尾地区計	50,259	25,436	24,823	21,227
鶴舞町	183	90	93	69	平坂地区				
天神町	199	105	94	85	中畑町	2,685	1,368	1,317	1,089
亀沢町	804	395	409	335	中畑一丁目	526	260	266	198
千歳町	80	39	41	34	中畑二丁目	254	118	136	92
鶴ヶ崎町	76	41	35	30	平坂町	4,585	2,387	2,198	1,894
新屋敷町	275	141	134	117	楠村町	3,001	1,557	1,444	1,221
菅原町	227	109	118	74	西小柳町	197	101	96	65
宮町	543	266	277	212	小栗町	114	55	59	37
桜町	1,820	927	893	786	奥田町	107	58	49	30
緑町	1,067	523	544	448	南奥田町	46	22	24	18
神下町	150	74	76	61	富山町	650	323	327	232
永楽町	499	230	269	191	上矢田町	2,975	1,561	1,414	1,273
花ノ木町	499	248	251	245	下矢田町	1,471	753	718	549
桜木町	553	270	283	245	羽塚町	2,625	1,369	1,256	998
城崎町	613	306	307	250	国森町	1,364	702	662	522
鶴城町	599	300	299	215	新在家町	1,468	787	681	674
住吉町	238	124	114	121	新在家一丁目	338	177	161	132
高島町	469	229	240	217	田貫町	1,022	526	496	427
若松町	49	23	26	22	田貫一丁目	338	182	156	157
北旭町	28	13	15	12	田貫二丁目	281	155	126	124
高砂町	33	14	19	17	田貫三丁目	246	136	110	106
南旭町	38	13	25	15	田貫四丁目	231	112	119	79
吾妻町	251	114	137	95	平坂吉山一丁目	303	148	155	84
永吉町	374	184	190	181	平坂吉山二丁目	345	172	173	102
永吉一丁目	224	115	109	111	富山一丁目	448	231	217	136
永吉二丁目	252	130	122	106	富山二丁目	500	263	237	188
永吉三丁目	307	159	148	132	羽塚西ノ山一丁目	163	86	77	50
永吉四丁目	358	188	170	134	羽塚西ノ山二丁目	122	62	60	34
山下町	1,741	878	863	720	矢田一丁目	277	137	140	92
上町	2,908	1,420	1,488	1,078	矢田二丁目	433	227	206	136
小間町	442	212	230	150	平坂地区計	27,115	14,035	13,080	10,739
下町	1,830	967	863	800	寺津地区				
法光寺町	838	445	393	306	徳永町	822	425	397	346
住崎町	1,293	660	633	578	寺津町	3,716	1,861	1,855	1,476
住崎一丁目	347	166	181	142	寺津一丁目	280	155	125	112
住崎二丁目	303	154	149	129	寺津二丁目	204	99	105	86
住崎三丁目	413	207	206	170	寺津三丁目	181	100	81	71
住崎四丁目	337	168	169	126	寺津四丁目	66	30	36	21
住崎五丁目	350	171	179	164	寺津五丁目	75	40	35	24
住崎六丁目	306	152	154	114	寺津六丁目	74	37	37	31
矢曾根町	777	361	416	316	巨海町	1,794	898	896	707
今川町	3,240	1,642	1,598	1,331	刈宿町	647	325	322	250
丁田町	1,737	924	813	791	中根町	60	24	36	27
寄近町	263	130	133	89	寺津地区計	7,919	3,994	3,925	3,151
徳次町	2,375	1,282	1,093	1,073	福地地区				
寄住町	1,961	1,012	949	900	小焼野町	401	188	213	120
熊味町	3,432	1,864	1,568	1,608	宅野島町	235	110	125	78
八ツ面町	1,086	503	583	477	鶯ヶ池町	572	290	282	217

町名	合計	男	女	世帯	町名	合計	男	女	世帯
鎌谷町	549	266	283	223	東幡豆町	4,292	2,145	2,147	1,543
十郎島町	211	104	107	76	幡豆地区計	11,002	5,444	5,558	4,140
細池町	726	368	358	242	地区名	合計	男	女	世帯
川口町	581	285	296	200	西尾地区	50,259	25,436	24,823	21,227
深池町	263	132	131	92	平坂地区	27,115	14,035	13,080	10,739
菱池町	504	246	258	171	寺津地区	7,919	3,994	3,925	3,151
須脇町	191	98	93	69	福室地区	9,400	4,678	4,722	3,371
齊藤町	378	175	203	129	福場地地区	3,779	1,901	1,878	1,426
熱池町	404	208	196	163	三和地区	8,327	4,376	3,951	3,397
長縄町	154	74	80	61	米津地区	7,147	3,781	3,366	3,075
上道目記町	533	279	254	183	一色地区	23,104	11,532	11,572	8,509
下道目記町	268	141	127	85	吉良地区	22,176	11,095	11,081	8,356
針曾根町	376	200	176	138	幡豆地区	11,002	5,444	5,558	4,140
行用町	450	239	211	152	合計	170,228	86,272	83,956	67,391
八ヶ尻町	192	101	91	69	資料：市民課				
市子町	807	389	418	302	旧一色町大字				
平口町	418	180	238	187	赤羽	1,831	885	946	644
笹曾根町	270	140	130	81	味浜	2,490	1,215	1,275	929
横手町	410	206	204	135	生田	1,130	577	553	379
天竹町	226	111	115	80	池田	720	348	372	229
野々宮町	281	148	133	118	一色	5,893	2,993	2,900	2,310
福地区計	9,400	4,678	4,722	3,371	大塚	886	453	433	307
室場地地区					開正	967	463	504	342
室町	935	463	472	358	小薮	92	48	44	30
駒場町	762	400	362	296	坂田新田	49	22	27	24
花蔵寺町	347	164	183	118	酒手島	771	385	386	260
善明町	165	80	85	55	佐久島	199	86	113	115
家武町	516	269	247	197	治明	1,694	865	829	664
平原町	379	180	199	141	千間	666	341	325	211
つくしが丘一丁目	102	48	54	32	惣五郎	79	38	41	25
つくしが丘五丁目	365	185	180	151	対米	1,497	745	752	576
つくしが丘六丁目	208	112	96	78	中外沢	618	301	317	194
室場地区計	3,779	1,901	1,878	1,426	野田	436	228	208	152
三和地区					藤江	150	77	73	53
高落町	229	112	117	85	細川	98	44	54	27
新村町	248	126	122	89	前野	748	389	359	298
東浅井町	314	159	155	124	松木島	1,881	928	953	662
西浅井町	903	472	431	350	養ヶ島	209	101	108	78
小島町	927	461	466	362	旧一色町計	23,104	11,532	11,572	8,509
米野町	274	146	128	82	旧吉良町大字				
江原町	957	480	477	339	饗庭	635	318	317	218
和気町	316	158	158	103	大島	385	184	201	130
大和田町	254	140	114	106	岡山	465	231	234	163
高河原町	392	195	197	146	荻原	2,030	1,030	1,000	785
岡島町	338	181	157	109	乙川	817	419	398	279
尾花町	181	88	93	72	小山田	419	203	216	144
下永良町	425	212	213	153	上横須賀	3,910	1,939	1,971	1,533
上永良町	494	243	251	166	木田	934	467	467	365
貝吹町	332	152	180	109	小牧	250	129	121	83
下羽角町	755	485	270	533	酒井	174	81	93	56
上羽角町	236	122	114	82	下横須賀	912	468	444	341
つくしが丘二丁目	220	114	106	88	白浜新田	85	43	42	33
つくしが丘三丁目	122	122	0	122	瀬戸	150	104	46	88
つくしが丘四丁目	410	208	202	177	津平	835	434	401	273
三和地区計	8,327	4,376	3,951	3,397	寺嶋	300	145	155	126
米津地区					富田	1,116	544	572	382
米津町	6,411	3,406	3,005	2,825	富好新田	1,315	659	656	578
南中根町	736	375	361	250	友国	655	333	322	251
米津地区計	7,147	3,781	3,366	3,075	中野	379	191	188	131
一色地区					八幡川田	90	40	50	31
一色町	23,104	11,532	11,572	8,509	駁馬	540	278	262	172
一色地区計	23,104	11,532	11,572	8,509	宮崎	538	254	284	282
吉良地区					宮迫	432	220	212	147
吉良町	22,176	11,095	11,081	8,356	吉田	4,810	2,381	2,429	1,765
吉良地区計	22,176	11,095	11,081	8,356	旧吉良町計	22,176	11,095	11,081	8,356
幡豆地区									
寺部町	982	496	486	357					
鳥羽町	1,893	908	985	792					
西幡豆町	3,835	1,895	1,940	1,448					

2-13 年齢別人口

(令和5年4月1日現在 単位：人)

年齢	男	女	計	年齢	男	女	計	年齢	男	女	計
0	571	521	1,092	40	1,113	1,053	2,166	80	687	864	1,551
1	648	632	1,280	41	1,200	1,004	2,204	81	676	899	1,575
2	691	632	1,323	42	1,148	1,028	2,176	82	587	773	1,360
3	706	665	1,371	43	1,204	1,064	2,268	83	495	660	1,155
4	712	717	1,429	44	1,231	1,092	2,323	84	383	613	996
0～4	3,328	3,167	6,495	40～44	5,896	5,241	11,137	80～84	2,828	3,809	6,637
5	831	686	1,517	45	1,177	1,098	2,275	85	416	650	1,066
6	791	791	1,582	46	1,244	1,221	2,465	86	368	629	997
7	831	776	1,607	47	1,303	1,140	2,443	87	352	573	925
8	861	763	1,624	48	1,477	1,297	2,774	88	262	516	778
9	823	811	1,634	49	1,486	1,317	2,803	89	220	447	667
5～9	4,137	3,827	7,964	45～49	6,687	6,073	12,760	85～89	1,618	2,815	4,433
10	855	852	1,707	50	1,454	1,224	2,678	90	225	445	670
11	863	866	1,729	51	1,392	1,162	2,554	91	135	371	506
12	901	870	1,771	52	1,254	1,193	2,447	92	119	292	411
13	903	856	1,759	53	1,255	1,152	2,407	93	99	232	331
14	879	834	1,713	54	1,225	1,125	2,350	94	73	191	264
10～14	4,401	4,278	8,679	50～54	6,580	5,856	12,436	90～94	651	1,531	2,182
15	915	828	1,743	55	1,242	1,118	2,360	95	40	168	208
16	856	866	1,722	56	997	914	1,911	96	38	121	159
17	815	812	1,627	57	993	977	1,970	97	34	89	123
18	876	820	1,696	58	1,080	1,067	2,147	98	17	52	69
19	954	803	1,757	59	973	948	1,921	99	5	38	43
15～19	4,416	4,129	8,545	55～59	5,285	5,024	10,309	95～99	134	468	602
20	930	837	1,767	60	1,022	985	2,007	100	8	36	44
21	1,007	802	1,809	61	995	983	1,978	101	1	14	15
22	1,026	797	1,823	62	907	946	1,853	102	-	10	10
23	978	830	1,808	63	1,011	895	1,906	103	-	2	2
24	964	778	1,742	64	1,018	989	2,007	104	1	1	2
20～24	4,905	4,044	8,949	60～64	4,953	4,798	9,751	100～104	10	63	73
25	1,010	813	1,823	65	872	898	1,770	105	-	-	-
26	997	786	1,783	66	899	946	1,845	106	-	1	1
27	1,026	809	1,835	67	914	958	1,872	107	-	-	-
28	1,011	863	1,874	68	925	949	1,874	108	-	-	-
29	958	828	1,786	69	989	1,031	2,020	109	-	-	-
25～29	5,002	4,099	9,101	65～69	4,599	4,782	9,381	105～109	-	1	1
30	1,004	794	1,798	70	992	1,080	2,072	総計	86,272	83,956	170,228
31	981	820	1,801	71	1,052	1,084	2,136	年齢	男	女	計
32	959	875	1,834	72	1,154	1,147	2,301	0～14	11,866	11,272	23,138
33	1,085	922	2,007	73	1,171	1,202	2,373	15～64	54,628	48,535	103,163
34	1,103	891	1,994	74	1,180	1,322	2,502	65～99	19,768	24,085	43,853
30～34	5,132	4,302	9,434	70～74	5,549	5,835	11,384	100歳以上	10	64	74
35	1,166	973	2,139	75	1,168	1,303	2,471	0～19	16,282	15,401	31,683
36	1,098	930	2,028	76	995	1,034	2,029	20歳以上	69,990	68,555	138,545
37	1,134	976	2,110	77	688	727	1,415				
38	1,166	1,064	2,230	78	765	856	1,621				
39	1,208	1,026	2,234	79	773	925	1,698				
35～39	5,772	4,969	10,741	75～79	4,389	4,845	9,234				

資料：市民課

●年齢別人口（住民基本台帳人口）

（令和5年4月1日現在 単位：人）

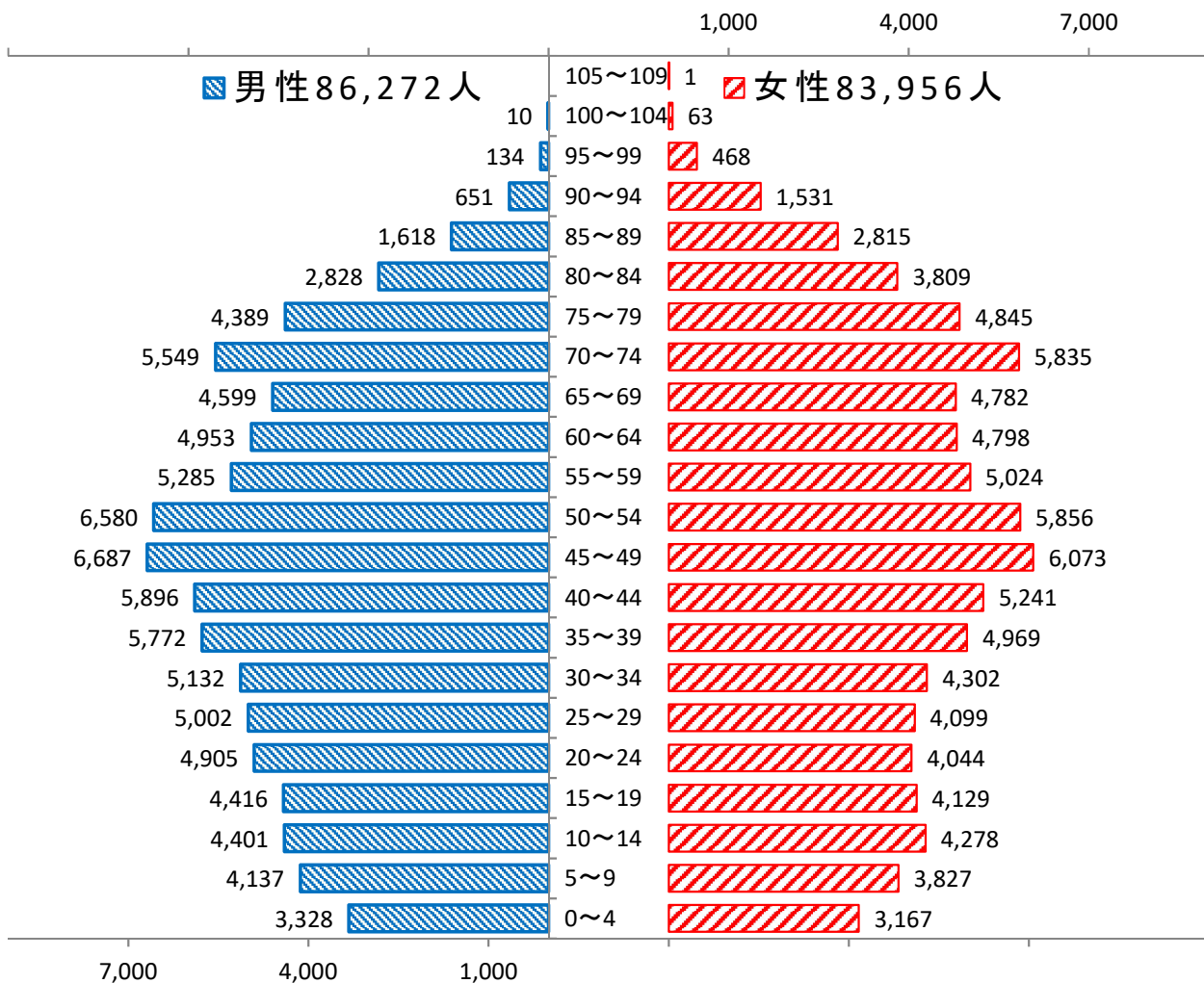

●地区別世帯

（各年4月1日現在 単位：世帯）

年	西尾地区	平坂地区	寺津地区	福地地区	室場地区	三和地区	米津地区	一色地区	吉良地区	幡豆地区
平成31年	20,866	10,230	2,952	3,245	1,376	3,300	3,089	7,982	7,873	4,133
令和2年	21,052	10,430	3,025	3,302	1,430	3,292	3,104	8,083	7,952	4,129
3年	20,982	10,331	3,057	3,336	1,441	3,349	3,175	8,209	8,099	4,153
4年	21,191	10,479	3,097	3,350	1,415	3,342	3,120	8,307	8,195	4,145
5年	21,227	10,739	3,151	3,371	1,426	3,397	3,075	8,509	8,356	4,140

●地区別人口

（各年4月1日現在 単位：人）

年	西尾地区	平坂地区	寺津地区	福地地区	室場地区	三和地区	米津地区	一色地区	吉良地区	幡豆地区
平成31年	51,259	26,760	7,764	9,431	3,916	8,496	7,409	23,275	22,481	11,633
令和2年	51,066	26,983	7,819	9,467	3,948	8,422	7,374	23,176	22,346	11,513
3年	50,536	26,846	7,832	9,463	3,898	8,444	7,383	23,112	22,279	11,380
4年	50,408	26,887	7,849	9,436	3,819	8,355	7,268	23,060	22,218	11,193
5年	50,259	27,115	7,919	9,400	3,779	8,327	7,147	23,104	22,176	11,002

2-14 産業分類別就業者数

産業分類	平成 12 年			平成 17 年			総数
	総数	男	女	総数	男	女	
総計	54,952	32,720	22,232	56,876	33,619	23,257	56,136
第一次産業計	3,225	1,526	1,699	2,864	1,396	1,468	2,097
農業	3,099	14,436	1,656	2,772	1,332	1,440	2,012
林業・狩猟業	1	1	-	1	1	-	-
漁業・水産業	125	82	43	91	63	28	85
第二次産業計	26,092	18,791	7,301	26,514	19,308	7,206	25,575
鉱業	14	13	1	13	9	4	11
建設業	4,556	3,677	879	4,226	3,410	816	3,741
製造業	21,522	15,101	6,421	22,275	15,889	6,386	21,823
第三次産業計	25,493	12,320	13,173	27,033	12,642	14,391	26,772
卸売・小売業	10,058	4,375	5,683	7,950	3,446	4,504	7,607
金融・保険・不動産業	1,345	609	736	1,214	568	646	1,441
運輸・通信業	1,982	1,610	372	2,067	1,714	353	2,280
電気・ガス・水道業	251	213	38	168	149	19	174
サービス業	10,567	4,560	6,007	14,484	5,969	8,515	14,040
公務	1,290	953	337	1,150	796	354	1,230
分類不詳	142	83	59	465	273	192	1,692

2-15 労働力人口

(各年10月1日現在 単位：人)

年	総数	労働力人口				非労働力人口	不詳
		総数	就業者		失業者		
			男	女			
平成12年	83,874	56,647	32,720	22,232	1,695	26,970	258
17年	87,924	59,057	33,619	23,257	2,181	27,972	896
22年	90,327	59,079	33,417	22,719	2,943	30,462	786
27年	143,317	91,535	51,386	37,231	2,918	49,429	2,353
令和2年	144,221	89,618	49,497	37,283	2,838	45,996	8,607

(注) 年齢は15才以上。

資料：国勢調査

(各年10月1日現在 単位：人)

平成 22 年		平成 27 年			令和 2 年		
男	女	総 数	男	女	総 数	男	女
33,417	22,719	88,617	51,386	37,231	86,780	49,497	37,283
1,079	1,018	5,060	2,780	2,280	4,012	2,128	1,884
1,017	995	3,708	1,864	1,844	3,247	1,598	1,649
-	-	1	1	-	2	2	-
62	23	1,351	915	436	763	528	235
19,217	6,358	38,973	28,954	10,019	38,210	28,178	10,032
8	3	32	26	6	18	15	3
2,985	756	5,986	4,762	1,224	5,643	4,372	1,271
16,224	5,599	32,955	24,166	8,789	32,549	23,791	8,758
12,016	14,756	42,627	18,463	24,164	42,190	17,836	24,354
3,260	4,347	11,683	4,837	6,846	10,996	4,333	6,663
688	753	2,096	1,001	1,095	1,945	900	1,045
1,827	453	3,395	2,765	630	3,814	3,053	761
141	33	226	187	39	209	154	55
5,297	8,743	23,623	8,543	15,080	23,640	8,320	15,320
803	427	1,604	1,130	474	1,586	1,076	510
1,105	587	1,957	1,189	768	2,368	1,355	1,013

資料：国勢調査

3 事業所

3-1 産業分類別事業所数

平成21年・平成26年は7月1日、平成23年は翌2月1日、平成28年・令和3年は6月1日現在 単位：人)

産業分類	平成21年	平成23年	平成26年	平成28年	令和3年
総数	事業所数 5,161 従業者数 59,935	7,301 77,675	7,378 83,429	6,951 82,175	6,721 89,509
第一次産業計	23 184	44 343	55 388	50 326	70 599
農林水産業	23 184	44 343	55 388	50 326	70 599
第二次産業計	1,470 29,582	2,244 39,440	2,139 40,287	2,026 43,622	1,832 45,447
鉱業	1 4	4 36	4 25	3 30	3 19
建設業	563 3,307	915 5,103	879 4,964	847 4,760	775 4,540
製造業	906 26,271	1,325 34,301	1,256 35,298	1,176 38,832	1,054 40,888
第三次産業計	3,668 30,169	5,013 37,892	5,184 42,754	4,875 38,227	4,819 43,463
電気・ガス・熱供給・水道業	7 157	4 84	9 252	7 151	15 273
情報通信業	19 85	18 74	16 63	12 45	16 50
運輸業	66 1,362	134 2,053	123 1,938	104 1,713	118 2,380
卸売・小売業	1,319 9,357	1,837 12,516	1,830 12,627	1,782 12,645	1,618 12,649
金融・保険業	72 1,112	118 1,544	98 1,285	93 1,181	89 1,243
不動産業	222 803	276 1,065	254 966	249 1,058	252 1,087
飲食店・宿泊業	494 3,955	- -	- -	- -	- -
学術研究・専門・技術サービス業	178 1,266	230 1,420	223 1,516	221 1,451	243 1,273
宿泊業・飲食サービス業	- -	670 5,801	668 5,602	657 5,615	602 5,164
医療・福祉	269 4,409	354 5,444	485 7,478	405 6,334	516 8,299
教育・学習支援業	221 1,917	273 1,012	318 2,883	254 984	268 3,020
複合サービス事業	34 341	35 357	52 708	58 824	33 475
生活関連サービス業・娯楽業	423 2,059	603 2,608	616 2,755	594 2,688	553 2,326
サービス業 (他に分類されないもの)	319 2,581	471 3,914	454 3,579	439 3,538	458 4,003
公務等	25 765	- -	38 1,102	- -	38 1,221

資料：平成21年まで事業所・企業統計調査、平成23年から経済センサス

3-2 産業分類別・規模別事業所数

(平成21年・平成26年は7月1日、平成23年は翌2月1日、平成28年・令和3年は6月1日現在 単位：人)

区 分	総 数	民 営							派遣・下請従業者のみ	国・公共企業体・地方公共団体
		総 数	0～4人	5～9人	※10～19人 (10～29人)	20～29人	30人以上			
平成 21 年	事業所数	5,161	5,067	3,066	993	531	204	255	18	94
	従業者数	59,935	56,837	6,770	6,491	7,062	4,898	31,616	-	3,098
23 年	事業所数	7,301	7,301	4,460	1,423	796	254	346	22	-
	従業者数	77,675	77,675	9,729	9,324	10,790	6,013	41,819	-	-
26 年	事業所数	7,378	7,175	4,299	1,414	837	253	356	16	203
	従業者数	83,429	78,865	9,525	9,227	11,345	5,917	42,851	-	4,564
28 年	事業所数	6,951	6,951	4,096	1,351	838	245	388	33	-
	従業者数	82,175	82,175	8,878	8,834	11,395	5,737	47,331	-	-
令和 3 年	事業所数	6,721	6,526	3,748	1,249	817	257	413	42	195
	従業者数	89,509	84,341	8,103	8,182	11,176	6,088	50,792	-	5,168
第一次産業	事業所数	70	70	25	19	19	6	1	-	-
	従業者数	599	599	57	128	229	133	52	-	-
農林水産業	事業所数	70	70	25	19	19	6	1	-	-
	従業者数	599	599	57	128	229	133	52	-	-
第二次産業	事業所数	1,832	1,832	936	389	241	80	182	4	-
	従業者数	45,447	45,447	2,117	2,529	3,275	1,897	35,629	-	-
鉱業	事業所数	3	3	-	3	-	-	-	-	-
	従業者数	19	19	-	19	-	-	-	-	-
建設業	事業所数	775	775	489	165	86	18	16	1	-
	従業者数	4,540	4,540	1,065	1,082	1,145	403	845	-	-
製造業	事業所数	1,054	1,054	447	221	155	62	166	3	-
	従業者数	40,888	40,888	1,052	1,428	2,130	1,494	34,784	-	-
第三次産業	事業所数	4,819	4,624	2,787	841	557	171	230	38	195
	従業者数	43,463	38,295	5,929	5,525	7,672	4,058	15,111	-	5,168
電気・ガス・水道業	事業所数	15	14	6	2	2	1	3	-	1
	従業者数	273	221	9	18	21	28	145	-	52
情報通信業	事業所数	16	16	13	1	2	-	-	-	-
	従業者数	50	50	24	6	20	-	-	-	-
運輸業	事業所数	118	113	41	16	21	9	26	-	5
	従業者数	2,380	2,362	95	110	301	233	1,623	-	18
卸・小売業	事業所数	1,618	1,618	919	340	227	63	58	11	-
	従業者数	12,649	12,649	2,158	2,208	3,147	1,490	3,646	-	-
金融・保険業	事業所数	89	89	30	18	27	3	7	4	-
	従業者数	1,243	1,243	70	122	376	81	594	-	-
不動産業物品賃貸業	事業所数	252	252	199	28	14	3	5	3	-
	従業者数	1,087	1,087	405	173	185	65	259	-	-
学術研究・専門・技術サービス業	事業所数	243	239	170	47	14	3	5	-	4
	従業者数	1,273	1,191	369	297	178	71	276	-	82
宿泊業・飲食サービス業	事業所数	602	598	310	130	85	35	35	3	4
	従業者数	5,164	5,108	715	847	1,191	833	1,522	-	56
医療・福祉	事業所数	516	444	161	113	88	28	52	2	72
	従業者数	8,299	6,703	333	786	1,191	644	3,749	-	1,596
教育・学習支援業	事業所数	268	212	165	24	13	2	5	3	56
	従業者数	3,020	1,026	264	157	170	43	392	-	1,994
複合サービス事業	事業所数	33	33	15	11	5	1	1	-	-
	従業者数	475	475	47	70	65	20	273	-	-
生活関連サービス業・娯楽業	事業所数	553	545	448	53	28	7	7	2	8
	従業者数	2,326	2,276	848	333	405	169	521	-	50
サービス業(他に分類されないもの)	事業所数	458	451	310	58	31	16	26	10	7
	従業者数	4,003	3,904	592	398	422	381	2,111	-	99
公務等	事業所数	38	-	-	-	-	-	-	-	38
	従業者数	1,221	-	-	-	-	-	-	-	1,221

(注) 平成23年、平成28年は、民間事業所のみを調査。

資料：経済センサス

4 農業・漁業

4-1 専業兼業別農家数

(各年2月1日現在 単位：戸)

年	総数	専業農家	自給的農家	兼業農家	
				第1種兼業 (農業が主)	第2種兼業 (農業が従)
平成12年	3,065	268	845	330	1,622
17年	2,720	280	1,158	259	1,023
22年	2,409	165	1,252	226	766
27年	3,950	443	2,363	253	891
令和2年	3,277	-	2,153	-	-

資料：農林業センサス

※令和2年より調査項目変更により専兼業農家数非集計。

4-2 経営耕地面積

(各年2月1日現在 単位：a)

年	経営耕地	田	畑	樹園地				
				計	果樹園	茶園	桑園	その他
平成12年	260,133	195,774	42,634	21,725	6,981	11,190	-	3,554
17年	213,784	159,621	37,807	16,356	-	-	-	-
22年	214,052	168,469	29,541	16,042	-	-	-	-
※27年	3,693	2,882	613	199	-	-	-	-
令和2年	3,446	2,806	456	184	-	-	-	-

※平成27年から耕地面積単位は、haへ変更。

資料：農林業センサス

(注)平成17年以降は、農業経営体(経営耕地面積30a以上または、総販売額50万円以上等の一定基準以上の農業を行うもの。)のみの数値。

4-3 経営耕地規模別農家数

(各年2月1日現在 単位：戸)

年	農家総数	30a未満	30a~49a	50a~99a	100a~149a	150a~199a	200a以上	例外規定
平成12年	3,065	845	544	1,058	367	111	96	44
17年	1,579	58	382	714	259	74	92	-
22年	1,179	56	278	509	187	69	80	-
27年	1,657	143	383	701	233	71	126	-
令和2年	1,200	152	336	446	114	42	110	-

資料：農林業センサス

(注)平成17年以降は、農業経営体(経営耕地面積30a以上または、総販売額50万円以上等の一定基準以上の農業を行うもの。)のみの数値。ただし平成12年は、例外規定として30a未満で50万円以上の販売農家を計上。

4-4 農用機械の所有台数(農業経営体)

(各年2月1日現在 単位：台)

年	耕うん機 トラクター	動力歩行式 動力防除機	動力田植機	バイン ダー	自脱型コン バイン
平成17年	1,219	939	554	-	221
22年	907	-	346	-	222
27年	1,360	-	412	-	311

※令和2年より調査項目なし

資料：農林業センサス

4-5 家畜・にわとり飼養農家数・頭羽数

(各年2月1日現在 単位 飼養戸数：戸 頭数：頭 羽数：千羽)

年	肉用牛		乳用牛		採卵鶏		豚	
	飼養戸数	頭数	飼養戸数	頭数	飼養戸数	羽数	飼養戸数	頭数
平成30年	10	542	19	1,438	17	397	22	33,380
31年	16	584	19	1,381	17	383	15	23,451
令和2年	16	544	17	1,369	17	380	15	24,045
3年	14	602	17	1,312	17	381	15	27,113
4年	17	582	15	1,239	17	369	15	26,668

資料：農水振興課

4-6 農地転用実績（農地法4条・5条）

(各年12月31日現在 単位 件数：件 面積：a)

年	総数		住宅		工場		その他	
	件数	面積	件数	面積	件数	面積	件数	面積
平成30年	542	3,859	339	1,155	13	533	190	2,171
令和元年	558	4,850	345	1,311	15	1,096	198	2,443
2年	497	3,360	287	929	10	997	200	1,434
3年	488	2,868	290	1,108	10	551	188	1,209
4年	393	2,095	210	694	6	226	177	1,175

資料：農水振興課

(注) 農地法4条は自己所有地の転用、5条は他人所有地の転用。

4-7 農作物作付面積及び収穫量

(単位 作付面積：ha 収穫量：t)

年	米		麦		大豆		きゅうり		なす		にんじん		たまねぎ	
	作付面積	収穫量	作付面積	収穫量	作付面積	収穫量	作付面積	収穫量	作付面積	収穫量	作付面積	収穫量	作付面積	収穫量
平成29年	1,900	10,000	1,290	6,850	1,320	1,850	16	3,470	2	219	41	1,460	34	1,960
30年	1,890	9,690	1,250	5,820	1,290	764	16	3,450	2	200	41	1,520	34	1,910
令和元年	1,890	9,690	1,280	7,650	1,320	1,700	16	3,500	2	200	44	1,830	40	1,980
2年	1,880	9,330	1,290	7,050	1,310	1,690	16	3,460	2	223	43	1,910	34	1,790
3年	1,870	9,500	1,290	6,790	1,290	1,920	16	3,390	2	198	31	1,580	34	1,630

資料：農林水産統計年報

4-8 花き（作付面積及び出荷量）

(単位 作付面積：ha 出荷量：千本)

年	きく		カーネーション		ばら		鉢もの	
	作付面積	出荷量	作付面積	出荷量	作付面積	出荷量	作付面積	出荷量
平成29年	19	6,213	22	23,676	8	6,001	29	5,545
30年	16	4,884	20	21,707	8	6,062	24	5,502
令和元年	16	5,866	20	20,972	8	6,210	24	5,342
2年	16	5,886	20	20,571	8	6,310	22	4,740
3年	17	5,413	19	19,597	7	5,658	22	4,735

資料：花き生産実績

4-9 自家漁業の専業別経営体数

(各年2月1日現在 単位：戸)

年度	総数	専業	自家漁業が主		自家漁業が従	
			自家漁業従事者は漁業のみ		自家漁業従事者は漁業のみ	
平成20年	685	211	317	222	157	123
25年	633	321	233	145	79	43
30年	453	253	97	23	103	31

資料：漁業センサス

4-10 階層別経営体数

(各年2月1日現在 単位：戸)

年度	総数	漁船非使用	無動力漁船	船外機付漁船	動力漁船使用					小型定置網	海面養殖
					1ト未満	1～3	3～5	5～10	10～		
平成20年	688	51	1	262	5	30	105	70	54	13	97
25年	634	34	-	311	2	20	127	55	46	9	30
30年	454	22	-	202	2	7	108	42	37	11	23

資料：漁業センサス

4-11 漁業種類別漁獲量

(単位：t)

年	総数	小型底引き網	刺網	小型定置網	はえ縄	はえ縄以外の釣	採貝・採藻	その他の漁業
平成26年	13,154	8,268	190	51	2	1	4,613	29
27年	11,958	8,032	138	46	2	2	3,687	50
28年	7,824	5,536	277	42	1	1	1,874	93
29年	4,238	3,632	X	17	1	1	309	146
30年	4,593	3,814	X	19	0	X	407	183

※令和元年以降市町村集計を廃止

資料：海面漁業生産統計調査

なるほど統計豆知識②！

●都道府県別で愛知県が1番のものは何でしょう！

- 農 業・・・ うすらの卵（62.8%） ばら（15.0%）
キャベツ（19.0%） 菊（36.4%）
ふき（40.0%） 洋らん類-鉢-（14.0%）
いちじく（21.2%） しそ（71.8%）
シクラメン-鉢-（11.4%） 観葉植物-鉢-（47.8%）
- 水産業・・・ あさり類（48.0%） あゆ養殖（31.9%）
- 工 業・・・ 製造品出荷額等総額（14.5%）※45年連続全国1位
パチンコ、スロットマシン（47.2%）
電動工具（76.0%） ボルト、ナット（28.6%）
カーエアコン（65.9%） ガス湯沸器（58.4%）
普通乗用車（2,000ml超）（46.3%）
- 軽工業・・・ うわ薬かわら、塩焼かわら（79.7%）
がい子、がい管（52.5%）
そ毛洋服地（45.5%） でんいじん（30.9%）
- 貿易(輸出)・・・ 完成自動車（46.3%） 自動車部品（47.7%）
ガラス類（38.4%） 陶磁器（46.0%）
- 貿易(輸入)・・・ 完成自動車（51.1%） 自動車部品（35.7%）
輸送用容器（35.0%） 陶磁器（57.8%）
- 環 境・・・ EV・PHV・FCVの保有台数（約9.6%）

※ 出典「2024あいち県勢要覧」（ ）内全国比で表示。
農業（産出額）、水産業（漁獲量）、工業（出荷額）
貿易（輸出货量・輸入量）、環境（保有台数）より割合を算出。

5 工業

5 産業分類別製造業の状況

産業分類	平成30年			令和元年			令和2年	
	事業所数	従業者数	出荷額等	事業所数	従業者数	出荷額等	事業所数	従業者数
総 数	582	38,982	170,754,452	582	40,950	182,486,921	571	40,500
09 食 料 品	56	1,146	2,367,678	56	1,130	2,395,743	53	1,112
10 飲 料 ・ 飼 料	17	319	1,166,054	16	306	1,225,486	16	325
11 織 維	61	946	1,726,617	61	967	1,846,264	56	900
12 木 材 ・ 木 製 品	4	45	26,497	4	44	39,105	4	42
13 家 具 ・ 装 備 品	4	39	65,876	4	40	57,435	4	39
14 パ ル プ ・ 紙	4	123	333,934	4	123	361,212	4	117
15 印 刷	12	255	412,457	12	267	432,304	12	260
16 化 学	-	-	-	1	6	X	1	7
17 石 油 ・ 石 炭	1	19	X	1	19	X	1	11
18 プ ラ ス チ ッ ク	75	2,178	4,259,703	73	2,272	4,430,224	72	2,386
19 ゴ ム 製 品	3	30	24,699	2	34	X	1	9
20 な め し 革 ・ 毛 皮	-	-	-	-	-	-	1	72
21 窯 業 ・ 土 石	23	499	917,355	24	531	1,026,634	24	551
22 鉄 鋼	36	1,261	3,771,286	34	1,286	4,059,780	35	1,207
23 非 鉄 金 属	13	694	2,888,511	12	643	2,959,202	12	688
24 金 属 製 品	50	1,078	3,925,774	48	1,101	3,997,434	51	1,200
25 は ん 用 機 械	14	201	344,221	19	334	615,327	20	360
26 生 産 用 機 械	91	1,875	9,392,821	93	1,974	10,508,813	91	1,991
27 業 務 用 機 械	2	74	X	2	80	X	2	11
28 電 子 部 品 ・ デ バ イ ス ・ 電 子 回 路	-	-	-	-	-	-	-	-
29 電 気 機 械	7	707	1,632,343	8	756	1,759,072	6	700
31 輸 送 機 械	94	27,340	137,155,621	93	28,890	146,377,255	91	28,373
32 そ の 他	15	153	198,684	15	147	186,538	14	139

(各年6月1日現在 単位 従業者数：人 出荷額等：万円)

出荷額等	令和3年			令和4年			産業分類
	事業所数	従業者数	出荷額等	事業所数	従業者数	出荷額等	
174,608,236	478	36,213	156,656,454	562	33,850	176,656,346	総 数
2,411,644	38	835	2,167,901	42	888	2,481,506	09 食 料 品
1,536,996	13	270	1,416,924	13	291	1,225,275	10 飲 料 ・ 飼 料
1,579,924	42	730	1,223,363	53	781	1,403,738	11 織 維
29,543	4	46	75,172	3	33	25,115	12 木 材 ・ 木 製 品
54,774	2	15	X	8	50	62,519	13 家 具 ・ 装 備 品
350,669	3	111	342,081	3	100	402,857	14 パ ル プ ・ 紙
420,235	7	180	328,373	10	164	325,468	15 印 刷
X	2	56	X	3	52	56,116	16 化 学
X	1	17	X	1	17	X	17 石 油 ・ 石 炭
4,784,379	53	2,024	4,273,557	61	2,185	4,926,358	18 プ ラ ス チ ッ ク
X	-	-	-	-	-	-	19 ゴ ム 製 品
X	1	73	X	1	77	X	20 な め し 革 ・ 毛 皮
1,160,300	19	466	1,067,260	21	482	1,081,111	21 窯 業 ・ 土 石
4,083,530	32	1,143	3,322,963	40	1,551	5,358,337	22 鉄 鋼
2,513,780	16	747	2,514,341	16	733	3,487,324	23 非 鉄 金 属
4,271,592	41	1,215	4,073,285	45	1,098	4,226,076	24 金 属 製 品
890,181	11	170	438,098	18	217	607,821	25 は ん 用 機 械
10,925,202	86	2,002	10,461,090	105	1,860	3,416,492	26 生 産 用 機 械
X	-	-	-	-	-	-	27 業 務 用 機 械
-	1	6	X	1	6	X	28 電 子 部 品 ・ デ バ イ ス ・ 電 子 回 路
1,673,190	8	1,028	1,794,913	8	1,014	2,141,975	29 電 気 機 械
137,415,132	86	24,957	122,634,479	93	22,122	144,981,733	31 輸 送 機 械
165,558	12	122	107,395	17	129	111,833	32 そ の 他

資料：工業統計調査（令和3年経済センサス-活動調査, 令和4年経済構造実態調査）

6 商 業

6 商業の状況

(平成19年・平成24年・令和3年)

産業分類	平成19年			平成24年			平成26年	
	事業所数	従業者数	年間商品販売額	事業所数	従業者数	年間商品販売額	事業所数	従業者数
総 数	1,259	8,250	187,458	1,464	9,191	224,716	1,393	8,646
卸 売 業	213	1,550	75,394	295	1,834	102,552	290	2,007
小 売 業	1,046	6,700	112,064	1,169	7,357	122,164	1,103	6,639
55 各種商品小売業	3	259	5,732	-	-	-	9	133
56 織物・衣服・身の回り品小売業	189	839	12,268	171	695	8,693	158	650
57 飲食料品小売業	312	2,444	27,775	359	3,265	44,050	338	2,444
58 自動車・自転車小売業	108	632	23,152	186	923	25,720	176	1,064
59 家具・じゅう器・機械器具小売業	95	552	10,423	-	-	-	-	-
60 その他の小売業	339	1,974	32,716	431	2,365	41,462	399	2,164
61 無店舗小売業	-	-	-	22	109	2,239	23	184

※平成24年以降産業分類集計項目変更

自動車・自転車小売業・機械器具小売業等を機械器具小売業として集計
家具・じゅう器はその他小売業にて集計。

は6月1日、平成24年は2月1日、平成26年は7月1日現在 単位 従業者数：人 年間商品販売額：百万円)

年間商品販売額	平成28年			令和3年			産業分類
	事業所数	従業者数	年間商品販売額	事業所数	従業者数	年間商品販売額	
283,301	1,493	10,580	268,954	1,392	10,486	279,348	総数
148,255	295	1,795	110,703	299	2,014	138,788	卸売業
135,046	1,198	8,785	158,251	1,093	8,472	140,561	小売業
2,810	5	169	5,047	7	29	141	56 各種商品小売業
8,784	174	850	11,098	145	761	10,189	57 織物・衣服・身の回り品小売業
40,948	373	3,708	56,761	334	3,453	46,941	58 飲食料品小売業
30,727	192	1,058	33,703	180	1,006	30,501	59 機械器具小売業
-	-	-	-	-	-	-	-
49,098	428	2,826	48,282	397	2,871	45,280	60 その他の小売業
2,678	26	174	3,360	30	352	7,510	61 無店舗小売業

資料：商業統計調査（平成24年、平成28年、令和3年は経済センサス）

7 金融

7-1 預金と貸出金の状況

(各年度3月末現在 単位：百万円)

年 度	預 金			貸出金
	総 額	預 金 (当座預金を除く)	当座預金	
平成30年度	994,865	957,998	36,866	425,839
令和元年度	1,009,771	973,841	35,930	422,713
2年度	1,080,470	1,037,235	43,234	452,266
3年度	1,121,523	1,079,433	42,089	464,950
4年度	1,137,525	1,093,618	43,907	480,897

資料：名古屋銀行、愛知銀行、岡崎信用金庫、西尾信用金庫、碧海信用金庫、蒲郡信用金庫、三菱UFJ銀行、愛知県中央信用組合(29年度 三河信用組合と合併。)

※ 単位未満は四捨五入のため、総額と一致しない場合がある。

7-2 小規模企業等振興資金、西尾市中小企業経営安定資金

(単位 件数：件 金額：万円)

年 度	運転・設備資金	
	件 数	金 額
平成30年度	225	112,637
令和元年度	256	122,653
2年度	33	12,595
3年度	124	45,011
4年度	170	59,217

資料：商工振興課

なるほど統計豆知識③！

人口重心ってなに？

人口重心とは、人口の一人一人が同じ重さを持つと仮定して、その地域内の人口が全体として平衡を保つことのできる点を言います。

国勢調査は、全数調査（すべての国民を調査）として実施されるため、重心を導くことができます。

日本の重心	東 経	137度05分56.79秒
	北 緯	35度56分76.77秒
	所在地	岐阜県関市中之保
愛知県の重心	東 経	137度00分07.62秒
	北 緯	35度08分70.69秒
	所在地	名古屋市緑区徳重4丁目
西尾市の重心	東 経	137度05分60.22秒
	北 緯	34度84分56.60秒

人口重心の推移、他市町村の重心については、こちらで確認できます。

総務省統計局

<https://www.stat.go.jp/data/kokusei/topics/topi135.html>



出典：総務省統計局HP

8 運輸・通信

8-1 名鉄旅客利用状況

年 度	総 数		米津駅		桜町前駅		西尾口駅		西尾駅		福地駅	
	乗車人員	(うち定期)	乗車人員	(うち定期)	乗車人員	(うち定期)	乗車人員	(うち定期)	乗車人員	(うち定期)	乗車人員	(うち定期)
平成30年度	4,338	(3,067)	365	(220)	657	(487)	114	(54)	1,917	(1,320)	235	(195)
令和元年度	4,283	(3,046)	358	(223)	656	(492)	111	(55)	1,887	(1,296)	240	(201)
2年度	3,305	(2,536)	274	(181)	551	(442)	81	(43)	1,415	(1,061)	185	(160)
3年度	3,614	(2,731)	298	(193)	595	(472)	86	(43)	1,560	(1,148)	208	(180)
4年度	3,880	(2,838)	336	(221)	633	(486)	89	(44)	1,696	(1,198)	226	(192)
4月	335	(251)	28	(18)	55	(43)	8	(4)	146	(106)	20	(17)
5月	348	(257)	29	(19)	56	(44)	8	(4)	153	(108)	21	(18)
6月	336	(258)	28	(19)	55	(44)	8	(4)	145	(108)	20	(18)
7月	338	(248)	29	(19)	56	(43)	8	(4)	149	(105)	20	(17)
8月	313	(222)	27	(17)	52	(39)	8	(4)	135	(93)	17	(14)
9月	330	(247)	30	(19)	54	(43)	7	(4)	143	(104)	19	(17)
10月	337	(249)	30	(20)	55	(42)	7	(3)	148	(106)	20	(17)
11月	327	(245)	29	(20)	52	(41)	7	(3)	144	(104)	19	(17)
12月	314	(225)	28	(18)	51	(39)	7	(3)	137	(94)	18	(15)
1月	323	(238)	27	(18)	53	(41)	7	(4)	141	(100)	19	(16)
2月	284	(205)	25	(17)	47	(36)	7	(3)	123	(86)	17	(14)
3月	293	(192)	26	(16)	47	(32)	7	(3)	132	(84)	16	(12)

(注) 単位未満は四捨五入のため合計と一致しない場合がある。

8-2 市内バスの概要

区 分		名鉄東部交通バス	名鉄バス	六万石くるりんバス	いっちゃんバス
停留所数(か所)		93	21	163	34
運転本数(本)		105	50	69	7
利 用 者 数 (人)	平成30年度	472,502	303,966	116,826	2,857
	令和元年度	472,032	304,975	115,640	3,558
	2年度	375,276	242,809	161,684	2,724
	3年度	320,860	247,915	183,366	2,745
	4年度	329,381	255,499	212,302	3,474

資料：地域つながり課

(注) 利用者数について、名鉄東部交通バス、名鉄バスは前年10月から9月までの数値。

(単位：千人)

上横須賀駅		吉良吉田駅		三河鳥羽駅		西幡豆駅		東幡豆駅		こどもの国駅		年 度
乗車人員	(うち定期)	乗車人員	(うち定期)	乗車人員	(うち定期)	乗車人員	(うち定期)	乗車人員	(うち定期)	乗車人員	(うち定期)	
237	(174)	540	(418)	62	(45)	112	(85)	73	(55)	27	(14)	平成30年度
235	(174)	523	(406)	66	(49)	109	(83)	69	(51)	28	(15)	令和元年度
188	(149)	399	(330)	50	(37)	84	(69)	59	(48)	21	(16)	2年度
213	(169)	431	(351)	52	(37)	87	(71)	61	(51)	24	(17)	3年度
226	(173)	447	(347)	53	(36)	90	(77)	56	(48)	27	(16)	4年度
20	(16)	40	(32)	4	(3)	8	(7)	5	(4)	2	(1)	4月(内訳)
20	(16)	41	(32)	5	(3)	8	(7)	5	(4)	3	(2)	5月
20	(16)	39	(32)	5	(3)	8	(7)	5	(4)	2	(1)	6月
20	(15)	38	(30)	4	(3)	8	(7)	5	(4)	2	(1)	7月
18	(13)	36	(27)	5	(3)	8	(7)	5	(4)	2	(1)	8月
19	(15)	38	(31)	5	(3)	8	(7)	5	(4)	2	(1)	9月
19	(15)	39	(31)	4	(3)	8	(7)	5	(4)	2	(1)	10月
20	(15)	38	(30)	4	(3)	7	(7)	5	(4)	2	(1)	11月
18	(14)	36	(27)	4	(3)	8	(6)	4	(4)	3	(1)	12月
19	(15)	38	(29)	4	(3)	8	(6)	5	(4)	2	(1)	1月
16	(12)	32	(25)	4	(3)	7	(6)	4	(3)	2	(1)	2月
16	(11)	32	(22)	4	(2)	6	(5)	4	(3)	2	(1)	3月

資料：名古屋鉄道株式会社

8-3 市営渡船利用状況

(単位：人)

年 度	利用客数	うち大人	うち小人
平成30年度	243,717	220,283	23,434
令和元年度	251,176	227,754	23,422
2年度	186,974	168,296	18,678
3年度	203,886	182,897	20,989
4年度	202,614	179,970	22,644

資料：佐久島振興課

8-4 軽自動車等の保有台数

年	総数	原動機付自転車				軽自動車	
		50cc以下	50cc超 90cc以下	90cc超	ミニカー	2輪	3輪
平成31年	71,593	5,402	420	1,071	125	1,787	2
令和2年	71,440	5,298	422	1,140	129	1,790	2
3年	71,765	5,237	429	1,188	132	1,872	2
4年	71,727	5,235	429	1,188	131	1,870	2
5年	72,344	5,276	449	1,324	128	1,946	2

8-5 種類別自動車登録台数

年 度	保有自動車数	登録自動車					
		総 数			普通貨物	小型貨物	被けん引車
		自家用	事業用				
平成29年度	143,579	82,858	81,135	1,723	4,222	6,159	126
30年度	144,988	83,481	81,692	1,789	4,242	6,141	133
令和元年度	145,325	83,889	81,949	1,940	4,334	6,124	133
2年度	145,456	83,815	81,880	1,935	4,314	6,098	140
3年度	145,482	83,438	81,478	1,960	4,330	6,077	164

※1 救急車、消防車、タンクローリーなど特殊用途に使用されるもの。

※2 ロードローラー、フォークリフトなど特殊の構造をしたもの。

※3 検査対象外車両を含まない。

なるほど統計豆知識④！

統計学習サイトをご存じですか？

小学校高学年～中学生向け統計学習サイトの紹介

「なるほど統計学園」

統計の作り方・統計クイズ・自由研究の進め方「自由研究お助け隊」
などわかりやすく解説されてます。

<https://www.stat.go.jp/naruhodo/#top>



(各年4月1日現在 単位：台)

4輪以上		小型特殊自動車		2輪の小型自動車
		農耕作業用	その他	
乗用	貨物用			
41,816	15,718	1,784	716	2,752
41,876	15,527	1,776	728	2,752
41,934	15,596	1,777	783	2,815
41,909	15,593	1,777	783	2,810
42,152	15,525	1,776	779	2,987

資料：税務課

(各年度3月31日現在 単位：台)

普通乗合	小型乗合	普通乗用	小型乗用	特種用途 ※1	大型特殊 ※2	小型二輪	軽自動車 ※3
52	176	34,755	35,626	1,319	423	2,714	58,007
52	174	35,670	35,341	1,305	423	2,800	58,707
56	173	36,513	34,825	1,305	426	2,808	58,628
56	162	37,205	34,103	1,312	425	2,872	58,769
62	152	37,663	33,257	1,309	424	3,051	58,993

資料：愛知県統計年鑑

★なるほど統計学園

▶ 初級 ▶ 上級 ▶ 参考

統計局ホーム | サイトマップ | お問い合わせ | リンク集



8-6 電話の加入状況

(単位：回線)

年 度	加入電話総数	単独加入		住宅比率 (%)	公衆電話
		事務用	住宅用		
平成30年度	13,931	3,651	10,280	73.8	181
令和元年度	12,908	3,424	9,484	73.5	176
2年度	12,049	3,176	8,873	73.6	178
3年度	11,380	3,034	8,346	73.3	164
4年度	10,403	2,881	7,522	72.3	145

資料：西日本電信電話株式会社東海支店

8-7 NHK放送受信契約状況

(単位：件数)

区 分	契 約 総 数	内衛星契約数
平成29年度	53,768	25,164
30年度	54,349	26,600
令和元年度	55,061	28,303
2年度	55,018	28,653
3年度	56,076	29,220

資料：愛知県統計年鑑

8-8 CATVの加入状況

(各年度1月31日現在 単位 加入状況：件 利用率：%)

年 度	契 約 総 数							
	多チャンネル利用		インターネット利用		ケーブルプラス電話利用		ネットワーク利用	
	A	利用率	B	利用率	C	利用率	A+B+C	利用率
平成30年度	27,620	44.0	22,917	36.5	21,556	34.4	30,891	49.3
令和元年度	27,236	42.7	23,611	37.0	22,500	35.3	31,137	48.8
2年度	27,849	43.5	24,506	38.2	23,173	36.2	31,886	49.8
3年度	28,133	44.9	25,377	40.5	23,733	37.9	32,184	51.3
4年度	28,594	42.6	26,320	39.2	24,265	36.2	32,754	48.8

資料：株式会社キャッチネットワーク

9 電気・水道

9-1 電灯需要状況

(単位 契約数：kW 使用量：MWh)

年 度	契約数	使用量
平成30年度	411,744	365,621
令和元年度	415,667	361,065
2年度	341,941	385,652
3年度	345,250	390,420
4年度	340,995	374,425

資料：中部電力パワーグリッド㈱

- (注) 1 契約数は各年3月末の実績。
2 使用量は年間(4月～3月)の累計。

9-2 下水道の普及状況

(各年4月1日現在 面積：h a 人口：人 普及率：%)

年 度	処理区域面積	処理区域人口	普及率	水洗化人口
平成31年度	2,864.5	130,149	75.5	109,591
令和2年度	2,864.5	129,985	75.5	113,493
3年度	2,871.0	129,543	75.7	115,581
4年度	2,928.3	130,562	76.6	115,911
5年度	2,960.3	131,202	77.1	118,082

資料：上下水道営業課

9-3-1 口径別の水道使用状況（佐久島除く）

年 度	総 数	メ-ター口径			
		13mm	20 mm	25 mm	40 mm
平成30年度	18,346,401	4,298,161	10,351,114	875,109	924,557
令和元年度	18,326,911	4,237,896	10,438,117	874,472	922,177
2年度	18,555,956	4,296,984	10,868,943	817,265	863,426
3年度	18,440,204	4,192,724	10,740,118	813,953	875,171
4年度	18,163,735	4,045,734	10,585,245	813,288	877,223

9-3-2 口径別の水道使用状況（佐久島のみ）

年 度	総 数	メ-ター口径			
		13mm	20 mm	25 mm	40 mm
平成30年度	281	221	48	7	3
令和元年度	283	222	49	7	3
2年度	278	218	48	7	3
3年度	276	216	48	7	3
4年度	267	210	46	6	3

9-4-1 水道の普及状況（佐久島除く）

年 度	給水区域内人口	計画給水人口	給水人口	区域内普及率	計画普及率
平成30年度	172,199	174,400	171,932	99.8	99.8
令和元年度	171,891	174,400	171,624	99.8	99.8
2年度	170,955	174,400	170,688	99.8	99.8
3年度	170,284	174,400	170,017	99.8	99.8
4年度	170,029	174,400	169,762	99.8	99.8

9-4-2 水道の普及状況（佐久島のみ）

年 度	給水区域内人口	計画給水人口	給水人口	区域内普及率	計画普及率
平成30年度	225	300	225	100.0	100.0
令和元年度	222	300	222	100.0	100.0
2年度	218	300	218	100.0	100.0
3年度	209	300	209	100.0	100.0
4年度	199	300	199	100.0	100.0

(単位：m³)

				その他	共用栓集合住宅(受水槽)
50 mm	75 mm	100mm	150 mm		
739,445	605,666	44,501	92,367	10,755	404,726
737,619	562,342	40,160	95,101	11,384	407,643
691,841	471,073	36,928	76,130	19,467	413,899
730,723	560,641	34,920	73,828	12,214	405,912
701,072	542,999	45,174	155,336	8,237	389,427

資料：上下水道営業課

(単位：件)

					共用栓集合住宅(受水槽)
50 mm	75 mm	100 mm	150 mm	30 mm	
1	-	-	-	1	-
1	-	-	-	1	-
1	-	-	-	1	-
1	-	-	-	1	-
1	-	-	-	1	-

資料：南知多町水道課

(単位 人口：人 普及率：% 給水栓数：栓 配水量・有収水量：m³)

給水栓数	総配水量	総有収水量	1日最大配水量	1日平均配水量
64,946	19,277,304	18,346,401	60,599	52,815
65,513	19,252,093	18,326,911	58,426	52,601
66,167	19,361,648	18,555,956	59,202	53,046
67,070	19,385,135	18,440,204	58,863	53,110
67,705	19,264,521	18,163,735	59,286	52,780

資料：上下水道経営課

(単位 人口：人 普及率：% 給水栓数：栓 配水量・有収水量：m³)

給水栓数	総配水量	総有収水量	1日最大配水量	1日平均配水量
280	60,373	33,800	226	165
283	60,623	32,019	227	165
278	38,763	28,616	196	106
276	41,908	28,952	367	115
267	39,499	27,535	244	108

資料：南知多町水道課

10 社会福祉

10-1 保育所の状況

(令和5年4月1日現在 単位 園数：園 人数：人 面積：㎡)

保育園名	園数	定員	園児数	職員数			用地面積
				施設長	保育士	調理員・看護師等	
市立・私立 合計	36	5,211	4,479	35	435 (444)	37 (138)	163,038
市立保育園	23	3,155	2,550	22	214 (287)	9 (75)	100,068
八ツ面 保育園	1	230	197	1	17 (27)	- (3)	6,081
花ノ木 保育園	1	260	226	1	17 (24)	1 (7)	5,141
寺津 保育園	1	201	186	1	11 (19)	1 (8)	6,978
米津 保育園	1	214	182	1	13 (22)	1 (10)	6,967
室場 保育園	1	124	113	1	10 (19)	1 (4)	7,581
福地南部 保育園	1	140	109	1	8 (8)	1 (2)	5,518
矢田 保育園	1	240	182	1	9 (13)	1 (5)	6,481
三和 保育園	1	179	152	1	12 (18)	1 (6)	7,287
巨海 保育園	1	78	69	1	11 (10)	1 (4)	2,599
一色 保育園	1	162	149	1	13 (18)	- (4)	2,962
一色西部 保育園	1	112	95	1	9 (12)	- (2)	4,199
一色南部 保育園	1	129	77	1	9 (12)	- (2)	3,515
一色東部 保育園	1	157	123	1	7 (8)	- (2)	3,427
一色中部 保育園	1	70	50	1	4 (2)	- (2)	2,825
佐久島 保育園	1	20	1	-	1 (1)	-	-
横須賀 保育園	1	229	198	1	15 (22)	- (3)	4,414
白浜 保育園	1	101	73	1	8 (11)	- (4)	5,876
津平 保育園	1	89	86	1	8 (9)	- (2)	3,137
荻原 保育園	1	105	72	1	6 (7)	- (1)	2,973
東幡豆 保育園	1	103	68	1	7 (7)	1 (2)	2,803
幡豆 保育園	1	85	63	1	9 (10)	- (1)	3,599
見影 保育園	1	82	52	1	7 (4)	- (1)	2,137
鳥羽 保育園	1	45	27	1	3 (4)	-	3,568
私立保育園	9	1,416	1,368	9	146 (121)	20 (41)	46,324
恵 保育園	1	210	183	1	13 (15)	3 (5)	4,190
くさの実 保育園	1	90	103	1	16 (16)	2 (6)	2,679
伊文 保育園	1	175	182	1	24 (6)	3 (5)	6,830
平坂 保育園	1	140	156	1	15 (8)	2 (4)	6,156
KIRARA 保育園	1	120	102	1	16 (11)	2 (7)	5,634
なかばた 保育園	1	151	159	1	12 (12)	2 -	5,579
福地北部 保育園	1	172	132	1	10 (17)	2 (1)	5,652
矢田つぼみ 保育園	1	130	154	1	16 (20)	2 (3)	3,999
にしのまち 保育園	1	228	197	1	24 (16)	2 (10)	5,605
認定こども園	4	640	561	4	75 (36)	8 (22)	16,646
西尾中央 幼稚園	1	210	179	1	22 (10)	3 (5)	2,893
miraiと〜ぶこども園	1	115	97	1	18 (8)	2 (3)	5,240
熊味 こども園	1	180	210	1	25 (14)	2 (8)	2,883
吉田みやこ認定こども園	1	135	75	1	10 (4)	1 (6)	5,630

※ () は会計年度任用職員数。

資料：保育課

10-2 児童クラブ登録児童数

(各年5月1日現在 単位：人)

小学校区	クラブ名	平成30年度	令和元年度	令和2年度	令和3年度	令和4年度
総数 (26クラブ)		1,216	1,270	1,370	1,346	1,410
西尾	中央児童クラブ(中央児童館内)	-	-	-	-	-
西尾	西小児童クラブ(西尾小内)	95	97	108	98	105
花ノ木	花ノ木児童クラブ(花ノ木小内)	112	109	100	103	98
八ツ面	八ツ面児童クラブ(八ツ面小内)	90	90	89	101	115
鶴城	鶴城児童クラブ(鶴城小内)	106	107	120	102	112
西野町	くすの木児童クラブ(西野町小内)	21	26	29	30	27
米津	米津児童クラブ(米津小内)	70	82	93	89	81
中畑	中畑児童クラブ(中畑小南)	32	31	29	27	30
平坂	平坂児童クラブ(平坂小内)	77	86	87	91	94
矢田	あすなろ児童クラブ(矢田小内)	122	131	131	113	112
寺津	しおかぜ児童クラブ(寺津小内)	42	48	48	41	51
福地南部	福地南部児童クラブ(福地南部小内)	47	42	48	37	36
福地北部	ホクホク児童クラブ(福地北部小内)	35	33	39	37	32
室場	室場児童クラブ(室場小内)	21	18	23	28	35
三和	みつわ児童クラブ(三和小内)	52	54	71	63	72
一色中部	一色中部児童クラブ(一色中部小内)	38	45	53	62	74
一色東部	一色東部児童クラブ(一色東部小内)	25	30	29	33	36
一色西部	一色西部児童クラブ(一色西部小内)	36	33	35	32	42
一色南部	一色南部児童クラブ(一色南部小内)	6	6	13	14	13
横須賀	よこすか児童クラブ(横須賀小内)	53	63	62	62	62
津平	つひら児童クラブ(津平老人憩の家内)	8	11	26	30	27
荻原	おぎわら児童クラブ(荻原小内)	32	30	36	49	42
吉田	きらっこクラブ(吉良保健センター内)	16	21	21	29	31
白浜	しらはま児童クラブ(白浜小内)	16	15	18	21	21
幡豆	はずっ子クラブ(幡豆小内)	40	40	41	33	37
東幡豆	はずっ子クラブ東(東幡豆小内)	24	22	21	21	25

資料：子育て支援課

10-3 各種手当支給状況

(単位 児童数・受給者数：人 金額：千円)

年度	児童手当		児童扶養手当		遺児手当(市)		出産祝い金	
	延支給対象児童数	金額	延支給対象児童数	金額	延支給対象児童数	金額	受給者数	金額
平成30年度	286,218	3,126,310	18,627	462,157	19,649	51,558	1,297	58,150
令和元年度	283,786	3,086,905	22,389	579,419	17,782	45,925	1,283	57,170
2年度	279,451	3,031,545	17,762	461,456	20,735	51,946	1,216	54,940
3年度	276,022	2,997,580	17,571	456,879	19,590	50,813	1,216	54,840
4年度	267,360	2,921,125	17,270	452,770	19,240	50,376	1,107	50,010

資料：子育て支援課

10-4 ファミリー・サポート・センター利用状況

(単位 会員：人 活動件数：件)

年 度	総 数	依頼会員	援助会員	両方会員	活動件数
平成30年度	1,029	804	121	104	2,093
令和元年度	1,062	837	128	97	1,572
2年度	1,063	843	124	96	1,226
3年度	1,038	821	129	88	1,140
4年度	1,025	813	128	84	1,649

資料：家庭児童支援課

10-5 地域子育て支援拠点施設利用状況

(単位：人)

年 度	総 数	公 立	民間委託	サブセンター
平成30年度	100,463	50,186	47,826	2,451
令和元年度	86,017	45,037	38,756	2,224
2年度	60,012	32,947	25,256	1,809
3年度	53,614	30,436	23,178	-
4年度	73,673	36,358	37,315	-

※サブセンターは令和2年度末で廃止

資料：家庭児童支援課

10-6 国民健康保険加入状況

(単位 加入世帯：世帯 被保険者：人 加入率：% 調定額：千円 1人当り平均：円)

年 度	加 入 世 帯		被 保 険 者		保 険 税	
	実数	加入率	実数	加入率	調定額	1人当り平均
平成30年度	22,140	35	38,573	22	4,052,880	105,070
令和元年度	21,468	33	36,931	21	3,912,615	105,944
2年度	21,322	32	36,189	21	3,857,213	106,585
3年度	21,085	32	35,347	21	3,726,964	105,439
4年度	20,664	31	33,969	20	3,895,858	114,689

※ 世帯数及び被保険者数は、年度平均の数。

資料：保険年金課

10-7 国民健康保険給付状況

(単位：件数：件 費用額・給付額：千円)

区分		平成30年度	令和元年度	令和2年度	令和3年度	令和4年度	
一般	療養給付費	件数	424,856	416,948	378,647	390,662	386,769
		費用額	11,687,054	11,726,276	11,111,606	11,604,130	11,544,856
		給付額	8,505,726	8,553,695	8,117,996	8,687,096	8,456,608
	療養費	件数	18,639	17,257	15,251	15,645	15,416
		費用額	149,123	135,937	123,878	126,068	121,863
		給付額	108,456	98,932	89,670	92,450	89,203
	高額療養費 高額介護 合算療養費	件数	17,696	18,004	17,972	19,652	19,277
		給付額	1,005,468	1,041,332	1,017,452	1,152,356	1,086,455
	退職者	療養給付費	件数	2,731	334	-	△ 1
費用額			81,448	6,130	7	△20	△ 2
給付額			57,389	4,281	5	2	△ 1
療養費		件数	102	14	-	2	△ 2
		費用額	649	89	-	19	△ 19
		給付額	450	62	-	13	△ 13
高額療養費 高額介護 合算療養費		件数	132	3	1	-	-
		給付額	13,816	292	66	-	-
その他の 保険給付		移送費	件数	-	-	-	-
	給付額		-	-	-	-	-
	出産育児 一時金	件数	134	128	121	103	104
		給付額	55,775	53,554	50,929	42,874	43,354
	葬祭費	件数	182	194	198	202	220
		給付額	9,100	9,700	9,900	10,100	11,000
	結核医療 付加金	件数	58	36	28	22	31
		給付額	19	23	19	8	10
	その他 給付費	件数	-	-	4	35	104
		給付額	-	-	331	1,527	2,556
合計	件数	464,530	452,918	412,222	426,332	421,919	
	給付額	9,756,199	9,761,871	9,286,368	9,986,426	9,689,172	
被保険者1人当りの給付額		253	264	257	282	285	

資料：保険年金課

10-8 後期高齢者医療給付状況

(単位：人数：人 件数：件 金額：千円)

区 分	平成30年	令和元年	令和2年	令和3年	令和4年	
1人あたり医療費	834	847	814	855	854	
平均被保険者数	21,267	21,866	22,257	22,574	23,361	
療養給付費	件数	610,449	631,392	603,612	625,131	655,676
	金額	15,322,546	16,016,551	15,707,486	16,750,437	17,160,289
療養費	件数	14,202	13,682	12,363	12,221	11,772
	金額	165,474	159,433	148,287	148,382	136,830
高額療養費	件数	30,171	29,676	29,991	31,932	40,856
	金額	607,878	650,325	654,611	743,675	862,308
高額介護合算	件数	477	1,061	1,033	1,059	1,050
	金額	5,125	13,120	12,826	12,905	12,843
葬祭費	件数	1,316	1,288	1,282	1,432	1,583
	金額	65,800	64,400	64,100	71,600	79,150

資料：保険年金課

10-9 国民年金支給状況

(単位 受給者数：人 支給額：千円)

区 分	平成30年度	令和元年度	令和2年度	令和3年度	令和4年度	
総 数	受給者数	43,643	44,127	44,572	44,855	44,780
	支給額	30,536,909	31,019,446	31,534,583	31,850,474	31,794,546
老齢基礎年金	受給者数	40,599	41,157	41,707	42,086	42,125
	支給額	28,362,242	28,841,038	29,374,696	29,688,795	29,663,857
老齢・5年・ 通算老齢年金	受給者数	909	748	599	448	307
	支給額	345,160	285,965	227,804	168,091	116,395
障害基礎年金	受給者数	1,929	2,007	2,059	2,145	2,177
	支給額	1,654,915	1,722,758	1,766,509	1,836,983	1,856,052
障害年金	受給者数	50	41	38	33	29
	支給額	41,693	34,129	31,463	27,332	24,112
遺族基礎年金	受給者数	114	111	114	114	118
	支給額	118,290	115,991	117,452	117,411	123,454
寡婦年金	受給者数	23	27	23	19	18
	支給額	11,463	13,475	11,577	9,311	8,892
特別障害給付金	受給者数	3	2	2	2	2
	支給額	1,221	1,001	1,007	1,007	1,004
死亡一時金	受給者数	16	34	30	8	4
	支給額	1,925	5,089	4,075	1,544	780

資料：保険年金課

10-10 介護保険認定状況

(各年9月末現在 単位：人)

区 分		平成30年	令和元年	令和2年	令和3年	令和4年
総 数		6,320	6,408	6,495	6,776	6,877
要介護（要支援） 認定者数	要支援1	802	852	951	1,072	1,198
	要支援2	748	733	767	776	767
	要介護1	1,420	1,429	1,455	1,560	1,618
	要介護2	1,216	1,226	1,194	1,142	1,048
	要介護3	832	884	847	925	887
	要介護4	811	813	790	825	884
	要介護5	491	471	491	476	475

資料：長寿課

10-11 介護保険給付状況

(単位 件数：件 支給額：円)

区 分		平成30年度	令和元年度	令和2年度	令和3年度	令和4年度	
居宅サービス費	件 数	83,704	87,363	88,889	94,169	94,156	
	支給額	3,516,038,870	3,617,163,035	3,734,041,550	3,793,500,675	3,667,917,546	
地域密着型サービス費	件 数	11,293	11,229	10,592	11,365	11,701	
	支給額	1,512,796,514	1,551,244,828	1,588,778,037	1,665,197,583	1,670,549,701	
施設サービス費	介護老人福祉施設	件 数	6,616	6,666	6,744	6,930	7,707
		支給額	1,735,784,033	1,782,074,576	1,838,238,963	1,896,044,289	2,129,257,073
	介護老人保健施設	件 数	6,250	6,110	6,195	6,249	6,115
		支給額	1,687,760,636	1,716,911,646	1,752,612,512	1,797,022,883	1,783,481,033
	介護療養型医療施設	件 数	1,100	130	64	22	-
		支給額	388,484,365	40,865,430	17,083,122	5,009,473	-
介護医療院	件数	174	1,128	1,206	1,207	1,147	
	支給額	61,559,725	429,608,093	436,878,438	451,992,132	425,143,229	
福祉用具購入費	件 数	551	641	661	701	627	
	支給額	15,224,521	17,036,329	17,429,927	17,810,191	16,581,313	
住宅改修費	件 数	497	535	521	532	467	
	支給額	41,376,651	44,979,271	42,819,478	45,846,136	39,475,932	
居宅サービス計画費	件 数	41,953	43,207	43,553	45,361	45,729	
	支給額	537,274,745	548,996,402	545,352,334	577,574,661	574,881,928	
高額介護サービス費	件 数	14,353	14,195	17,421	16,018	15,649	
	支給額	192,851,189	205,409,254	258,457,420	224,490,389	216,290,307	
高額医療合算介護サービス費	件 数	410	873	877	904	889	
	支給額	11,545,254	25,690,739	25,195,639	26,283,828	26,755,505	
特定入所者介護サービス費	件 数	7,682	7,742	7,738	7,366	7,206	
	支給額	301,486,472	303,291,259	307,632,428	269,220,323	245,056,917	
合 計	件 数	174,583	179,819	184,461	190,824	191,393	
	支給額	10,002,182,975	10,283,270,862	10,564,519,848	10,769,992,563	10,795,390,484	

資料：長寿課

10-12 福祉医療費支給状況

●障害者医療費

(単位 人数：人 受診件数：件 支給額：千円 当支給額：円)

年 度	対象者数	受診件数	支給額	1件当支給額	1人当支給額	1人当受診件数
平成30年度	1,756	40,918	295,502	7,222	168,281	23.30
令和元年度	1,757	41,025	293,102	7,144	166,820	23.35
2年度	1,797	38,833	285,449	7,351	158,848	21.61
3年度	1,834	40,896	293,888	7,186	160,244	22.30
4年度	1,830	41,776	280,104	6,705	153,062	22.83

(注) 対象者数は月平均。

資料：保険年金課

●精神障害者医療費

(単位 人数：人 受診件数：件 支給額：千円 当支給額：円)

年 度	対象者数	受診件数	支給額	1件当支給額	1人当支給額	1人当受診件数
平成30年度	2,347	50,207	159,872	3,184	68,117	21.39
令和元年度	2,389	52,469	170,640	3,252	71,427	21.96
2年度	2,391	53,627	166,548	3,106	69,656	22.43
3年度	2,535	56,896	166,940	2,934	65,854	22.44
4年度	2,450	60,615	175,069	2,888	71,457	24.74

(注) 対象者数は月平均。

資料：保険年金課

●子ども医療費

(単位 人数：人 受診件数：件 支給額：千円 当支給額：円)

年 度	対象者数	受診件数	支給額	1件当支給額	1人当支給額	1人当受診件数
平成30年度	24,066	382,333	869,009	2,273	36,109	15.89
令和元年度	23,826	372,288	848,756	2,280	35,623	15.63
2年度	23,453	289,218	696,757	2,409	29,709	12.33
3年度	23,190	319,939	799,943	2,500	34,495	13.80
4年度	27,930	306,046	826,836	2,702	29,604	10.96

(注) 対象者数は月平均。

資料：保険年金課

●母子家庭等医療費

(単位 人数：人 受診件数：件 支給額：千円 当支給額：円)

年 度	対象者数	受診件数	支給額	1件当支給額	1人当支給額	1人当受診件数
平成30年度	2,585	36,914	104,077	2,819	40,262	14.28
令和元年度	2,556	36,583	108,639	2,970	42,503	14.31
2年度	2,507	31,195	98,903	3,170	39,451	12.44
3年度	2,514	32,538	102,486	3,150	40,766	12.94
4年度	2,473	33,829	105,338	3,114	42,595	13.68

(注) 対象者数は月平均。

資料：保険年金課

●後期高齢者福祉医療費

(単位 人数：人 受診件数：件 支給額：千円 当支給額：円)

年 度	対象者数	受診件数	支給額	1件当支給額	1人当支給額	1人当受診件数
平成30年度	3,157	98,501	326,543	3,315	103,435	31.20
令和元年度	3,170	99,596	334,186	3,355	105,422	31.42
2年度	3,126	98,527	322,981	3,278	103,321	31.52
3年度	3,144	94,730	327,144	3,453	104,054	30.13
4年度	3,107	94,205	310,715	3,298	100,005	30.32

(注) 対象者数は月平均。

資料：保険年金課

10-13 扶助別生活保護の状況

(単位 人員：人 保護費：千円)

区	分	平成30年度	令和元年度	令和2年度	令和3年度	令和4年度
総数	世帯	420	436	471	489	517
	人員	548	561	617	624	657
	保護費	856,450	917,121	994,705	1,055,836	1,200,006
生活扶助	世帯	367	376	398	410	424
	人員	482	487	527	536	553
	保護費	264,359	267,061	293,979	300,019	318,978
住宅扶助	世帯	343	354	378	393	410
	人員	458	464	506	512	531
	保護費	116,671	121,466	131,686	133,742	141,655
教育扶助	世帯	16	16	21	19	24
	人員	25	28	34	512	40
	保護費	3,249	3,106	3,989	3,598	5,025
介護扶助	世帯	110	116	116	121	138
	人員	114	120	120	124	142
	保護費	35,107	54,314	56,541	66,253	76,691
医療扶助	世帯	384	403	433	444	464
	人員	475	492	531	540	569
	保護費	411,897	446,919	482,093	525,776	622,255
出産扶助	世帯	0	-	0	-	0
	人員	0	-	0	-	0
	保護費	743	-	447	-	832
生業扶助	世帯	10	8	8	9	9
	人員	10	8	10	11	12
	保護費	1,514	777	1,285	1,695	1,813
葬祭扶助	世帯	1	1	1	2	2
	人員	1	1	1	2	2
	保護費	1,721	1,282	1,824	2,029	2,359
進学準備給付金		-	-	100	100	200
就労自立給付金		567	171	193	593	677
保護施設事務費		20,622	22,025	22,568	22,031	29,517

(注) 世帯及び人員は月平均。

資料：福祉課

10-14 療育手帳交付状況

(各年4月1日現在 単位：件)

年	総数				(内) 18歳未満			
	総数	重度 (IQ35以下)	中度 (IQ36~50)	軽度 (IQ51~75)	総数	重度 (IQ35以下)	中度 (IQ36~50)	軽度 (IQ51~75)
平成31年	1,275	488	356	431	437	135	95	207
令和2年	1,302	491	362	449	437	134	91	212
3年	1,362	514	374	474	455	143	93	219
4年	1,415	523	393	499	488	149	104	235
5年	1,482	533	398	551	524	149	102	273

資料：福祉課

10-15 身体障害者手帳交付台帳登載件数

(各年4月1日現在 単位：件)

年	総数	視覚	聴覚・平衡	音声・言語	肢体	内部
平成31年	5,044	262	471	37	2,640	1,634
令和2年	5,020	266	468	34	2,628	1,624
3年	5,100	259	486	34	2,638	1,683
4年	5,268	266	505	34	2,668	1,795
5年	5,285	269	496	36	2,650	1,834

資料：福祉課

10-16 精神障害者保健福祉手帳交付状況

(各年4月1日現在 単位：件)

年	総数	1級	2級	3級
平成31年	1,292	148	890	254
令和2年	1,372	162	950	260
3年	1,471	174	1,019	278
4年	1,576	184	1,095	297
5年	1,649	186	1,154	309

資料：福祉課

なるほど統計豆知識⑤！

愛知県民の1日の動き ～ひとの動き編～

出生数・・・・・・・・・・	140人 (令和4年)
死亡数・・・・・・・・・・	222人 (令和4年)
転入者数・・・・・・・・・・	470人 (令和4年)
転出者数・・・・・・・・・・	436人 (令和4年)
婚姻件数・・・・・・・・・・	92件 (令和4年)
離婚件数・・・・・・・・・・	30件 (令和4年)
国内線航空旅客数・・・	15,768人 (令和4年度)
国際線航空旅客数・・・	1,546人 (令和4年度)
旅行・行楽者・・・・・・	11,000人 (令和3年)
出国者数・・・・・・・・・・	85人 (令和3年)
救急出場件数・・・・・・	924件 (令和3年)
人身事故件数・・・・・・	65件 (令和3年)
火災件数・・・・・・・・・・	4.9件 (令和3年)
刑法犯認知件数・・・・・・	113件 (令和4年)

出典：あいち県勢要覧2024 ※各項目の末尾（）内は調べた年

1 1 土木・建築

1 1 - 1 市道の舗装状況

(各年3月31日現在 単位 延長：m 面積：m² 舗装率：%)

年	市道延長	市道面積	硬質舗装		簡易舗装		舗装率
			延長	面積	延長	面積	
平成30年	2,025,026	9,977,767	345,923	1,910,082	1,505,874	5,114,761	91.56
31年	2,023,583	10,004,520	345,947	1,915,149	1,510,475	5,136,660	91.85
令和2年	2,025,838	10,040,176	346,188	1,918,420	1,514,181	5,155,572	91.95
3年	2,027,096	10,065,985	341,458	2,744,046	1,517,511	6,785,107	92.05
4年	2,029,332	10,106,859	343,148	2,769,965	1,519,329	6,803,163	92.12

資料：土木課

1 1 - 2 主要ため池の状況

(令和5年4月1日現在 単位 受益面積：ha 貯水量：m³)

名称	受益面積	貯水量
総数(全 67 池)	1,014	700,400
深篠池(家武町深篠)	37	44,500
文道池(吉良町津平)	166	28,000
板迫池(吉良町津平)	30	2,600
王池(吉良町友国)	43	71,500
汗尾池(吉良町駁馬)	39	34,000
八幡池(西幡豆町西池下)	71	66,000
その他(61池)	628	453,800

※ その他は受益面積が30ha未満の池。

資料：農地整備課

1 1 - 3 建築確認件数

(単位：件)

年	総数	新築			増改築			その他
		専用住宅	併用住宅	その他	専用住宅	併用住宅	その他	
平成30年	1,159	897	7	81	124	7	39	4
令和元年	1,143	844	3	149	104	1	39	3
2年	968	713	1	105	100	6	41	2
3年	1,188	912	8	131	89	1	46	1
4年	1,104	821	4	151	87	2	37	2

資料：建築課

1 1 - 4 県営住宅

(令和5年4月1日現在 単位：戸)

名称	所在地	管理数	建設年度	構造	種別
総数	8か所	739	-	-	-
伊文住宅	伊文町4-1	39	昭和60	中耐	普通
寺津住宅	寺津町田地山25	72	昭和55～56	中耐	普通
上町住宅	上町猿ヶ坂1	120	平成元～10	中耐・高耐	普通
小島住宅	小島町大迫間1-1	146	平成12～26	高耐	普通
新渡場住宅	新渡場町中切20-11	60	昭和55	中耐	普通
緑町住宅	緑町3丁目32	85	昭和56	中耐	普通
八ツ面住宅	八ツ面町麓20-16	72	昭和58	中耐	普通
開正住宅	一色町開正末宝15他	145	平成14～17	中耐・高耐	普通

資料：三河住宅管理事務所

(注) 雇用促進住宅は平成29年4月1日現在で全国民間賃貸住宅サービスに売却されました。

1 1 - 5 市営住宅

(令和5年4月1日現在 単位：戸)

名称	所在地	管理数	建設年度	構造
総数	28か所	1,223	-	-
巨海	巨海町泉田60-2	19	昭和38	簡平
鎌谷	鎌谷町大河田6	65	昭和39・40	簡平
室	室町中川原17-2	12	昭和41	簡平
野々宮	野々宮町茶木2	20	昭和41	簡平
父橋	室町中屋敷80	35	昭和42	簡平
中原	中原町堀割16-1	39	昭和43・44	簡平
中野郷	中原町半谷20	237	昭和44～48	簡平・簡二・中耐
下町	下町宮東12-1	59	昭和56・57	中耐
宮浦	米津町宮浦68	124	昭和59～61	中耐
犬塚	中畑一丁目56	36	平成2・3	中耐
住崎	住崎町荒子28-1	28	平成9・10	中耐
生田	一色町生田竹生新田5-4	2	昭和29	木造・平屋
東入舟	一色町一色東上二割9-1	6	昭和35	木造・平屋
赤羽	一色町赤羽東乾地29	2	昭和28	木造・平屋
対米	一色町対米三斗蒔1	179	昭和39～42	簡平・簡二
味浜	一色町味浜上乾地20	58	平成14・15	耐火二・中耐
大切間	吉良町吉田大切間5	28	昭和41	簡平
神ノ木	吉良町上横須賀神ノ木14-1	20	昭和42	簡平
神明塚	吉良町吉田神明塚30	16	昭和43	簡平
木田	吉良町木田祐言75	20	昭和44	簡平
王塚	吉良町友国王塚24	30	昭和45・47	簡二
元屋敷	吉良町上横須賀元屋敷50	52	昭和46・47	中耐
富好	吉良町富好新田中川並27	32	昭和48	中耐
須原	吉良町吉田須原33-1	24	昭和50	中耐
埋畑	吉良町荻原埋畑91-1	24	平成8	中耐
鳥羽	鳥羽町十三新田46-18	24	昭和47	簡二
鳥羽第2	鳥羽町十三新田1-32	16	昭和51	簡二
鳥羽第3	鳥羽町十三新田1-35	16	昭和63	耐火二

資料：建築課

1 1 - 6 市街化区域用途別地域面積

(令和5年4月1日現在 単位 面積：ha 割合：%)

区 分	面 積	割 合
総 数	15,949	-
市街化区域	2,885	100.0
第1種低層住居専用地域	63	2.2
第2種低層住居専用地域	73	2.5
第1種中高層住居専用地域	403	14.0
第2種中高層住居専用地域	35	1.2
第1種住居地域	1,000	34.7
第2種住居地域	70	2.4
準住居地域	149	5.2
田園住居地域	-	-
近隣商業地域	94	3.2
商業地域	63	2.2
準工業地域	327	11.3
工業地域	400	13.9
工業専用地域	208	7.2
市街化調整区域	13,064	-

※面積については、単位未満を四捨五入しており、合計が一致しない場合があります。 資料：都市計画課

1 1 - 7 都市公園の状況

(令和5年4月1日現在 単位：ha)

公 園 名	都市計画決定面積	供用面積	所 在 地
桜町公園	0.23	0.23	桜町地内
緑町公園	0.75	0.75	緑町地内
戸ヶ崎1号公園	0.24	0.24	戸ヶ崎五丁目地内
戸ヶ崎2号公園	0.23	0.23	戸ヶ崎四丁目地内
戸ヶ崎3号公園	0.27	0.27	戸ヶ崎二丁目地内
中畑公園	0.30	0.30	中畑一丁目地内
住崎1号公園	0.56	0.56	住崎二丁目地内
住崎2号公園	0.27	0.27	住崎一丁目地内
住崎3号公園	0.28	0.28	住崎三丁目地内
永吉公園	0.35	0.35	永吉三丁目地内
寺津1号公園	0.19	0.19	寺津一丁目地内
寺津2号公園	0.19	0.19	寺津二丁目地内
寺津3号公園	0.15	0.15	寺津三丁目地内
寺津4号公園	0.15	0.15	寺津町地内
伊藤1号公園	0.32	0.32	伊藤二丁目地内
伊藤2号公園	0.10	0.10	伊藤一丁目地内
伊藤3号公園	0.32	0.32	伊藤五丁目地内
徳次公園	-	0.31	徳次町地内
今川公園	-	0.10	今川町地内
米津公園	-	0.17	米津町地内
米津1号公園	0.24	0.24	米津町地内
鶴城1号公園	-	0.17	鶴城町地内

(令和5年4月1日現在 単位：ha)

公園名	都市計画決定面積	供用面積	所在地
鶴城公園	1.30	1.30	亀沢町地内
戸ヶ崎公園	1.10	1.10	戸ヶ崎三丁目地内
田貫公園	1.00	1.00	田貫一丁目地内
西尾公園	4.40	3.70	山下町地内
西尾市スポーツ公園	18.40	4.00	小島町、志籠谷町、志貴野町地内
八ツ面山公園	16.00	13.33	八ツ面町地内
龍神ひろば	-	0.06	高砂町地内
井桁屋公園	-	0.05	幸町、本町地内
富山公園	0.16	0.16	富山一丁目地内
一色平和公園	-	0.19	一色町前野地内
シーサイド公園	0.23	0.23	吉良町吉田地内
吉田公園	0.14	0.14	吉良町吉田地内
萩西公園	0.16	0.16	吉良町萩原地内
津平公園	0.32	0.32	吉良町津平地内
富田公園	0.20	0.20	吉良町富田地内
下町公園	0.10	0.10	吉良町上横須賀地内
門内公園	0.29	0.29	西幡豆町地内
十三新田公園	-	0.42	鳥羽町地内
吉山公園	0.32	0.32	平坂吉山一丁目地内
羽塚1号公園	0.14	0.14	羽塚西ノ山一丁目地内
羽塚公園	0.64	0.64	羽塚町地内
富好公園	0.14	0.14	吉良町富好新田地内
西山公園	0.20	0.20	田貫五丁目地内
矢田公園	1.00	1.00	矢田一丁目地内
コミュニティ公園	2.60	2.60	吉良町上横須賀地内
一色地域文化広場	-	2.00	一色町一色地内
横須賀公園	2.00	2.00	吉良町中野地内
一色海浜公園	6.80	7.07	一色町坂田新田地内
古川緑地	24.40	14.62	八ツ面町、志籠谷町、小島町地内
古川右岸1号緑地	-	4.40	笹曾根町、平口町、横手町、天竹町、鎌谷町地内
矢作川西尾緑地	50.40	9.39	中畑町、田貫町、小間町、上町地内
みなとまち緑地	-	2.20	港町地内
法光寺緑地	-	0.19	法光寺町地内
住崎2号緑地	-	0.08	住崎一丁目地内
法光寺緩衝緑地	-	0.99	法光寺町地内
みなとまち緩衝緑地	-	0.81	港町地内
善明緑地	-	0.15	善明町地内
寺津緑地	-	0.30	寺津四丁目地内
岡島緑地	-	0.44	岡島町地内
中畑緑地	-	0.22	中畑町地内
十三新田緑地	-	0.11	鳥羽町地内
みなとまち1号緑地	-	4.69	港町地内
南中根緑地	-	0.09	南中根町地内
計	137.58	87.43	

11-8 公共下水道の状況

(各年4月1日現在)

区 分		平成31年	令和2年	令和3年	令和4年	令和5年
行政人口 (人) ※	a	172,424	172,114	171,173	170,493	170,228
認可区域面積 (ha)		3,518	3,518	3,518	3,518	3,175
計画区域面積 (ha)	①	3,570	3,570	3,570	3,570	3,175
計画区域人口 (人)	b	141,042	141,042	141,042	141,042	125,350
処理区域面積 (ha)	②	2,864	2,864	2,871	2,928	2,960
処理区域人口 (人)	c	130,149	129,985	129,543	130,562	131,202
整備率 (%)	②/①	80	80	80	82	93
普及率 (%)	c/a	76	76	76	77	77
ポンプ場数 (個所)		3	3	3	3	3
中継ポンプ数 (個所)		88	88	94	98	98
汚水管延長 (km)		854	855	867	904	912
雨水管延長 (km)		59	60	60	60	60
下水道使用戸数 (戸)		39,806	41,782	42,697	44,021	45,530

※ 住民基本台帳人口。

資料：上下水道営業課・下水道整備課

11-9 下水道処理場の状況 (矢作川浄化センター)

(各年4月1日現在)

区 分		平成31年	令和2年	令和3年	令和4年	令和5年
処理面積 (ha)		13,879	14,009	14,153	14,360	14,561
処理区域内人口 (人)		800,395	807,278	808,213	810,315	812,365
処理能力 (m ³) / 日		263,800	263,800	283,800	283,800	283,800
処理方法		凝集剤添加硝 化脱窒法+急速 ろ過	凝集剤添加硝 化脱窒法+急速 ろ過	凝集剤添加硝 化脱窒法+急速 ろ過	凝集剤添加硝 化脱窒法+急速 ろ過	凝集剤添加硝 化脱窒法+急速 ろ過

資料：下水道整備課

11-10 水洗便所改造資金あっせんの状況

(単位 融資件数：件 融資金額：千円)

区 分		平成30年度	令和元年度	令和2年度	令和3年度	令和4年度
融資件数	累 計	456	460	463	464	464
	当該年度	2	4	3	1	-
融資金額		890	2,000	1,400	500	-

(注) 農業集落排水分を含む。

資料：上下水道営業課

1 1 - 1 1 農業集落排水の状況

(各年4月1日現在)

区 分	平成31年	令和2年	令和3年	令和4年	令和5年
行政人口 (人) ※1 a	172,424	172,114	171,173	170,493	170,228
認可区域面積 (h a)	692	692	692	692	692
計画区域面積 (h a) ①	692	692	692	692	692
計画区域人口 (人) b	24,440	24,440	24,440	24,440	24,440
処理区域面積 (h a) ②	692	692	692	692	692
処理区域人口 (人) c	19,322	19,322	19,322	19,322	19,332
整備率 (%) ②/①	100	100	100	100	100
普及率 (%) c / a	11	11	11	11	11
処理量 (m ³) ※2	1,692,583	1,771,618	1,808,860	1,813,572	1,641,825
処理場数 (個所)	20	20	20	20	20
中継ポンプ数 (個所)	127	127	127	127	127
污水管延長 (km)	189	189	187	187	187
集落排水使用戸数 (戸)	4,792	4,843	5,246	5,272	5,673

※1 住民基本台帳人口。

資料：上下水道営業課・下水道整備課

※2 処理量については、前年度1年分の汚水処理量。

12 保健・衛生

12-1 ごみ排出量の状況

(単位：t)

区 分			平成30年度	令和元年度	令和2年度	令和3年度	令和4年度
可燃ごみ	家庭系	直 営	5,019	5,110	5,072	4,909	4,848
		委 託	27,547	28,082	28,285	27,831	26,646
	事業系	許 可	15,793	16,067	14,786	14,679	14,847
	計		48,359	49,259	48,143	47,419	46,341
不燃ごみ	家庭系	直 営	223	198	232	220	161
		委 託	946	992	1,114	655	652
	事業系	許 可	4	6	4	14	30
	計		1,173	1,196	1,350	889	843
粗大ごみ	家庭系		4,175	3,943	4,151	2,175	2,302
	事業系		1,421	1,554	1,421	779	842
	計		5,596	5,497	5,572	2,954	3,144
直接搬入	家庭系	可 燃	2,139	2,406	2,493	2,279	2,132
		不 燃	1,041	1,105	1,217	832	851
		小計	3,189	3,511	3,710	3,111	2,983
	事業系	可 燃	719	831	773	736	653
		不 燃	28	31	38	32	39
		小計	747	862	811	768	692
	計		3,936	4,373	4,521	3,879	3,675
小 計			59,064	60,325	59,586	55,140	54,003

(単位：t)

区 分		平成30年度	令和元年度	令和2年度	令和3年度	令和4年度	
資 源 物	集団回収※1	2,524	2,272	1,611	1,660	1,754	
	空き缶・空きびん	1,060	1,032	1,087	1,062	1,036	
	紙類	1,677	1,630	1,898	1,926	2,002	
	なべかま・スプレー缶	93	81	98	92	96	
	ペットボトル	371	388	405	407	415	
	白色トレイ	41	43	40	40	39	
	布類	120	152	169	173	163	
	プラスチック製容器包装	898	896	944	956	974	
	乾電池・蛍光灯	68	64	74	70	67	
	廃食用油	9	9	9	10	9	
	クリーンセンター 直接搬入資源※2	家庭系	-	-	-	2,168	2,021
		事業系	-	-	-	568	603
	クリーンセンター処理後資源※3		-	-	-	771	662
	計		4,337	4,295	4,724	9,903	9,841
合 計		63,401	64,620	64,310	64,273	63,182	
うち家庭系		45,436	46,131	47,288	47,465	46,168	
うち事業系		17,965	18,489	17,022	16,808	17,014	

資料：ごみ減量課

※1 令和3年度から集団回収量を資源物に含む。

※2 集計方法の変更のため、令和3年度分から算出。

※3 集計方法の変更のため、令和3年度分から算出。

なお、不燃ごみから抽出した資源のため、ごみ排出量合計には含まない。

1 2 - 2 ごみ排出量及び処理費の状況

区 分	平成30年度	令和元年度	令和2年度	令和3年度	令和4年度
ごみ排出量 (t)	63,392	64,620	64,310	64,273	63,182
ごみ処理費 (千円)	1,842,184	2,114,116	2,037,565	1,999,697	2,150,292
1t 当り処理費 (円)	29,060	32,716	31,683	31,113	34,033
市民1人当りの処理費 (円)	10,684	12,283	11,904	11,689	12,597
1人当り1日ごみ排出量 (g)	1,007	1,029	1,029	1,029	1,014

(注) ごみ処理費は、クリーンセンター、最終処分場建設費を除く。

資料：ごみ減量課

1 2 - 3 資源収集 (内訳) の状況

(単位：t)

区 分	平成30年度	令和元年度	令和2年度	令和3年度	令和4年度
資源物合計	10,127	10,122	10,227	9,903	9,841
収集資源物	4,337	4,295	4,724	4,736	4,801
集団回収	2,524	2,272	1,611	1,660	1,754
クリーンセンター 家庭系	-	-	-	2,168	2,021
直接搬入資源(※1) 事業系	-	-	-	568	603
クリーンセンター処理後資源	3,266	3,555	3,892	771	662
リサイクル率 (%) (※2)	15.4	15.1	15.5	15.4	15.6

(※1) 集計方法の変更のため、令和3年度分から算出。

資料：ごみ減量課

(※2) リサイクル率は、資源物合計をごみ排出量で除し100を乗じる。

1 2 - 4 し尿処理の状況

区 分	平成30年度	令和元年度	令和2年度	令和3年度	令和4年度
収集総件数	4,030	3,993	3,923	3,882	3,887
収集世帯数 (戸)	2,179	2,110	2,027	1,962	1,918
収集量 (k l)	2,584	2,480	2,446	2,339	2,246

(注) 収集総件数及び収集世帯数は各年度4月1日現在。
収集総件数については仮設トイレ含む。

資料：ごみ減量課

1 2 - 5 犬の登録状況

(単位：頭)

区 分	平成30年度	令和元年度	令和2年度	令和3年度	令和4年度
登録犬数	11,011	10,591	10,578	10,830	11,078
狂犬病予防注射	9,726	9,557	8,875	9,065	8,993

資料：環境保全課

1 2 - 6 原因別死亡者の状況

(単位：人)

区 分	平成29年	平成30年	令和元年	令和2年	令和3年
総 数	1,682	1,658	1,680	1,601	1,816
悪性新生物	482	453	457	428	471
心疾患	252	236	230	215	261
脳血管疾患	118	131	129	103	115
肺炎	162	146	135	120	132
不慮の事故	51	57	51	59	74
老衰	154	181	191	197	224
自殺	20	27	16	31	23
肝疾患	28	18	17	12	16
高血圧性疾患	8	8	8	4	4
腎不全	37	32	33	27	29
結核	5	-	1	-	1
その他	365	369	412	405	466

資料：人口動態調査・愛知県衛生年報

1 2 - 7 医療施設の状況

各年10月1日現在（「薬局」は令和3年3月末現在）

単位：施設 病床：床

区 分		平成29年	平成30年	令和元年	令和2年	令和3年	
病 院	施 設	5	5	5	5	5	
	病種別病床	総数	971	1,011	892	892	892
		精 神	-	-	-	-	-
		結 核	-	-	-	-	-
		感 染	-	-	-	-	-
		療 養	470	490	371	371	371
一 般	501	521	521	521	521		
一 般 診 療 所	施 設	94	91	91	89	90	
	有床診療所	施 設	6	6	6	5	5
		病 床	82	67	67	63	63
	無床診療所	88	85	85	84	85	
歯科診療所		71	72	70	69	70	
薬 局		67	67	67	67	71	

資料：愛知県統計年鑑

12-8 医療関係従事者数

(各年12月31日現在 単位：人)

区 分	平成24年	平成26年	平成28年	平成30年	令和2年
医師	170	171	177	170	176
歯科医師	103	109	100	110	101
薬剤師	207	219	223	239	225
保健師	46	48	46	50	52
助産師	29	20	24	22	25
看護師	690	757	838	875	942
准看護師	477	453	444	410	393
歯科衛生士	115	124	140	160	177
歯科技工士	41	47	45	49	48

資料：愛知県統計年鑑

12-9 各種予防接種実施者延人数

(単位：人)

区 分	平成30年度	令和元年度	令和2年度	令和3年度	令和4年度	
急性灰白髄炎 (不活化ポリオ)	1 期初回	2	1	-	-	
	1 期追加	14	4	1	-	
B C G	1,336	1,305	1,278	1,180	1,176	
日本脳炎	1 期	5,386	4,732	4,734	3,202	4,213
	2 期	2,523	2,963	2,642	636	1,951
ジフテリア破傷風 (D T) 2 期	1,440	1,614	1,569	1,318	1,345	
ジフテリア百日せき破傷風 (3 種混合)	1 期初回	-	-	-	-	
	1 期追加	-	-	-	-	
ジフテリア百日せき破傷風急性灰白髄炎 (4 種混合)	1 期初回	4,041	3,826	3,825	3,664	3,356
	1 期追加	1,380	1,415	1,358	1,214	1,137
風しん	1	-	-	-	-	
麻しん	-	1	-	-	-	
麻しん風しん (MR)	1 期	1,377	1,291	1,311	1,187	1,155
	2 期	1,543	1,489	1,477	1,450	1,385
ヒトパピローマウイルス感染症 (子宮頸がんワクチン)	14	16	98	356	1,902	
ロタウイルス感染症	-	-	1,261	2,989	2,754	
H i b (ヒブ) 感染症	5,394	4,939	5,306	4,890	4,459	
小児の肺炎球菌感染症	5,416	5,137	5,116	4,879	4,459	
水痘	2,691	2,624	2,570	2,463	2,234	
B型肝炎	3,993	3,824	3,785	3,633	3,296	
風しん第5期	抗体検査	-	1,906	3,201	1,447	1,110
	予防接種	-	384	768	406	318
高齢者インフルエンザ	21,535	23,205	29,624	28,054	30,260	
高齢者肺炎球菌 (定期接種)	3,969	1,475	1,671	1,427	1,265	
高齢者肺炎球菌 (任意接種)	585	228	200	144	80	
成人の風しん (任意接種)	226	142	128	133	97	
新型コロナウイルス (臨時接種)	-	-	-	331,284	138,635	

資料：健康課

12-10 各種健診受診者数

(単位：人)

区 分	平成30年度	令和元年度	令和2年度	令和3年度	令和4年度	
一般健診	1,276	1,178	965	1,037	912	
人間ドック	6,559	6,498	5,420	6,135	6,202	
がん 検 診 等	乳がん検診	5,474	5,513	4,127	4,808	4,835
	子宮がん検診	6,697	6,491	5,313	5,775	5,836
	胃がん検診	6,743	6,389	5,030	5,854	5,773
	大腸がん検診	9,459	9,350	6,888	7,868	7,857
	肺がん検診	13,677	13,604	7,491	9,161	9,514
	前立腺がん検診	4,670	4,621	2,919	3,557	3,816
	骨粗しょう症検診	451	409	1,554	1,569	1,562
B・C型肝炎ウイルス検診	51	47	5	450	339	
成人歯科健康診査	1,715	1,628	1,183	1,160	987	

資料：健康課

12-11 母子保健事業

(単位：人)

区 分	平成30年度	令和元年度	令和2年度	令和3年度	令和4年度
母子健康手帳交付数（件）	1,476	1,403	1,288	1,214	1,222
4か月児健診	1,355	1,166	1,348	1,220	1,106
1歳6か月児健診	1,417	1,266	1,417	1,282	1,250
3歳児健診	1,505	1,394	1,527	1,393	1,328
妊婦歯科健診	490	525	455	472	450
2歳児歯科健診	1,430	1,235	623	1,205	1,258
2歳6か月児歯科健診	1,384	1,208	-	-	-
妊婦健診（※）	16,459	15,859	15,036	14,758	13,548
産婦健診（※）	1,309	1,255	1,189	1,215	1,078
乳児健診（※）	2,193	2,184	2,212	2,278	2,170

※ 延べ人数

資料：健康課

1 3 教 育

1 3 - 1 小 学 校

年	学校数	学級数		教員数 (兼務者含む)			総 数		
		通常	特別支援	総数	男	女	計		
							計	男	女
平成30年	26	342	83	715	239	476	10,166	5,166	5,000
令和元年	26	337	85	754	249	505	10,142	5,157	4,985
2年	25	331	90	747	238	509	9,995	5,042	4,953
3年	25	332	96	775	243	532	9,950	5,039	4,911
4年	25	332	92	788	251	537	9,822	4,992	4,830
5年	25	336	100	769	241	528	9,703	4,916	4,787
西尾小学校	1	22	4	46	16	30	706	359	347
花ノ木小学校	1	21	6	51	12	39	660	342	318
八ツ面小学校	1	17	4	39	13	26	551	271	280
鶴城小学校	1	22	6	42	13	29	692	359	333
西野町小学校	1	12	4	29	9	20	298	147	151
米津小学校	1	14	4	30	15	15	444	226	218
中畑小学校	1	11	6	30	8	22	293	148	145
平坂小学校	1	19	6	41	12	29	588	295	293
矢田小学校	1	30	11	70	25	45	1,001	522	479
寺津小学校	1	13	4	30	14	16	407	197	210
福地南部小学校	1	12	2	26	6	20	291	156	135
福地北部小学校	1	8	2	19	3	16	228	103	125
室場小学校	1	8	2	20	6	14	204	95	109
三和小学校	1	16	5	36	9	27	462	238	224
一色中部小学校	1	15	4	33	11	22	462	229	233
一色東部小学校	1	11	3	24	6	18	282	142	140
一色西部小学校	1	11	5	26	10	16	252	130	122
一色南部小学校	1	9	2	22	8	14	196	98	98
横須賀小学校	1	15	4	35	10	25	441	229	212
津平小学校	1	6	3	17	3	14	137	72	65
荻原小学校	1	11	3	23	6	17	239	123	116
吉田小学校	1	10	2	26	8	18	256	130	126
白浜小学校	1	6	2	15	4	11	140	64	76
幡豆小学校	1	11	3	25	9	16	316	163	153
東幡豆小学校	1	6	3	14	5	9	157	78	79

(各年5月1日現在 单位：人)

兒 童 数											
1年		2年		3年		4年		5年		6年	
男	女	男	女	男	女	男	女	男	女	男	女
818	838	861	855	887	827	861	805	897	824	842	851
822	826	821	840	870	854	885	837	865	803	894	825
790	789	826	832	818	839	876	852	874	838	858	803
832	750	794	789	825	835	828	841	875	851	885	845
811	757	835	753	793	790	835	838	833	841	885	851
772	782	815	761	844	755	810	798	836	843	839	848
67	56	61	54	60	46	57	58	56	74	58	59
56	58	63	47	60	60	51	47	58	56	54	50
46	36	53	49	53	51	43	40	42	55	34	49
51	58	55	57	76	38	58	64	54	57	65	59
21	23	26	20	26	26	26	30	23	22	25	30
36	37	37	34	36	32	31	47	43	38	43	30
31	25	22	26	29	21	14	22	25	24	27	27
52	58	50	46	54	54	51	47	48	45	40	43
90	69	71	63	84	87	85	80	106	94	86	86
41	30	36	36	31	32	36	37	26	34	27	41
25	24	31	17	19	24	29	21	26	22	26	27
13	22	19	17	18	18	14	26	24	12	15	30
16	19	21	21	13	15	19	20	14	18	12	16
45	41	33	36	39	38	40	34	41	35	40	40
30	33	29	38	37	40	33	39	42	37	58	46
18	34	26	21	25	20	19	13	26	26	28	26
11	16	29	14	16	25	27	18	25	25	22	24
7	10	21	20	22	20	20	20	12	20	16	8
35	34	39	36	40	33	36	37	40	35	39	37
7	10	22	10	13	10	11	12	11	10	8	13
14	15	17	24	24	15	26	15	18	21	24	26
14	23	13	23	24	14	27	19	28	23	24	24
8	11	12	12	11	13	10	15	10	11	13	14
28	26	21	24	21	12	32	27	23	35	38	29
10	14	8	16	13	11	15	10	15	14	17	14

資料：学校教育課

13-2 中学校

年	学校数	学級数		教員数（兼務者含む）			総数		
		通常	特別支援	総数	男	女	計	男	女
令和元年	10	140	24	366	200	166	4,946	2,495	2,451
2年	9	142	23	365	191	174	4,954	2,507	2,447
3年	9	144	26	373	204	169	5,047	2,583	2,464
4年	9	142	32	392	221	171	5,066	2,612	2,454
5年	9	144	35	397	222	175	5,119	2,625	2,494
西尾中学校	1	22	5	58	31	27	782	394	388
鶴城中学校	1	28	6	75	36	39	1,039	543	496
平坂中学校	1	24	6	64	41	23	895	450	445
寺津中学校	1	7	3	29	13	16	212	109	103
福地中学校	1	9	2	28	17	11	287	154	133
東部中学校	1	9	3	26	15	11	309	146	163
一色中学校	1	19	5	51	29	22	694	369	325
吉良中学校	1	17	3	42	28	14	617	313	304
幡豆中学校	1	9	2	24	12	12	284	147	137

13-3 高等学校

年	学校数	教員数						
		総数			本務者		兼務者	
		計	男	女	男	女	男	女
令和元年	5	388	240	148	174	110	66	38
2年	5	379	233	146	171	109	62	37
3年	5	384	237	147	172	109	65	38
4年	5	382	238	144	166	114	72	30
5年	5	366	226	140	159	112	67	28

13-4 専修学校・各種学校

年	学校数			教員数					
				総数			本務者		兼務者
	総数	昼間	その他	計	男	女	男	女	男
令和元年	3	3	-	146	72	74	-	21	72
2年	3	3	-	148	69	79	-	21	69
3年	3	3	-	152	72	80	-	22	72
4年	3	3	-	161	75	86	-	21	75
5年	3	3	-	170	83	87	1	21	82

(各年5月1日現在 単位：人)

生徒数					
1年		2年		3年	
男	女	男	女	男	女
835	841	792	796	867	814
864	838	834	815	809	794
863	807	877	817	843	840
875	830	856	807	881	817
887	853	879	823	859	818
129	137	129	130	136	121
180	184	183	147	180	165
164	147	144	141	142	157
41	36	37	33	31	34
51	45	53	52	50	36
58	42	51	58	37	63
115	106	121	112	133	107
99	109	115	107	99	88
50	47	46	43	51	47

資料：学校教育課

(各年5月1日現在 単位：人)

生徒数					
全日制			定時制		
総数	男	女	総数	男	女
4,242	2,155	2,087	123	89	34
4,030	2,030	2,000	114	75	39
3,929	1,990	1,939	92	67	25
3,742	1,915	1,827	109	79	30
3,648	1,885	1,763	109	78	31

資料：学校基本調査

(各年5月1日現在 単位：人)

生徒数		
女	男	女
53	13	204
58	10	198
58	15	193
65	14	204
66	21	209

資料：学校教育課

13-5 幼稚園

年	園数	学級数	教員数						
			総数			本務者		兼務者	
			計	男	女	男	女	男	女
令和元年	6	45	119	3	116	3	68	-	48
2年	5	40	92	2	90	2	52	-	38
3年	5	40	91	2	89	2	50	-	39
4年	5	41	94	2	92	2	49	-	43
5年	5	37	86	-	86	-	49	-	37
西尾幼稚園	1	7	18	-	18	-	10	-	8
平坂幼稚園	1	9	21	-	21	-	12	-	9
鶴城幼稚園	1	7	19	-	19	-	10	-	9
ながら幼稚園	1	7	13	-	13	-	8	-	5
はずみやこ幼稚園	1	7	15	-	15	-	9	-	6

13-6 中学校卒業者の卒業後の状況

(各)

年	総数	進学者							就職者
		総数	高等学校				高等専門学校	専修学校等入学者	
			全日制	定時制	通信制	特別支援学校			
令和元年	1,665	1,636	1,477	53	90	13	1	2	12
2年	1,686	1,660	1,508	38	92	13	5	4	6
3年	1,587	1,571	1,413	33	98	13	10	4	6
4年	1,689	1,674	1,470	47	130	16	1	10	4
5年	1,707	1,684	1,452	46	148	27	6	5	3

13-7 高等学校卒業者の卒業後の状況

年	総数	進学者				専修学校進学者	就職進学者	就職者	その他
		総数	大学	短期大学	その他				
令和元年	1,354	741	690	50	1	208	-	361	44
2年	1,391	773	724	49	-	226	-	361	31
3年	1,340	731	687	43	1	276	-	314	19
4年	1,344	781	731	50	-	220	-	312	31
5年	1,261	765	725	39	1	221	-	230	45

(各年5月1日現在 単位：人)

幼 児 数								
総 数			3 歳		4 歳		5 歳	
計	男	女	男	女	男	女	男	女
1,040	548	492	168	164	207	159	173	169
946	480	466	147	178	152	143	181	145
817	407	410	138	130	135	160	134	120
881	425	456	124	131	157	149	144	176
784	399	385	117	98	126	138	156	149
147	82	65	26	18	24	21	32	26
199	97	102	27	24	29	38	41	40
149	76	73	20	17	23	23	33	33
148	76	72	21	21	27	28	28	23
141	68	73	23	18	23	28	22	27

資料：保育課

(各年5月1日現在 単位：人)

その他	進学率	就職率
17	98.3	0.7
20	98.5	0.4
10	99.0	0.4
11	99.1	0.2
20	98.7	0.2

資料：学校教育課

(単位：人)

入学志願したもの (再掲) 短期大学/大学
814
854
785
821
810

資料：学校基本調査

13-8 義務教育学校

年	学校数	学級数		教員数 (兼務者含む)			児童・生徒数計
		通常	特別支援	総数	男	女	
令和元年	1	5	-	22	13	9	24
2年	1	5	-	16	6	10	25
3年	1	5	-	16	11	5	28
4年	1	5	-	16	11	5	27
5年	1	5	-	16	10	6	24
佐久島しおさい学校	前期	3	-	16	10	6	13
	後期	2	-				11

前期課程児童数詳細

年	総数			1年		2年	
	計	男	女	男	女	男	女
令和元年	15	9	6	1	-	1	-
2年	16	8	8	1	1	1	-
3年	15	8	7	2	1	1	1
4年	15	5	10	-	2	2	1
5年	13	5	8	-	2	-	1
佐久島しおさい学校	13	5	8	-	2	-	1

後期課程生徒数詳細

年	総数			生徒数 (後期課程)			
	計	男	女	1年		2年	
				男	女	男	女
令和元年	9	3	6	1	3	-	2
2年	9	3	6	2	1	1	3
3年	13	5	8	2	3	2	1
4年	12	7	5	3	1	2	3
5年	11	5	6	-	3	3	1
佐久島しおさい学校	11	5	6	-	3	3	1



(各年5月1日現在 単位：人)

(前期・後期課程合計)	
男	女
12	12
11	14
13	15
12	15
10	14
5	8
5	6

資料：学校教育課

(単位：人)

児童数 (前期課程)							
3年		4年		5年		6年	
男	女	男	女	男	女	男	女
-	2	3	1	2	2	2	1
1	1	-	3	3	1	2	2
1	-	1	1	-	3	3	1
1	1	1	-	1	3	-	3
2	1	1	1	1	-	1	3
2	1	1	1	1	-	1	3

(単位：人)

3年	
男	女
2	1
-	2
1	4
2	1
2	2
2	2



1 4 生活・文化

1 4 - 1 図書館の状況

(各年度3月31日現在 単位 冊数：冊 人数：人 経費：千円 1人当り：円)

年 度	蔵書数	利用者数	館外貸出図書 冊数	職員	経費	人口1人当り 図書館費
平成30年度	744,712	258,439	1,102,784	9	284,846	1,652
令和元年度	746,810	223,894	1,049,531	10	298,033	1,732
2年度	753,058	173,931	867,275	9	334,906	1,954
3年度	764,837	209,629	1,051,949	9	313,084	1,836
4年度	773,699	215,763	1,065,384	9	335,730	1,972
西尾市立図書館	425,015	143,822	722,499	9	335,730	1,972
一色学びの館	122,072	31,324	146,442	(指定管理)		
吉良図書館	147,632	25,288	124,550	(業務委託)		
幡豆図書館	78,980	15,329	71,893	(業務委託)		

(注) 配本所及び予約本受取館利用分は本館に含む。

資料：西尾市立図書館

1 4 - 2 蔵書状況

●総数

区 分	総数	総記	哲学	歴史	社会科学	自然科学	技術
平成30年度	744,712 (100)	14,016 (1.9)	21,030 (2.8)	40,614 (5.5)	64,752 (8.7)	37,199 (5.0)	44,705 (6.0)
令和元年度	746,810 (100)	14,088 (1.9)	21,005 (2.8)	41,117 (5.5)	64,531 (8.6)	37,070 (5.0)	45,062 (6.0)
2年度	753,058 (100)	14,296 (1.9)	21,331 (2.8)	40,092 (5.3)	65,626 (8.7)	37,294 (5.0)	44,935 (6.0)
3年度	764,837 (100)	14,587 (1.9)	21,676 (2.8)	40,959 (5.4)	67,109 (8.8)	38,065 (5.0)	45,565 (6.0)
4年度	773,699 (100)	14,684 (1.9)	21,688 (2.8)	41,417 (5.4)	66,646 (8.6)	38,118 (4.9)	46,082 (6.0)

(注) 上記冊数に雑誌は含まない。

●西尾市立図書館

区 分	総数	総記	哲学	歴史	社会科学	自然科学	技術
平成30年度	414,100 (100)	8,144 (2.0)	12,766 (3.1)	22,020 (5.3)	37,187 (9.0)	21,646 (5.2)	25,138 (6.1)
令和元年度	413,643 (100)	8,109 (2.0)	12,617 (3.1)	22,042 (5.3)	36,468 (8.8)	21,367 (5.2)	24,985 (6.0)
2年度	414,151 (100)	8,167 (2.0)	12,735 (3.1)	20,769 (5.0)	37,080 (9.0)	20,903 (5.0)	24,385 (5.9)
3年度	422,280 (100)	8,288 (2.0)	12,922 (3.1)	21,354 (5.1)	37,820 (9.0)	21,253 (5.0)	24,980 (5.9)
4年度	425,015 (100)	8,309 (2.0)	12,853 (3.0)	21,345 (5.0)	37,100 (8.7)	21,058 (5.0)	24,925 (5.9)

(注) 上記冊数に雑誌は含まない。

(各年度3月31日現在 単位：冊 ()内は%)

産業	芸術	言語	文学	児童書	郷土資料	参考資料	その他
17,838 (2.4)	49,803 (6.7)	7,630 (1.0)	140,097 (18.8)	218,331 (29.3)	31,423 (4.2)	17,589 (2.4)	39,685 (5.3)
17,981 (2.4)	50,051 (6.7)	7,660 (1.0)	137,056 (18.4)	220,270 (29.5)	31,910 (4.3)	18,376 (2.5)	40,633 (5.4)
18,161 (2.4)	50,570 (6.7)	7,676 (1.0)	147,546 (19.6)	222,368 (29.5)	32,310 (4.3)	18,675 (2.5)	32,178 (4.3)
18,802 (2.5)	51,288 (6.7)	7,898 (1.0)	149,132 (19.5)	225,182 (29.4)	32,673 (4.3)	18,770 (2.5)	33,131 (4.3)
19,001 (2.5)	51,448 (6.6)	7,932 (1.0)	139,957 (18.1)	230,059 (29.7)	33,090 (4.3)	18,759 (2.4)	44,818 (5.8)

資料：西尾市立図書館

(各年度3月31日現在 単位：冊 ()内は%)

産業	芸術	言語	文学	児童書	郷土資料	参考資料	その他
11,022 (2.7)	27,604 (6.7)	4,578 (1.1)	72,856 (17.6)	118,515 (28.6)	15,753 (3.8)	11,674 (2.8)	25,197 (6.1)
10,874 (2.6)	27,369 (6.6)	4,519 (1.1)	72,212 (17.5)	119,157 (28.8)	16,014 (3.9)	12,442 (3.0)	25,468 (6.2)
10,844 (2.6)	27,512 (6.6)	4,444 (1.1)	81,044 (19.6)	119,676 (28.9)	16,195 (3.9)	12,665 (3.1)	17,732 (4.3)
11,231 (2.7)	28,018 (6.6)	4,633 (1.1)	82,646 (19.6)	121,712 (28.8)	16,368 (3.9)	12,783 (3.0)	18,272 (4.3)
11,205 (2.6)	28,048 (6.6)	4,562 (1.1)	74,783 (17.6)	124,011 (29.2)	16,553 (3.9)	12,690 (3.0)	27,573 (6.5)

資料：西尾市立図書館

●一色学びの館

区分	総数	総記	哲学	歴史	社会科学	自然科学	技術
平成30年度	117,445 (100)	2,238 (1.9)	2,498 (2.1)	4,918 (4.2)	9,292 (7.9)	5,130 (4.4)	6,764 (5.8)
令和元年度	117,067 (100)	2,312 (2.0)	2,576 (2.0)	4,956 (4.0)	9,356 (8.0)	5,029 (4.0)	6,962 (6.0)
2年度	119,226 (100)	2,384 (2.0)	2,659 (2.0)	4,915 (4.0)	9,649 (8.0)	5,418 (5.0)	7,170 (6.0)
3年度	119,525 (100)	2,452 (2.0)	2,698 (2.0)	4,924 (4.0)	9,902 (8.0)	5,587 (5.0)	6,913 (6.0)
4年度	122,072 (100)	2,479 (2.0)	2,696 (2.0)	5,131 (4.0)	9,917 (8.0)	5,525 (5.0)	7,164 (6.0)

(注) 上記冊数に雑誌は含まない。

●吉良図書館

区分	総数	総記	哲学	歴史	社会科学	自然科学	技術
平成30年度	142,300 (100)	2,581 (1.8)	4,297 (3.0)	9,636 (6.8)	12,825 (9.0)	6,848 (4.8)	8,076 (5.7)
令和元年度	143,280 (100)	2,590 (2.0)	4,319 (3.0)	9,906 (7.0)	13,044 (9.0)	7,027 (5.0)	8,273 (6.0)
2年度	145,025 (100)	2,632 (2.0)	4,361 (3.0)	10,147 (7.0)	13,161 (9.0)	7,172 (5.0)	8,420 (6.0)
3年度	146,098 (100)	2,670 (2.0)	4,421 (3.0)	10,329 (7.0)	13,354 (9.0)	7,207 (5.0)	8,494 (6.0)
4年度	147,632 (100)	2,682 (2.0)	4,521 (3.0)	10,546 (7.0)	13,549 (9.0)	7,373 (5.0)	8,581 (6.0)

(注) 上記冊数に雑誌は含まない。

●幡豆図書館

区分	総数	総記	哲学	歴史	社会科学	自然科学	技術
平成30年度	70,867 (100)	1,053 (1.5)	1,469 (2.1)	4,040 (5.7)	5,448 (7.7)	3,575 (5.0)	4,727 (6.7)
令和元年度	72,820 (100)	1,077 (1.0)	1,493 (2.0)	4,213 (6.0)	5,663 (8.0)	3,647 (5.0)	4,842 (7.0)
2年度	74,656 (100)	1,113 (1.0)	1,576 (2.0)	4,261 (6.0)	5,736 (8.0)	3,801 (5.0)	4,960 (7.0)
3年度	76,934 (100)	1,177 (2.0)	1,635 (2.0)	4,352 (6.0)	6,033 (8.0)	4,018 (5.0)	5,178 (7.0)
4年度	78,980 (100)	1,214 (2.0)	1,618 (2.0)	4,395 (6.0)	6,080 (8.0)	4,162 (5.0)	5,412 (7.0)

(注) 上記冊数に雑誌は含まない。

(各年度3月31日現在 単位：冊 ()内は%)

産業	芸術	言語	文学	児童書	郷土資料	参考資料	その他
2,067 (1.8)	5,769 (4.9)	864 (0.7)	26,441 (22.5)	42,029 (35.8)	3,360 (2.9)	1,835 (1.6)	4,240 (3.6)
2,150 (2.0)	5,960 (5.0)	903 (1.0)	23,674 (20.0)	43,366 (37.0)	3,449 (3.0)	1,813 (2.0)	4,561 (4.0)
2,220 (2.0)	6,118 (5.0)	944 (1.0)	24,160 (20.0)	43,908 (37.0)	3,511 (3.0)	1,838 (2.0)	4,332 (4.0)
2,302 (2.0)	6,241 (5.0)	984 (1.0)	23,775 (20.0)	43,895 (37.0)	3,562 (3.0)	1,810 (2.0)	4,480 (4.0)
2,383 (2.0)	6,338 (5.0)	1,031 (1.0)	23,527 (19.0)	45,132 (37.0)	3,648 (3.0)	1,831 (1.0)	5,270 (4.0)

資料：西尾市立図書館

(各年度3月31日現在 単位：冊 ()内は%)

産業	芸術	言語	文学	児童書	郷土資料	参考資料	その他
2,975 (2.1)	11,256 (7.9)	1,550 (1.1)	26,714 (18.8)	36,225 (25.5)	9,495 (6.7)	2,444 (1.7)	7,378 (5.2)
3,031 (2.0)	11,273 (8.0)	1,568 (1.0)	26,791 (19.0)	35,867 (25.0)	9,574 (7.0)	2,471 (2.0)	7,546 (5.0)
3,073 (2.0)	11,384 (8.0)	1,589 (1.0)	27,125 (19.0)	36,545 (25.0)	9,684 (7.0)	2,494 (2.0)	7,238 (5.0)
3,119 (2.0)	11,401 (8.0)	1,600 (1.0)	27,053 (19.0)	36,840 (25.0)	9,770 (7.0)	2,479 (2.0)	7,361 (5.0)
3,151 (2.0)	11,351 (8.0)	1,641 (1.0)	26,100 (18.0)	37,746 (26.0)	9,858 (7.0)	2,504 (2.0)	8,029 (5.0)

資料：西尾市立図書館

(各年度3月31日現在 単位：冊 ()内は%)

産業	芸術	言語	文学	児童書	郷土資料	参考資料	その他
1,774 (2.5)	5,174 (7.3)	638 (0.9)	14,086 (19.9)	21,562 (30.4)	2,815 (4.0)	1,636 (2.3)	2,870 (4.0)
1,926 (3.0)	5,449 (7.0)	670 (1.0)	14,379 (20.0)	21,880 (30.0)	2,873 (4.0)	1,650 (2.0)	3,058 (4.0)
2,024 (3.0)	5,556 (7.0)	699 (1.0)	15,217 (20.0)	22,239 (30.0)	2,920 (4.0)	1,678 (2.0)	2,876 (4.0)
2,150 (3.0)	5,628 (7.0)	681 (1.0)	15,658 (20.0)	22,735 (30.0)	2,973 (4.0)	1,698 (2.0)	3,018 (4.0)
2,262 (3.0)	5,711 (7.0)	698 (1.0)	15,547 (20.0)	23,170 (29.0)	3,031 (4.0)	1,734 (2.0)	3,946 (5.0)

資料：西尾市立図書館

1 4 - 3 社会体育施設利用状況

(単位 件数：件 利用人員：人)

名 称	平成30年度		令和元年度		令和2年度		令和3年度		令和4年度	
	件数	利用人員	件数	利用人員	件数	利用人員	件数	利用人員	件数	利用人員
総 数	52,152	1,817,427	45,438	1,780,382	38,532	1,120,161	41,439	1,257,633	44,184	1,660,282
西尾市総合体育館	3,996	210,460	4,133	179,064	4,144	88,164	4,128	115,525	4,688	139,638
西尾市鶴城体育館	2,555	237,502	2,535	254,455	2,270	233,214	2,291	287,453	2,814	328,387
西尾市中央体育館	4,227	140,537	4,113	124,336	3,493	73,336	3,611	86,285	4,307	111,207
一色町体育館	1,808	148,443	1,651	147,602	1,761	137,660	58	4,997	2,292	164,567
一色B&G海洋センター	8,207	48,147	2,173	42,777	1,996	30,198	2,339	79,338	781	17,865
体育館・会議室	8,207	37,930	2,173	42,777	1,996	30,198	2,339	79,338	781	17,865
プール※1	0	10,217	-	-	-	-	-	-	-	-
吉良野外趣味活動施設	930	13,046	780	11,185	778	10,454	1,011	13,218	1,123	15,071
体育館	884	12,119	743	10,451	750	9,985	909	11,615	1,083	14,328
ゲートボール場	46	927	37	734	28	469	102	1603	40	743
コミュニティ公園	3,865	109,876	4,039	109,647	1,497	27,845	1,484	31,679	1,508	42,817
体育館※2	1,636	50,369	1,622	48,961	142	2,224	-	-	-	-
研修室※2	868	7,519	1042	8,033	74	789	-	-	-	-
多目的コミュニティ広場	389	45,842	385	46,495	368	18,927	453	24,697	455	35,606
テニスコート	750	4,006	781	4,138	692	3,695	827	4,952	751	4,441
ゲートボール場	222	2,140	209	2,020	221	2,210	204	2,030	302	2,770
東幡豆体育館	497	18,091	619	19,368	745	16,111	751	18,799	747	21,791
市民運動広場	3,580	57,003	3,741	43,617	3,512	32,129	4,054	31,453	3,758	40,925
ソフトボール場	154	6,585	170	5,734	189	4,171	143	4,154	211	9,953
野球場	179	10,923	170	5,937	246	3,953	18	465	193	9,048
テニスコート	2,800	35,645	3,158	29,401	2,902	22,524	3,526	23,816	3,174	19,634
アーチェリー場	320	2,296	138	795	113	541	299	2,018	78	760
ゲートボール場	127	1,554	105	1,750	62	940	68	1,000	102	1,530
西尾公園	3,872	104,753	3,954	101,050	3,558	68,605	3,924	80,507	3,921	90,431
総合グラウンド	940	54,983	885	55,588	800	38,807	848	40,686	957	52,292
テニスコート	2,932	49,770	3,069	45,462	2,758	29,798	3,076	39,821	2,964	38,139
古川緑地	2,345	33,313	2,205	34,090	1,973	28,453	2,416	28,971	2,746	55,418
ソフトボール場	259	8,990	285	9,551	322	10,475	411	12,268	473	18,260
テニスコート	1,892	8,962	1,725	8,864	1,498	7,333	1,835	7,913	2,055	19,093
サッカー場	142	12,901	148	12,985	117	8,880	146	7,950	158	12,195
ゲートボール場	52	2,460	47	2,690	36	1,765	24	840	60	5,870
矢作川西尾緑地	1,561	60,037	1,517	75,289	1,329	40,775	1,699	57,583	1,699	60,427
ソフトボール場	621	21,883	552	30,498	504	15,492	623	25,110	641	22,956
テニスコート	432	5,217	470	5,228	435	2,729	471	2,926	504	7,876
少年野球場	204	7,681	198	10,743	146	5,814	271	6,837	236	5,990
サッカー場	304	25,256	297	28,820	244	16,740	334	22,710	318	23,605
みなとまち1号緑地	281	16,734	261	16,149	237	12,690	320	13,580	287	13,412
少年野球場	159	6,455	143	6,613	133	5,705	180	7,535	165	6,720
サッカー場	122	10,279	118	9,536	104	6,985	140	6,045	122	6,692

名 称	平成30年度		令和元年度		令和2年度		令和3年度		令和4年度	
	件数	利用人員	件数	利用人員	件数	利用人員	件数	利用人員	件数	利用人員
坂田球場	677	50,046	694	64,475	596	34,348	652	39,586	545	57,043
横須賀公園	764	38,108	846	36,986	711	18,801	933	18,646	1,044	57,754
運動場	328	35,902	336	34,819	314	17,055	398	16,373	471	55,159
テニスコート	436	2,206	510	2,167	397	1,746	535	2,273	573	2,595
寺部野球場	164	7,140	162	7,450	160	8,474	180	9,136	195	9,150
緑ヶ崎野球場	206	6,090	198	5,797	170	4,970	176	7,639	212	5,813
寺部ソフトボール場	111	5,021	122	6,530	153	7,159	178	9,235	160	8,850
浜ノ山グラウンド	539	17,305	521	16,344	470	16,093	532	17,699	517	16,648
ふるさと公園グラウンド	184	7,632	128	7,874	156	3,825	220	6,622	179	4,387
鶴城公園テニスコート	1,484	11,397	1,533	13,084	1,265	10,678	1,725	12,042	1,874	12,423
古川右岸一号緑地	143	2,123	147	2,148	144	2,665	263	3,969	245	4,685
テニスコート	13	53	12	48	17	62	73	259	59	215
運動広場	130	2,070	135	2,100	127	2,603	190	3,710	186	4,470
坂田テニスコート	960	8,215	978	6,487	844	4,674	1,124	10,184	919	7,830
吉良テニスコート場	1,603	8,084	1,707	10,299	1,381	6,923	1,649	7,908	1,607	7,780
幡豆ふれあいテニスコート	2,138	21,466	1,665	18,043	1,295	9,509	1,549	14,105	1,405	11,770
臨海公園テニスコート	1,515	9,527	1,403	9,290	1,307	9,034	1,445	10,631	1,228	8,496
羽塚武道場	497	9,429	439	7,758	422	6,399	527	6,221	726	7,569
吉良弓道場	3	3,049	7	2,811	1	1,984	5	1,925	12	2,502
幡豆弓道場	29	720	0	462	1	492	1	714	1	842
国道23号高架下	964	46,981	834	35,282	723	29,025	641	23,250	730	26,840
スケートボード場	249	3,187	270	2,145	245	1,276	218	1,504	254	2,192
グラウンドゴルフ場	715	43,794	564	33,137	478	27,749	423	21,746	476	24,648
吉良グラウンド・ゴルフ場	302	2,509	295	2,584	71	1,070	102	1,603	89	1,512
松原グラウンド・ゴルフ場	311	12,359	380	12,718	328	10,081	380	11,607	412	12,266
ふれあい広場ホワイトウェイブ21	1,834	352,284	1,658	355,331	1,041	134,323	1,071	195,523	1,413	294,166

(注) 件数に個人利用含まず。

資料：スポーツ振興課

※1 令和元年廃止 ※2 令和3年廃止

1 4 - 4 学校体育施設スポーツ開放利用状況

(単位 件数：件 利用数：人)

開放学校	平成30年度		令和元年度		令和2年度		令和3年度		令和4年度	
	件数	利用数	件数	利用数	件数	利用数	件数	利用数	件数	利用数
総 数	7,133	128,630	6,863	125,886	5,665	95,022	6,054	98,603	7,508	123,201
西尾小学校 (体育館・運動場)	260	5,238	301	5,748	268	5,040	234	4,734	278	5,645
花ノ木小学校 (体育館)	118	2,313	204	3,580	144	2,271	168	2,545	213	2,733
八ツ面小学校 (体育館)	172	2,245	150	2,033	93	1,037	68	716	96	1,499
鶴城小学校 (体育館)	178	3,837	172	2,587	37	385	149	1,860	210	2,801
西野町小学校 (体育館)	93	1,469	168	3,341	98	1,906	75	1,539	134	2,476
米津小学校 (体育館)	178	2,917	122	2,273	117	2,627	133	2,496	153	3,024
中畑小学校 (体育館)	88	1,058	169	2,461	161	1,997	162	2,126	142	1,662
平坂小学校 (体育館)	109	1,807	100	1,643	92	1,297	74	1,000	119	1,804
矢田小学校 (体育館)	132	3,719	151	3,975	81	1,381	144	2,260	179	3,395
寺津小学校 (体育館)	215	3,345	203	3,407	103	1,526	129	1,724	175	2,932
福地南部小学校 (体育館)	79	1,233	33	408	114	1,445	135	1,508	152	1,868
福地北部小学校 (体育館)	215	2,906	63	854	133	1,396	70	697	104	1,099
室場小学校 (体育館)	84	756	50	471	23	192	14	183	56	691
三和小学校 (体育館)	177	2,717	97	1,399	97	1,330	126	1,505	75	935
西尾中学校 (体育館)	280	3,470	247	2,746	208	2,454	232	2,490	307	2,936
平坂中学校 (体育館・運 動場※1・武道場・卓球	716	14,664	650	14,258	395	7,312	557	8,654	626	12,233
寺津中学校 (体育館・運動場※1)	177	3,184	139	2,269	184	2,633	147	2,105	213	4,218
福地中学校 (体育館・運 動場・武道場・卓球場)	382	8,233	350	8,155	313	5,478	334	5,543	528	6,960
東部中学校 (体育館)	148	1,664	142	1,852	107	1,242	115	1,103	124	1,122
西尾高等学校 (体育館)	272	5,663	257	4,689	194	2,699	214	2,713	252	4,580
西尾東高等学校 (体育館)	191	3,329	221	3,879	159	2,495	156	2,418	184	2,774
一色中部小学校 (体育館・運動場)	171	5,775	145	5,504	212	6,141	230	7,105	248	6,640
一色西部小学校 (体育館・運動場)	154	3,242	176	4,085	144	3,132	74	1,009	40	613
一色東部小学校 (体育館・運動場)	248	4,294	250	4,015	164	3,054	228	5,179	304	5,879
一色南部小学校 (体育館・運動場)	138	2,589	151	2,587	101	1,750	114	2,125	128	1,903
佐久島小中学校 (体育館・運動場)	112	1,164	120	1,088	101	990	102	1,055	133	1,455
吉田小学校 (体育館・さ ぎなみホール・運動場)	199	2,272	221	3,755	199	2,732	165	2,550	243	3,580
白浜小学校 (体育館)	29	428	26	327	45	512	49	420	73	683

開放学校	平成30年度		令和元年度		令和2年度		令和3年度		令和4年度	
	件数	利用数	件数	利用数	件数	利用数	件数	利用数	件数	利用数
荻原小学校 (体育館)	87	1,486	89	1,511	82	1,169	99	1,525	113	1,643
横須賀小学校(体育館・ゆずりはホール)	109	2,272	154	3,220	126	2,011	95	1,371	164	2,817
津平小学校 (体育館)	11	222	12	158	59	570	52	568	38	452
吉良中学校(体育館・運動場・武道場・卓球場)	611	13,017	565	11,759	522	10,642	581	10,947	709	14,686
吉良高等学校 (体育館)	63	1,258	96	2,269	48	917	67	1,007	64	1,260
幡豆小学校 (運動場・体育館)	436	7,753	371	6,417	310	6,594	347	7,765	386	7,893
幡豆中学校 (体育館・武道場)	501	7,091	498	7,163	431	6,665	415	6,058	545	6,310

※1 令和4～廃止

資料：スポーツ振興課

1 4 - 5 文化会館利用状況

(単位 件数：件 利用数：人)

区 分	平成30年度		令和元年度		令和2年度		令和3年度		令和4年度	
	件数	利用数	件数	利用数	件数	利用数	件数	利用数	件数	利用数
総 数	2,861	201,446	2,391	175,932	1,467	53,618	1,787	85,197	2,243	119,566
大ホール	170	86,271	136	75,571	61	16,466	140	37,898	143	47,185
小ホール	229	29,538	195	26,443	85	5,881	107	10,254	141	15,417
会議室201～203	621	20,268	495	17,593	327	7,661	409	8,736	492	13,785
会議室301～305	1,403	46,332	1,218	41,340	907	21,138	946	22,818	1,136	30,597
スタジオ	92	3,386	70	2,021	53	741	47	1,013	52	1,085
茶室	249	10,460	205	8,896	1	15	62	1,929	220	9,322
展示室	97	5,191	72	4,068	33	1,716	76	2,549	59	2,175

資料：観光文化振興課

1 4 - 6 西尾勤労会館利用状況

(単位 件数：件 利用数：人)

区 分	平成30年度		令和元年度		令和2年度		令和3年度		令和4年度	
	件数	利用数	件数	利用数	件数	利用数	件数	利用数	件数	利用数
総 数	2,170	50,723	1,919	52,420			1,681	40,148	2,096	46,905
研修室	199	5,028	184	7,618			256	8,854	295	10,487
第1会議室	342	3,767	256	3,211			228	2,138	328	3,137
第2会議室	208	1,782	180	1,490			86	560	129	878
第3会議室	145	3,072	138	3,488			189	2,091	156	3,479
和室	398	6,623	299	5,244			207	3,035	291	4,456
体育館ホール	457	24,493	492	25,930			455	17,211	550	18,836
音楽室	421	5,958	370	5,439			260	6,259	347	5,632

※令和2年度改修工事のため休館

資料：商工振興課

14-7 公民館・ふれあいセンター等利用状況

(単位 件数：件 利用数：人)

区 分	平成30年度		令和元年度		令和2年度		令和3年度		令和4年度	
	件数	利用数	件数	利用数	件数	利用数	件数	利用数	件数	利用数
総 数	36,560	621,017	35,223	576,022	25,225	306,523	27,441	359,360	37,468	545,341
中央ふれあいセンター	3,208	45,582	2,922	38,130	2,044	22,071	2,236	23,463	3,400	42,164
寺津ふれあいセンター	1,818	23,551	1,718	21,955	1,219	10,843	1,295	11,995	1,956	20,869
米津ふれあいセンター	3,124	44,729	3,056	45,549	2,031	24,817	2,099	28,450	2,830	33,141
福地ふれあいセンター	3,028	47,813	3,051	46,189	2,438	27,090	2,336	28,035	3,024	39,131
西野町ふれあいセンター	2,796	36,396	2,480	33,894	2,022	24,193	2,352	24,906	2,761	30,275
八ツ面ふれあいセンター	4,021	62,943	3,638	55,942	2,609	32,068	3,034	34,460	3,994	49,647
鶴城ふれあいセンター	2,381	41,237	2,081	33,538	1,495	19,436	1,456	18,567	2,094	30,732
室場ふれあいセンター	1,406	28,434	1,390	25,491	766	9,775	786	8,966	1,155	13,206
三和ふれあいセンター	1,560	22,481	1,511	21,028	1,106	11,113	953	9,917	1,382	19,140
矢田ふれあいセンター	4,274	50,823	4,415	51,621	3,282	32,400	2,927	28,955	3,777	40,240
横須賀ふれあいセンター	1,401	32,268	1,481	37,334	1,210	20,135	1,308	22,524	1,863	37,448
幡豆ふれあいセンター	940	14,595	886	12,181	669	7,966	1,108	20,132	1,389	28,103
一色町公民館	1,074	15,905	1,024	14,099	945	7,893	763	7,815	1,192	14,106
幡豆公民館	658	8,048	669	9,031	679	5,093	500	5,585	920	8,452
一色地域交流センター	2,252	98,843	2,330	88,890	1,596	40,642	2,315	65,263	2,693	102,384
きら市民交流センター	-	-	-	-	-	-	1,973	20,327	3,038	36,303

資料：生涯学習課

14-8 歴史公園利用状況

(単位 件数：件 利用数：人)

区 分	平成30年度		令和元年度		令和2年度		令和3年度		令和4年度	
	件数	利用数	件数	利用数	件数	利用数	件数	利用数	件数	利用数
総 数	438	63,775	404	49,720	280	34,360	311	30,228	385	41,071
旧近衛邸	66	27,864	49	23,566	46	14,604	46	17,567	66	24,726
尚古荘	372	35,911	355	26,154	234	19,756	265	12,661	319	16,345

資料：観光文化振興課

14-9 資料館利用状況

(単位：人)

区 分	平成30年度	令和元年度	令和2年度	令和3年度	令和4年度
総 数	29,637	25,143	22,019	22,360	47,062
大 人	26,417	22,607	19,593	-	-
小 人	3,220	2,536	2,426	-	-

※令和3年度より大人・小人別の集計なし。

資料：文化財課

1 4 - 1 0 岩瀬文庫利用状況

(単位 入館者数・閲覧人員：人 閲覧冊数：冊)

区 分	平成30年度	令和元年度	令和2年度	令和3年度	令和4年度
入館者数	31,924	31,586	17,741	19,248	26,429
閲覧人員	978	1,021	527	476	497
閲覧冊数	7,897	6,008	5,331	3,873	6,168

資料：文化財課

1 4 - 1 1 塩田体験館利用状況

(単位：人)

区 分	平成30年度	令和元年度	令和2年度	令和3年度	令和4年度
来場者数	11,990	12,810	9,129	9,642	11,180
塩田体験参加者数	912	805	17	305	480
塩焼き体験参加者数	2,638	1,765	1,195	1,673	2,781

資料：文化財課

1 4 - 1 2 旧糟谷邸内文化施設利用状況

(単位：人)

区 分	平成30年度	令和元年度	令和2年度	令和3年度	令和4年度
総 数	2,792	2,535	1,371	1,728	2,086
大 人	2,737	2,465	1,332	1,668	2,035
小 人	55	70	39	60	51

資料：文化財課

14-13 いきものふれあいの里利用状況

(単位：人)

区 分	平成30年度	令和元年度	令和2年度	令和3年度	令和4年度
来園者	15,811	11,270	14,403	15,897	17,311
大人	1,528	2,333	2,983	2,705	3,362
小人	944	1,326	1,529	1,641	1,805
(市外)	(1,658)	(2,170)	(2,716)	(2,657)	(3,158)
未記帳	10,383	5,859	8,750	9,651	9,992
行事等参加者	560	781	224	322	416
施設団体利用	1,722	292	847	879	1,124
視察	101	181	25	52	103
ボランティア活動	573	498	45	347	509

資料：環境保全課

14-14 佐久島弁天サロン利用状況

(単位 開館日数：日 申込件数：件 利用者・来場者：人)

区 分	平成30年度	令和元年度	令和2年度	令和3年度	令和4年度
開館日数	317	316	263	232	320
申込件数	86	61	47	42	72
利用者及び来場者	10,656	9,713	8,499	11,450	10,615
利用者数	1,711	1,070	594	549	962
来場者数	8,945	8,643	7,905	10,901	9,653

(注) 休館日は月曜日(7、8月については無休)

資料：佐久島振興課

14-15 市たばこ税の状況

(単位 製造たばこの売渡し本数：本 税額：千円)

区 分	平成30年度	令和元年度	令和2年度	令和3年度	令和4年度
製造たばこの売渡し本数	188,870,487	180,342,464	167,744,851	166,112,095	168,368,268
税 額	1,014,977	1,021,499	981,478	1,043,900	1,103,149

資料：税務課

14-16 入湯税の状況

(単位 入湯客数：人 税額：千円)

区 分	平成30年度	令和元年度	令和2年度	令和3年度	令和4年度
入湯客数	100,986	130,517	42,312	49,338	61,410
税 額	15,148	19,578	6,347	7,400	9,211

資料：税務課

14-17 酒類販売（消費）状況（西尾税務署管内）

（単位：k l）

区 分	平成29年度	平成30年度	令和元年度	令和2年度	令和3年度
清 酒	490	448	406	379	343
焼 酎	617	581	571	584	550
みりん	441	386	404	378	393
ビール	2,148	2,002	1,867	1,589	1,663
発泡酒	706	639	591	601	606
リキュール	1,908	2,124	2,265	2,612	2,332
その他	1,182	1,354	1,399	1,346	1,366

資料：名古屋国税局HP

14-18 市営等駐車場一覧表

（令和5年1月1日現在 単位 面積：㎡ 収容台数：台）

名 称	代表所在地	面積	収容台数	開設	料金	備考
西尾本町駐車場	錦城町76-1	3,691	自動車 95	S46.12.1	有料	借地
西尾吾妻町駐車場	永楽町5丁目1-9	548	自動車 27	S45.2.1	有料	市有地
西尾駅東広場駐車場	城崎町4丁目7	2,050	自動車 67	H6.10.1	有料	市有地
桜町前駅西広場駐車場	緑町4丁目66	1,200	自動車 36	R3.8.1	有料	市有地
福地駅南駐車場	川口町松原27	331	自動車 18	H21.10.1	有料	借地
福地駅東駐車場	川口町松原28	370	自動車 18	H22.8.1	有料	借地
吉良恵比寿海岸駐車場	吉良町宮崎宮前105	11,977	自動車 321	H3.7.1	無料(7.8月有料)	市有地
宮崎漁港駐車場	吉良町宮崎馬道67,81,83	4,823	自動車 138	H9.7.12	無料(7.8月有料)	市有地
つくしが丘駐車場	つくしが丘二丁目8-13	542	自動車 21	S57.4.14	無料	市有地

資料：商工振興課・河川港湾課・観光文化振興課・公園緑地課

14-19 国・県・市指定文化財と国登録有形文化財件数

区分	国指定							県指定					
	国宝 (建造物)	重要文化財 (建造物)	重要文化財 (彫刻)	重要文化財 (書跡)	史跡	天然記念物	重要無形民俗文化財	建造物	絵画	彫刻	工芸	書跡	考古資料
平成31年	1	2	1	2	1	1	2	8	5	11	7	5	2
令和2年	1	2	1	2	1	1	2	8	5	11	7	5	2
3年	1	2	1	2	1	1	2	8	5	11	7	5	2
4年	1	2	1	2	1	1	2	8	5	12	7	5	2
5年	1	2	1	2	1	1	2	6	5	12	7	5	2

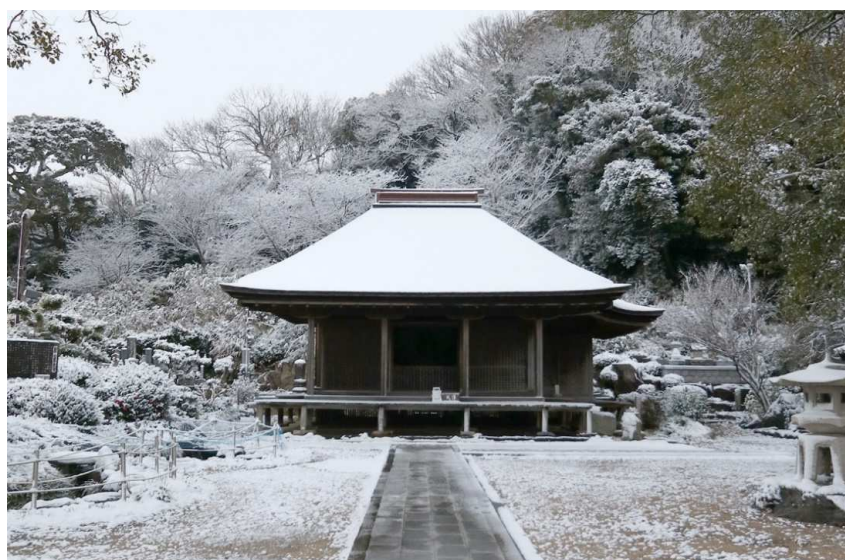

(写真:「国宝金蓮寺彌陀堂」)

(各年4月1日現在 単位：件)

				市指定												国登録
有形民俗文化財	無形民俗文化財	史跡	天然記念物	建造物	絵画	彫刻	工芸	書跡	典籍	考古資料	歴史資料	有形民俗文化財	無形民俗文化財	史跡	天然記念物	建造物
1	2	4	2	10	22	35	20	8	4	6	17	4	8	16	19	11
1	2	4	2	10	22	35	20	8	4	6	17	4	8	16	19	11
1	2	4	2	10	22	35	20	8	4	6	17	4	8	17	19	11
1	2	4	2	10	22	34	20	8	4	6	17	4	8	17	19	11
1	2	4	2	10	22	34	20	8	4	6	17	4	8	17	19	13

資料：文化財課

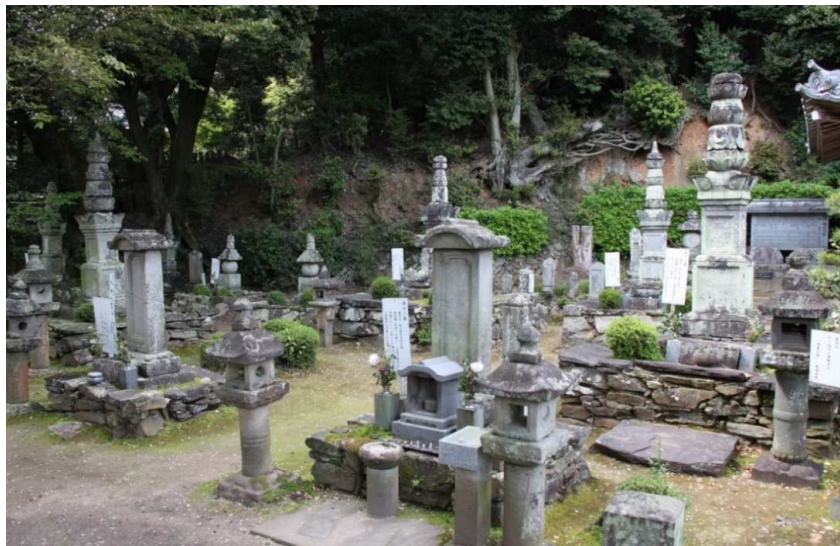

(写真：「華藏寺吉良家墓所」市指定史跡)

15 観 光

15 観光客年間利用者状況

(各年12月末 単位：人)

来 訪 地	平成30年	令和元年	令和2年	令和3年	令和4年	
憩の農園	764,837	765,545	797,617	720,114	999,501	
道の駅にしお岡ノ山	488,348	478,888	495,391	404,031	375,162	
一色さかな広場	714,700	715,500	641,200	637,900	578,000	
佐久島	106,600	108,691	79,613	85,291	85,478	
吉良温泉	149,265	138,104	70,382	74,898	87,080	
愛知こどもの国	336,610	343,580	258,980	285,660	331,830	
あさひが丘スケートリンク	23,757	22,108	15,191	4,512	20,769	
潮干狩り	41,181	61,612	26,004	51,054	89,848	
まつり	西尾祇園祭	280,000	260,000	-	-	220,000
	米津川まつり	58,000	48,000	-	-	30,000
	吉良花火大会	20,000	22,000	-	-	30,000
	大提灯まつり	100,000	100,000	-	-	50,000
	鳥羽の火祭り	9,000	9,000	8,000	-	-
	きらまつり	58,000	55,000	-	-	55,000
その他	408,520	392,292	393,559	380,306	534,242	
合 計	3,558,818	3,520,320	2,785,937	2,643,766	3,486,910	

資料：観光文化振興課



(写真：鳥羽の火祭り)

16 治安・災害

16-1 交通事故概要（西尾警察署管内）

（単位 件数：件 人数：人）

年	総件数	死亡		重傷		軽傷		物損
		件数	人数	件数	人数	件数	人数	
令和元年	675	7	7	31	32	637	790	4,803
2年	530	2	2	14	15	514	633	4,185
3年	516	4	4	11	12	501	599	4,240
4年	427	3	3	12	12	412	478	4,286
5年	312	5	5	14	14	293	343	4,580
1月	27	-	-	-	-	27	34	362
2月	35	-	-	1	1	34	40	308
3月	21	1	1	1	1	19	20	376
4月	28	-	-	1	1	27	30	364
5月	34	-	-	-	-	34	41	376
6月	21	-	-	1	1	20	22	352
7月	27	-	-	2	2	25	28	398
8月	23	-	-	1	1	22	26	409
9月	18	1	1	-	-	17	24	391
10月	29	2	2	2	2	25	28	428
11月	19	-	-	2	2	17	20	431
12月	30	1	1	3	3	26	30	385

資料：西尾警察署

16-2 窃盗犯主要手口別認知状況（西尾警察署管内）

（単位：件）

区分	総数	侵入盗							非侵入盗								
		総数	空巣	忍込み	居空き	事務所荒し	出店荒し	その他	総数	自動車盗	オートバイ盗	自転車盗	部品ねらい	車上ねらい	自販機ねらい	万引き	その他
令和元年	607	76	27	7	1	17	12	12	531	8	4	151	23	57	13	109	166
2年	501	68	24	10	2	12	6	14	433	2	6	153	26	54	2	101	89
3年	555	53	19	7	1	10	3	13	502	14	9	161	20	56	6	120	116
4年	556	60	11	6	2	3	10	28	496	8	7	134	20	76	29	99	123
5年	558	109	36	3	-	12	13	45	449	5	7	143	14	31	52	81	116

資料：西尾警察署

16-3 刑法犯罪の認知件数（西尾警察署管内）

（単位：件）

年	総数	凶悪犯	粗暴犯	窃盗犯	知能犯	風俗犯	その他
令和元年	952	10	93	607	45	9	188
2年	770	8	57	501	40	4	160
3年	811	7	45	550	30	7	172
4年	747	4	45	556	34	2	106
5年	803	6	61	558	49	6	123

資料：西尾警察署

16-4 小学校区別犯罪発生状況

令和5年

(単位：件)

小学校区等	刑法犯合計	重点罪種											
		合計	侵入盗	空き巣	居空き	忍込み	自動車盗	オートバイ盗	自転車盗	部品ねらい	車上ねらい	万引き	さい銭ねらい
西尾	44	19	3	1	-	-	1	-	7	-	2	5	1
花ノ木	180	125	4	2	-	-	2	1	63	4	10	41	-
八ツ面	10	7	1	-	-	-	1	-	2	2	-	1	-
鶴城	69	39	2	1	-	-	-	-	20	2	7	8	-
西野町	44	24	5	-	-	-	-	1	4	1	1	11	1
米津	29	12	4	-	-	-	-	1	6	-	1	-	-
中畑	16	12	9	7	-	-	-	1	1	1	-	-	-
平坂	38	17	8	3	-	1	-	-	3	1	2	3	-
矢田	15	6	4	2	-	-	-	-	1	-	-	1	-
寺津	14	7	5	1	-	-	-	-	2	-	-	-	-
福地南部	17	6	5	1	-	-	-	-	-	-	1	-	-
福地北部	35	13	4	1	-	-	-	-	9	-	-	-	-
室場	21	2	1	-	-	-	-	-	-	1	-	-	-
三和	42	15	9	1	-	2	-	-	4	1	1	-	-
一色中部	34	18	7	4	-	-	-	-	7	-	-	3	1
一色東部	18	7	2	-	-	-	-	-	-	-	3	2	-
一色西部	28	14	4	1	-	-	-	2	5	1	1	1	-
一色南部	1	1	-	-	-	-	-	-	1	-	-	-	-
佐久島しおさい	-	-	-	-	-	-	-	-	-	-	-	-	-
横須賀	36	9	5	2	-	-	-	-	1	-	-	3	-
津平	15	3	2	-	-	-	-	-	-	-	-	-	1
荻原	14	4	4	2	-	-	-	-	-	-	-	-	-
吉田	31	19	9	3	-	-	-	-	6	-	2	2	-
白浜	8	2	1	-	-	-	1	-	-	-	-	-	-
幡豆	11	5	4	2	-	-	-	-	1	-	-	-	-
東幡豆	14	8	7	2	-	-	-	1	-	-	-	-	-
合計	784	394	109	36	-	3	5	7	143	14	31	81	4

(注) 管轄外の届け出があるため、16-3表とは一致しない。

資料：西尾警察署



16-5 火災発生状況

(単位 火災件数：件 建物：㎡ 林野：a 損害額：千円)

年	種別火災件数					焼損面積		損害額
	総数	建物	林野	車両	その他	建物	林野	
平成30年	60	35	1	3	21	2,088	1	102,920
令和元年	61	37	2	3	19	2,990	202	95,653
2年	51	29	-	2	20	960	-	695,053
3年	70	41	1	7	21	3,030	1	278,915
4年	61	30	2	6	23	1,341	2	245,192

資料：西尾市消防本部

16-6 原因別火災発生状況

(単位：件)

年	総数	放	放	た	た	こ	火	焼	ス	ラ	溶	溶	配	電	電	風	排	煙	そ	不
		火	火	ば	き	ん	遊	却	ト	イ	断	接	電	機	呂	気	煙	煙	他	明
		の	の	こ	火	ろ	び	炉	ブ	タ	機	機	線	器	器	か	管	道		
		疑	疑										具	具	ま	ど				
平成30年	60	5	8	4	6	-	1	1	-	2	7	-	-	1	19	6				
令和元年	61	12	10	5	2	1	1	1	1	2	3	2	1	2	12	6				
2年	51	8	1	3	1	-	4	-	1	-	5	-	1	1	19	7				
3年	70	8	3	7	2	2	1	4	1	-	-	3	-	3	20	16				
4年	61	3	8	5	3	1	-	-	-	1	6	4	-	1	12	17				

資料：西尾市消防本部

16-7 時間帯別火災発生状況

(単位：件)

年	時 間 帯													不明
	総数	0	2	4	6	8	10	12	14	16	18	20	22	
		〃	〃	〃	〃	〃	〃	〃	〃	〃	〃	〃	〃	
		2	4	6	8	10	12	14	16	18	20	22	24	
平成30年	60	1	2	4	5	4	5	9	10	6	6	7	1	-
令和元年	61	2	1	2	5	8	7	10	3	6	10	4	1	2
2年	51	2	2	3	3	6	2	8	5	7	6	2	3	2
3年	70	3	2	2	5	2	10	6	13	9	9	5	2	2
4年	61	3	1	2	5	8	7	7	6	4	9	5	3	1

資料：西尾市消防本部

16-8 救急車出動状況

●出動件数

(単位：件)

年	総数	火災	水難	交通	労働	運動	一般	加害	自損	急病	その他
平成30年	6,981	8	7	563	72	27	940	22	46	4,798	498
令和元年	6,753	15	9	496	63	22	953	22	64	4,588	521
2年	6,260	11	4	429	40	9	931	26	52	4,260	498
3年	6,641	15	12	417	53	14	1,003	13	52	4,564	498
4年	7,574	17	14	412	78	9	1,074	20	63	5,365	522

資料：西尾市消防本部

●搬送人員

(単位：人)

年	総数	火災	水難	交通	労働	運動	一般	加害	自損	急病	その他
平成30年	6,653	2	4	570	71	27	913	18	31	4,526	491
令和元年	6,404	3	3	503	61	21	913	19	43	4,325	513
2年	5,913	7	3	433	40	8	885	21	27	3,999	490
3年	6,302	4	5	427	53	14	957	10	44	4,297	491
4年	7,070	8	7	395	77	8	1,020	17	41	4,986	511

資料：西尾市消防本部

なるほど統計豆知識⑥！

統計は未来を支える

おくりもの



10月18日

統計の日

統計調査へのご回答をお願いいたします。
政府では、オンライン調査を推進しています。



総務省・各府省統計主管部局

17 労働・賃金

17-1 一般職業紹介状況

(単位：人)

年 度	新規求職申込件数	新規求人数	月間有効求職者数	月間有効求人数	就職件数
平成30年	3,372	6,358	12,524	18,330	1,107
令和元年度	3,870	5,268	14,774	15,564	1,081
2年度	4,351	3,787	19,765	10,806	899
3年度	3,723	4,340	17,665	12,509	878
4年度	3,957	4,622	18,338	13,457	842
4月	336	364	1,480	1,089	70
5月	334	334	1,521	1,050	58
6月	343	339	1,558	989	49
7月	293	396	1,567	1,027	64
8月	337	386	1,561	1,099	73
9月	315	411	1,552	1,152	81
10月	302	439	1,529	1,230	85
11月	292	342	1,471	1,180	59
12月	276	375	1,440	1,134	61
1月	342	459	1,465	1,133	70
2月	374	382	1,553	1,182	80
3月	413	395	1,641	1,192	92

(注) 新規学卒及びパートタイムを除く。

資料：西尾公共職業安定所

なるほど統計豆知識⑦！

愛知県の最低賃金の推移

年	金額（円）	効力発生日
令和元年	926	R1.10.1
2年	927	R2.10.1
3年	955	R3.10.1
4年	986	R4.10.1
5年	1,027	R5.10.1

出典：厚生労働省HP

17-2 雇用保険給付状況

(単位 決定数：数 人数：人 支給金額：千円)

年 度	受給資格決定数	初回受給者数	受給者実人員	雇用保険金（基本手当）	常用就職支度金		再就職手当	
				支給総額	人員	支給金額	人員	支給金額
平成30年度	1,579	1,263	426	639,215	2	309	442	165,483
令和元年度	1,938	1,497	465	709,264	2	405	606	246,267
2年度	2,387	2,151	728	1,147,594	4	740	676	272,150
3年度	1,690	1,492	520	796,150	6	730	514	212,088
4年度	2,052	1,657	536	831,320	2	356	542	229,004
4月	217	153	444	58,031	1	151	37	15,064
5月	169	131	424	51,483	-	-	60	24,426
6月	182	127	522	71,799	-	-	38	20,172
7月	147	166	570	68,672	-	-	31	13,145
8月	147	143	604	87,072	-	-	59	25,262
9月	163	131	592	77,888	1	205	31	12,758
10月	168	111	550	66,581	-	-	65	25,771
11月	141	142	543	73,068	-	-	24	10,917
12月	149	124	528	63,693	-	-	55	21,280
1月	161	141	560	74,995	-	-	54	22,415
2月	206	151	555	67,445	-	-	30	11,049
3月	202	137	545	70,594	-	-	58	26,747

(注) 単位未満は四捨五入のため、合計と合致しない場合がある。

資料：西尾公共職業安定所

なるほど統計豆知識⑧！

統計サイトの紹介

- データサイエンス・スクール（総務省統計局）
<http://www.stat.go.jp/dss/>



18 市 政

18-1 選挙有権者数（選挙人名簿登録者数）

（単位 確定登載人員：人 投票所数：か所）

年 月 日	確定登載人員			投票所数
	総 数	男	女	
令和元. 9. 2	135,113	68,121	66,992	33
2. 9. 1	134,814	67,963	66,851	33
3. 9. 1	134,415	67,658	66,757	29
4. 9. 1	134,139	67,520	66,619	29
5. 9. 1	133,720	67,274	66,446	29

資料：西尾市選挙管理委員会

18-2 選挙投票状況

●衆議院 小選挙区選出議員選挙

（単位 人数：人 投票率：％）

投票日	定数	立候補者数	有権者数			投票者数			投票率		
			総数	男	女	総数	男	女	総数	男	女
平成21. 8. 30	1	4	82,150	41,280	40,870	60,901	31,057	29,844	74.13	75.23	73.02
24. 12. 16	1	5	131,343	65,607	65,736	88,498	45,343	43,155	67.38	69.11	65.65
26. 12. 14	1	3	131,653	65,860	65,793	83,369	42,896	40,473	63.32	65.13	61.52
29. 10. 22	1	3	135,370	68,025	67,345	85,776	44,044	41,732	63.36	64.75	61.97
令和 3. 10. 31	1	2	134,275	67,573	66,702	85,548	43,942	41,606	63.71	65.03	62.38

（注）在外選挙人を含む。

資料：西尾市選挙管理委員会

●参議院 愛知県選出議員選挙

（単位 人数：人 投票率：％）

投票日	定数	立候補者数	有権者数			投票者数			投票率		
			総数	男	女	総数	男	女	総数	男	女
平成22. 7. 11	3	7	82,619	41,509	41,110	51,889	26,831	25,058	62.81	64.64	60.95
25. 7. 21	3	10	131,464	65,724	65,740	75,983	39,611	36,372	57.80	60.27	55.33
28. 7. 10	4	9	135,333	67,941	67,392	82,896	42,791	40,105	61.25	62.98	59.51
令和元. 7. 21	4	12	134,981	67,991	66,990	75,180	39,236	35,944	55.70	57.71	53.66
4. 7. 10	4	17	134,090	67,476	66,614	79,899	41,246	38,653	59.59	61.13	58.03

（注）在外選挙人を含む。

資料：西尾市選挙管理委員会

●愛知県知事選挙

（単位 人数：人 投票率：％）

投票日	定数	立候補者数	有権者数			投票者数			投票率（％）		
			総数	男	女	総数	男	女	総数	男	女
平成19. 2. 4	1	3	79,912	39,852	40,060	44,910	22,894	22,016	56.20	57.45	54.96
23. 2. 6	1	5	82,501	41,409	41,092	47,499	24,563	22,936	57.57	59.32	55.82
27. 2. 1	1	2	131,512	65,804	65,708	58,442	30,454	27,988	44.44	46.28	42.59
31. 2. 3	1	2	134,573	67,589	66,984	64,386	32,375	32,011	47.84	47.90	47.79
令和 5. 2. 5	1	6	133,398	67,047	66,351	62,653	31,829	30,824	46.97	47.47	46.46

資料：西尾市選挙管理委員会

●愛知県議会議員一般選挙

(単位 人数：人 投票率：%)

投票日	定数	立候補者数	有権者数			投票者数			投票率		
			総数	男	女	総数	男	女	総数	男	女
平成19. 4. 8	2	2	(無投票)			(無投票)			(無投票)		
23. 4. 10 (西尾市選挙区)	2	3	82,763	41,560	41,203	44,992	23,174	21,818	54.36	55.76	52.95
(幡豆郡選挙区)	1	1	(無投票)			(無投票)			(無投票)		
27. 4. 12	2	3	131,392	65,728	65,664	66,453	34,269	32,184	50.58	52.14	49.01
31. 4. 7	2	3	134,380	67,499	66,881	65,616	33,952	31,664	48.83	50.30	47.34
令和 5. 4. 9	2	2	(無投票)			(無投票)			(無投票)		

資料：西尾市選挙管理委員会

●西尾市長選挙

(単位 人数：人 投票率：%)

投票日	定数	立候補者数	有権者数			投票者数			投票率		
			総数	男	女	総数	男	女	総数	男	女
平成17. 9. 4	1	5	78,802	39,246	39,556	53,153	25,949	27,204	67.45	66.12	68.77
21. 7. 5	1	1	(無投票)			(無投票)			(無投票)		
25. 5. 26	1	4	130,290	65,082	65,208	92,634	45,765	46,869	71.10	70.32	71.88
29. 6. 25	1	2	134,066	67,261	66,805	91,234	45,321	45,913	68.05	67.38	68.73
令和 3. 6. 20	1	2	133,061	66,857	66,204	87,786	43,934	43,852	65.97	65.71	66.24

資料：西尾市選挙管理委員会

●西尾市議会議員一般選挙

(単位 人数：人 投票率：%)

投票日	定数	立候補者数	有権者数			投票者数			投票率		
			総数	男	女	総数	男	女	総数	男	女
平成21. 5. 3	24	27	80,718	40,486	40,232	55,947	27,626	28,321	69.31	68.24	70.39
23. 4. 24 (増員)											
(一色選挙区)	4	8	19,203	9,391	9,812	13,419	6,537	6,882	69.88	69.61	70.14
(吉良選挙区)	4	6	18,068	8,945	9,123	12,562	6,186	6,376	69.53	69.16	69.89
(幡豆選挙区)	2	5	10,185	4,988	5,197	7,675	3,684	3,991	75.36	73.86	76.79
25. 5. 26	30	40	130,290	65,082	65,208	92,638	45,765	46,873	71.10	70.32	71.88
29. 6. 25	30	35	134,066	67,261	66,805	91,230	45,318	45,912	68.05	67.38	68.73
令和 3. 6. 20	30	40	133,061	66,857	66,204	87,778	43,929	43,849	65.97	65.71	66.23

資料：西尾市選挙管理委員会

18-3 市職員数

(各年4月1日現在 単位：人)

年	総数	一般職員	教育関係職員			消防職員
			総数	学校関係	その他	
平成31年	1,575	1,274	109	38	71	189
令和2年	1,587	1,290	105	36	69	189
3年	1,598	1,299	108	37	71	188
4年	1,607	1,306	108	38	70	189
5年	1,610	1,306	110	37	73	190

資料：人事課

(注) 総数には市長・副市長・教育長を含む。

18-4 普通会計歳入歳出決算額

●歳入

(単位 決算額：千円 構成比：%)

区 分	平成30年度	令和元年度	令和2年度	令和3年度	令和4年度	
					金額	構成比
総 額	56,663,707	58,358,640	80,307,199	70,780,573	67,334,621	100.0
地方税	31,701,896	31,305,812	31,906,386	30,396,605	31,571,645	46.9
地方譲与税	608,425	610,882	611,981	622,436	619,261	0.9
利子割交付金	57,247	25,806	28,321	18,400	12,424	0.0
配当割交付金	163,074	179,357	165,819	226,046	217,585	0.3
株式等譲渡所得割交付金	123,602	92,502	156,412	258,590	149,292	0.2
地方消費税交付金	3,201,394	3,036,000	3,715,776	4,056,828	4,252,579	6.3
ゴルフ場利用税交付金	31,653	31,258	30,374	33,539	31,057	0.0
自動車取得税交付金	351,586	182,123	-	10	8	0.0
自動車税環境性能割交付金	-	56,174.0	121,656	117,118	141,942	0.2
法人事業税交付金	-	-	165,857	334,856	509,593	0.8
地方特例交付金	141,484	808,889	258,205	1,083,579	270,029	0.4
地方交付税	2,919,795	1,826,579	1,830,767	3,081,296	1,998,401	3.0
交通安全対策特別交付金	26,087	25,530	28,744	27,969	24,918	0.0
分担金及び負担金	344,813	237,973	114,660	135,073	137,678	0.2
使用料及び手数料	1,269,729	1,031,616	778,946	863,433	884,933	1.3
国庫支出金	5,194,453	6,118,321	25,976,042	13,987,477	9,799,871	14.6
県支出金	3,416,868	4,223,970	4,586,024	4,031,279	4,640,955	6.9
財産収入	140,500	353,532	151,699	92,139	102,052	0.2
寄附金	237,029	452,130	784,247	1,572,424	2,186,908	3.2
繰入金	117,488	67,168	142,765	52,038	175,414	0.3
繰越金	2,291,989	2,756,286	3,101,566	3,637,886	4,153,983	6.2
諸収入	2,354,295	2,378,532	2,358,752	2,369,852	2,406,593	3.6
地方債	1,970,300	2,558,200	3,292,200	3,781,700	3,047,500	4.5

資料：財政課

●歳出

(単位 決算額：千円 構成比：%)

区 分	平成30年度	令和元年度	令和2年度	令和3年度	令和4年度	
					金額	構成比
総 額	53,907,421	55,257,074	76,669,313	66,626,590	64,095,376	100.0
議会費	387,585	389,671	430,027	367,431	381,759	0.6
総務費	6,016,123	5,978,070	23,140,288	6,499,037	6,766,977	10.5
民生費	19,395,215	20,085,754	20,849,084	26,361,676	25,101,159	39.2
衛生費	7,049,079	6,970,389	7,200,422	8,369,690	8,586,316	13.4
労働費	46,414	49,900	78,908	49,238	79,886	0.1
農林水産業費	1,673,427	1,771,356	1,637,759	1,474,967	1,403,895	2.2
商工費	1,155,122	1,421,823	1,700,278	2,328,680	2,111,423	3.3
土木費	5,061,044	4,951,084	5,692,637	5,747,617	4,859,518	7.6
消防費	2,334,063	2,221,192	2,411,400	2,825,384	2,802,757	4.4
教育費	7,294,209	8,074,379	10,304,361	9,396,578	8,612,858	13.4
災害復旧費	-	-	-	-	-	-
公債費	3,494,762	3,341,310	3,223,573	3,205,676	3,388,248	5.3
諸支出金	378	2,146	576	616	580	0.0
前年度繰上充用金	-	-	-	-	-	-

資料：財政課

18-5 市税税目別決算額（収入済額）

（単位 決算額：千円 構成比・徴収率：％）

区 分	平成30年度	令和元年度	令和2年度	令和3年度	令和4年度	
					金額	構成比
総 額	31,701,896	31,305,812	31,906,386	30,396,605	31,571,645	100.0
市民税	13,473,289	12,744,164	12,727,068	12,085,669	12,349,000	39.1
固定資産税	15,038,348	15,316,166	15,910,984	15,019,075	15,792,675	50.0
軽自動車税	466,589	491,564	523,772	540,781	569,073	1.8
市たばこ税	1,019,710	1,021,620	985,254	1,047,946	1,103,180	3.5
鉱産税	-	-	1,040	1,486	1,676	0.0
都市計画税	1,688,812	1,712,720	1,751,921	1,694,247	1,746,830	5.5
その他	15,148	19,578	6,347	7,401	9,211	0.1
徴収率	97.5	97.7	98.0	98.2	98.4	-

資料：財政課

18-6 普通会計性質別歳出内訳

（単位 決算額：千円 構成比：％）

区 分	平成30年度	令和元年度	令和2年度	令和3年度	令和4年度	
					金額	構成比
総 額	53,907,421	55,257,074	76,669,313	66,626,590	64,095,376	100.0
人件費	9,634,178	9,151,156	11,316,175	11,466,191	11,479,086	17.9
扶助費	11,213,800	11,433,257	11,315,685	15,220,397	13,651,384	21.3
公債費	3,494,762	3,341,310	3,223,573	3,205,676	3,388,248	5.3
物件費	10,226,344	10,839,532	10,828,900	12,548,427	12,935,090	20.2
維持補修費	860,371	822,836	901,672	948,229	826,266	1.3
補助費等	3,608,160	3,737,711	23,755,344	6,533,964	6,676,049	10.4
積立金	495,773	1,081,513	538,353	1,500,568	1,395,265	2.2
投資及び出資金・貸付金	1,546,654	1,059,729	1,621,596	1,670,079	1,921,417	3.0
繰出金	6,342,794	6,254,267	4,562,456	4,605,289	4,775,691	7.4
前年度繰上充用金	-	-	-	-	-	-
普通建設事業費	6,484,585	7,535,763	8,605,559	8,927,770	7,046,880	11.0
災害復旧事業費	-	-	-	-	-	-
失業対策事業費	-	-	-	-	-	-

資料：財政課

19 市民所得

19-1 産業別市内総生産

(単位 総生産額：百万円 対前年度増加率・構成比：%)

区 分	総 生 産 額						
	平成28年度	平成29年度	平成30年度	令和元年度	令和2年度		
					対前年度 増加率	構成比	
(1) 農業	10,383	10,611	9,584	9,485	8,840	△ 6.8	1.0
(2) 林業	28	25	36	31	29	△ 6.5	0.0
(3) 水産業	10,248	10,620	8,673	9,700	8,800	△ 9.3	1.0
(4) 鉱業	555	902	379	367	538	46.6	0.1
(5) 製造業	610,396	683,555	719,734	607,298	582,118	△ 4.1	67.7
(6) 電気・ガス・水道業・ 廃棄物処理業	8,538	8,506	9,045	7,301	7,383	1.1	0.9
(7) 建設業	42,121	41,566	40,404	35,736	35,781	0.1	4.2
(8) 卸売・小売業	58,642	57,458	55,538	47,813	50,904	6.5	5.9
(9) 運輸・通信業	14,080	17,396	17,732	17,793	11,290	△ 36.5	1.3
(10) 宿泊・飲食サービス業	8,775	7,559	8,291	6,867	5,384	△ 21.6	0.6
(11) 情報通信業	2,905	2,314	4,273	2,650	2,223	△ 16.1	0.3
(12) 金融・保険業	11,421	11,104	12,491	10,335	8,950	△ 13.4	1.0
(13) 不動産業	64,349	65,613	64,636	63,231	63,941	1.1	7.4
(14) 専門・科学技術・ 業務支援サービス業	14,377	15,996	18,102	15,700	15,304	△ 2.5	1.8
(15) 公務	7,719	4,899	4,953	5,679	6,311	11.1	0.7
(16) 教育	13,965	14,806	9,267	8,604	7,305	△ 15.1	0.8
(17) 保健衛生・社会事業	27,780	27,178	30,047	28,381	27,347	△ 3.6	3.2
(18) その他のサービス	15,432	16,038	18,653	17,164	17,726	3.3	2.1
(19) 市町村内総生産	921,713	996,145	1,031,838	894,134	860,176	△ 3.8	100.0

(注1) 毎年遡及改定されるため最新の値を表示している。

資料：あいちの市町村民所得

(注2) 単位未満は、四捨五入のため合計と一致しない場合がある。

19-2 市民所得の分配

(単位 所得額：百万円 対前年度増加率・構成比：%)

区 分	所 得 額						
	平成28年度	平成29年度	平成30年度	令和元年度	令和2年度		
						対前年度 増加率	構成比
1 雇用者報酬	331,961	332,228	322,972	314,591	307,698	△ 2.2	72.1
(1) 賃金・俸給	284,332	284,196	276,145	268,961	263,195	△ 2.1	61.6
(2) 雇主の社会負担	47,630	48,031	46,827	45,630	44,503	△ 2.5	10.4
a 雇主の現実社会負担	45,988	46,402	44,969	44,615	43,682	△ 2.1	10.2
b 雇主の帰属社会負担	1,641	1,630	1,858	1,014	820	-	0.2
2 財産所得	36,277	36,996	36,383	35,403	35,665	0.7	8.4
a 受取	37,611	38,201	37,420	36,335	36,431	0.3	8.5
b 支払	1,334	1,205	1,037	932	766	△ 17.8	0.2
(1) 一般政府	△ 154	△ 115	△ 5	100	149	-	0.0
a 受取	219	208	275	341	346	1.5	0.1
b 支払	373	322	280	241	198	△ 17.8	0.0
(2) 家計	36,221	36,868	36,130	35,069	35,284	0.6	8.3
① 利子	4,982	5,303	5,650	8,071	7,065	△ 12.5	1.7
a 受取	5,910	6,156	6,374	8,721	7,602	△ 12.8	1.8
b 支払	928	853	724	650	537	△ 17.4	0.1
② 配当	15,268	15,618	14,219	11,644	13,375	14.9	3.1
③ その他の投資所得	14,268	14,262	14,397	13,805	13,392	△ 3.0	3.1
④ 賃貸料	1,703	1,686	1,864	1,548	1,452	△ 6.2	0.3
(3) 対家計民間非営利団体	211	242	258	234	233	△ 0.4	0.1
a 受取	244	272	290	276	263	△ 4.7	0.1
b 支払	33	30	33	41	31	△ 24.4	0.0
3 企業所得	143,783	145,702	151,272	104,182	83,684	△ 19.7	19.6
(1) 民間法人企業	78,235	82,993	95,713	48,363	28,478	△ 41.1	6.7
(2) 公的企業	635	△ 284	△ 344	△ 582	157	127.0	0.0
(3) 個人企業	64,913	62,993	55,904	56,402	55,049	△ 2.4	12.9
a 農林水産業	9,192	10,372	6,854	8,339	7,643	△ 8.3	1.8
b その他の産業	25,668	22,986	20,688	19,367	18,248	△ 5.8	4.3
c 持ち家	30,053	29,635	28,361	28,696	29,159	1.6	6.8
4 市町村民所得	512,022	514,925	510,627	454,176	427,047	△ 6.0	100.0

(注1) 毎年適及改定されるため最新の値を表示している。

資料：あいちの市町村民所得

(注2) 単位未満は、四捨五入のため合計と一致しない場合がある。

19-3 家計所得（個人企業含む）

（単位 所得額：百万円 対前年度増加率・構成比：％）

区 分	所 得 額						
	平成28年度	平成29年度	平成30年度	令和元年度	令和2年度		
					対前年度 増加率	構成比	
1 雇員報酬	331,961	332,228	322,972	314,591	307,698	△ 2.2	57.8
2 営業余剰・混合所得	65,640	63,647	57,990	58,123	56,051	△ 3.6	10.5
3 財産所得	37,148	37,721	36,854	35,719	35,821	0.3	6.7
(1) 利子	5,910	6,156	6,374	8,721	7,602	△ 12.8	1.4
(2) 配当	15,268	15,618	14,219	11,644	13,375	14.9	2.5
(3) その他の投資所得	14,268	14,262	14,397	13,805	13,392	△ 3.0	2.5
(4) 賃貸料	1,703	1,686	1,864	1,548	1,452	△ 6.2	0.3
4 社会給付	101,422	101,165	101,672	103,437	105,454	1.9	19.8
(1) 現金による社会保障給付	76,982	77,494	78,286	78,433	79,428	1.3	14.9
(2) その他の社会保険年金給付	12,890	12,332	12,120	13,266	13,540	2.1	2.5
(3) その他の社会保険非年金給付	3,890	3,688	3,739	3,637	3,518	△ 3.3	0.7
(4) 社会扶助給付	7,660	7,650	7,528	8,101	8,968	10.7	1.7
5 その他の経常移転	12,127	11,483	11,323	10,318	27,489	166.4	5.2
うち非生命保険金	6,109	5,535	5,173	4,424	4,772	7.9	0.9
6 年金受給権の変動調整	△ 198	416	861	△ 101	△ 402	-	△ 0.1
7 市町村民家計所得	548,101	546,660	531,671	522,086	532,111	1.9	100.0

資料：あいちの市町村民所得

19-4 所得水準等比較表

（単位 人数：人 所得：百万円 人口1人当り所得：千円）

区 分	平成28年度	平成29年度	平成30年度	令和元年度	令和2年度	
					対前年度 増加率	
人口(10月1日現在推計人口)	168,741	169,329	169,567	169,949	169,046	△ 0.5
総就業者（従業地）	91,068	92,220	92,973	93,573	93,663	0.1
市内純生産	518,861	577,596	574,898	489,604	359,808	△ 26.5
市町村民所得	512,022	514,925	510,627	454,176	427,047	△ 6.0
家計所得	548,101	546,660	531,671	522,086	532,111	1.9
人口1人当り市町村民所得	3,034	3,041	3,011	2,672	2,526	△ 5.5
人口1人当り家計所得	3,248	3,228	3,135	3,072	3,148	2.5

資料：あいちの市町村民所得

20 女性の社会参画

20-1 西尾市議会議員選挙立候補者・当選者数（男女別）状況

（各年4月1日現在 単位：人）

投開票年月	定数	立候補者			当選者数		
		総数	男性	女性	総数	男性	女性
平成21年5月	24	27	24	3	24	21	3
23年4月	10	19	15	4	10	10	-
25年5月	30	40	37	3	30	27	3
29年6月	30	35	31	4	30	27	3
令和 3年6月	30	40	35	5	30	25	5

資料：西尾市選挙管理委員会

20-2 地方自治法（180条の5）に基づく委員会委員への女性の登用状況

（令和5年4月1日現在 単位 人数：人 女性比率：%）

委員・委員会名	委員総数	うち女性委員数	女性比率
教育委員会	4	2	50.0%
選挙管理委員会	4	1	25.0%
公平委員会	3	1	33.3%
監査委員	2	-	-
農業委員会	18	2	11.1%
固定資産評価審査委員会	3	-	-
合計	34	6	17.6%

資料：地域つながり課

20-3 附属機関（法令・条例設置）委員への女性の登用状況 （広域設置の附属機関は除く）

（令和5年4月1日現在 単位 人数：人 女性比率：%）

年 度	附属機関数	委員数	うち女性委員数	女性比率
平成31年度	19	292	55	18.8%
令和2年度	18	327	82	25.1%
3年度	17	325	75	23.1%
4年度	20	333	81	24.3%
5年度	26	295	79	26.8%

資料：地域つながり課

20-4 地域の委員の女性比率とその状況

(各年4月1日現在 単位 総数：人 女性比率：%)

年	町内会長	民生・児童委員	衛生委員
平成 31年	0.7	51.5	3.7
令和2年	0.8	50.6	4
令和3年	0.8	50.4	4.8
令和4年	1.9	50.6	5
令和5年	2.2	48.7	4.7
総数	401	234	401
うち女性	9	114	19

資料：地域つながり課町内会長名簿、福祉課民生・児童委員名簿、ごみ減量課衛生委員名簿

20-5 PTA連絡協議会会長の女性比率

(令和5年4月1日現在 単位：人 女性比率：%)

区分	会長			副会長		
	総数	うち女性の数	女性比率	総数	うち女性の数	女性比率
小学校	25	-	-	75	29	38.7
中学校	9	1	11.1	26	8	30.8
義務教育学校	1	1	100.0	1	-	-
幼稚園	3	-	-	4	-	-
計	38	2	5.3	106	37	34.9

資料：生涯学習課PTA連絡協議会名簿

令和5年度行政組織機構図

令和5年4月1日現在

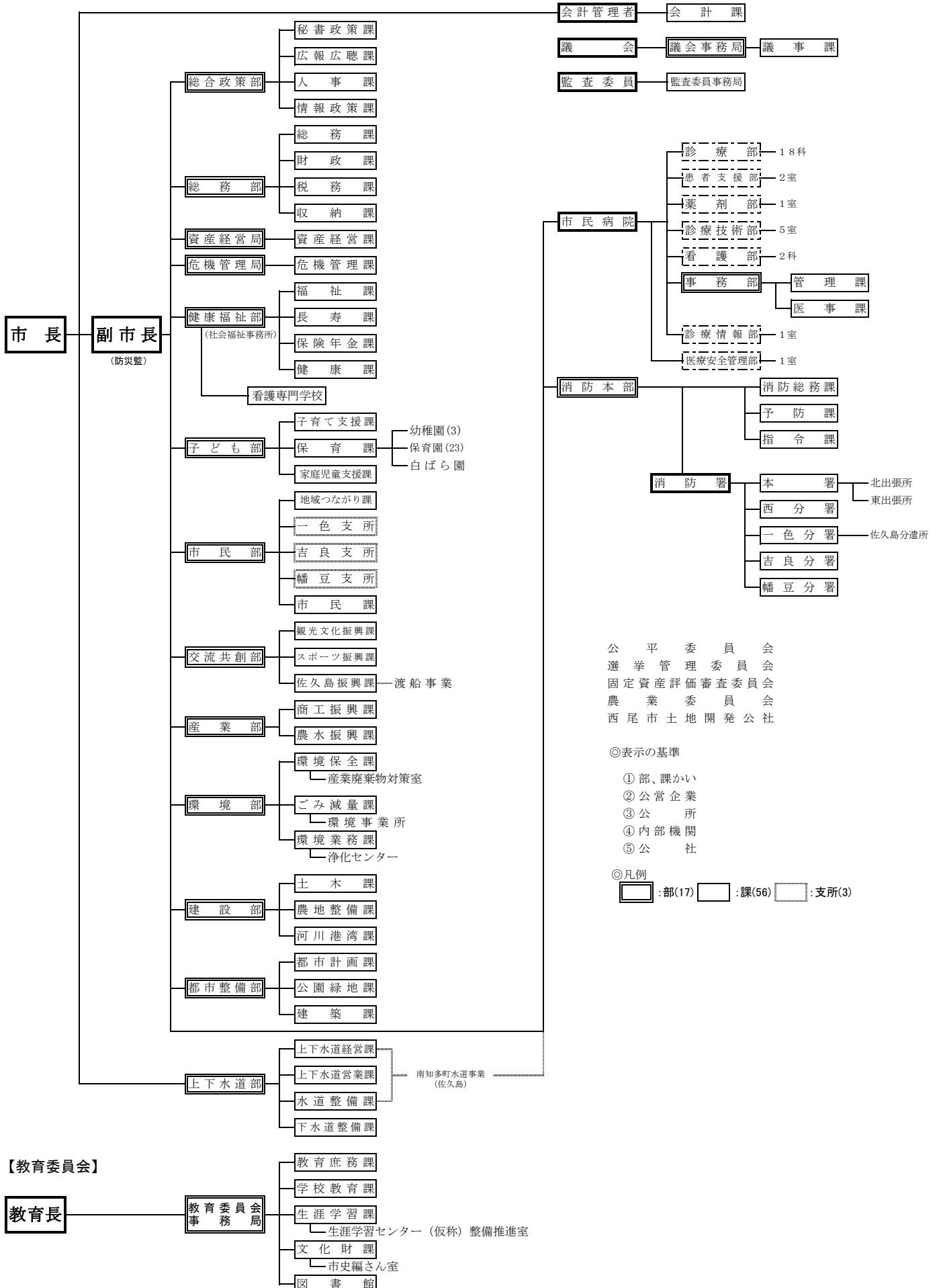

付録2

愛知県下各市の現勢

区 分	行政面積 km ²	世 帯 数 世帯	人 口			事 業 所		農 業	
			総 数 人	男 人	女 人	事 業 所 数 所	従 業 者 数 人	農業経営体 経営体	経営耕地 総面積 h a
県計	5,173.23	3,321,308	7,481,863	3,725,578	3,756,285	299,232	3,818,542	26,893	43,258
市計	4,305.26	3,156,950	7,081,893	3,526,019	3,555,874	285,189	3,638,723	24,237	38,500
名古屋市	326.50	1,154,438	2,325,682	1,141,434	1,184,248	117,344	1,450,337	515	523
豊橋市	262.00	154,577	365,654	182,695	182,959	14,350	164,058	2,741	4,163
岡崎市	387.20	160,993	382,146	192,200	189,946	13,121	165,945	1,101	1,865
一宮市	113.82	155,761	374,839	182,160	192,679	15,723	140,911	917	1,444
瀬戸市	111.40	53,541	126,465	61,851	64,614	4,401	46,247	101	74
半田市	47.42	49,778	115,656	58,208	57,448	4,667	57,224	222	413
春日井市	92.78	133,930	305,793	150,615	155,178	9,788	111,307	303	210
豊川市	161.14	75,116	184,254	91,756	92,498	6,545	78,350	1,685	1,609
津島市	25.09	24,793	59,388	28,870	30,518	2,675	27,539	223	554
碧南市	36.68	29,047	72,017	37,018	34,999	2,888	35,859	417	760
刈谷市	50.39	68,910	153,392	79,690	73,702	5,169	117,314	429	929
豊田市	918.32	180,483	416,496	217,442	199,054	12,721	247,911	1,994	3,339
安城市	86.05	76,949	186,288	95,034	91,254	6,341	107,931	822	3,101
西尾市	161.22	64,033	167,848	84,876	82,972	6,526	84,341	1,200	3,446
蒲郡市	56.96	31,483	78,094	38,622	39,472	3,371	32,958	622	501
犬山市	74.90	29,860	71,845	35,566	36,279	2,433	31,904	371	408
常滑市	55.90	25,091	58,127	28,367	29,760	2,488	29,031	274	537
江南市	30.20	39,572	96,663	47,133	49,530	3,052	29,009	113	96
小牧市	62.81	63,607	146,358	73,649	72,709	6,267	106,426	270	301
稲沢市	79.35	52,969	132,158	64,959	67,199	4,348	63,402	1,098	1,660
新城市	499.23	16,671	42,299	21,121	21,178	1,937	18,731	1,261	1,344
東海市	43.43	49,629	112,561	58,275	54,286	3,912	60,069	489	386
大府市	33.66	39,079	93,098	47,162	45,936	3,239	49,471	294	342
知多市	45.90	34,475	82,516	41,333	41,183	2,114	20,235	394	472
知立市	16.31	32,379	72,125	37,985	34,140	1,856	24,713	125	259
尾張旭市	21.03	35,068	83,172	40,450	42,722	2,485	23,688	37	43
高浜市	13.11	18,896	46,121	23,874	22,247	1,480	21,945	46	129
岩倉市	10.47	22,049	47,759	23,709	24,050	1,464	14,538	115	115
豊明市	23.22	29,808	68,589	34,636	33,953	2,145	28,656	240	279
日進市	34.91	38,069	92,979	45,780	47,199	2,593	30,868	262	238
田原市	191.11	21,831	57,411	29,412	27,999	2,230	30,094	2,987	4,442
愛西市	66.68	22,183	59,300	28,791	30,509	2,012	17,830	956	1,802
清須市	17.35	29,758	66,982	33,464	33,518	2,517	28,969	133	64
北名古屋市	18.37	37,120	86,359	42,874	43,485	2,947	32,493	222	106
弥富市	49.11	17,515	42,441	21,073	21,368	1,826	22,293	452	1,371
みよし市	32.19	25,015	62,099	32,119	29,980	1,798	33,410	287	534
あま市	27.49	35,227	85,826	42,298	43,528	2,529	25,499	450	583
長久手市	21.55	27,247	61,093	29,518	31,575	1,887	27,217	69	60
資 料	令和5年4月1日現在 「令和5年 全国都道府県 市区町村別面積調」 国土交通省国土地理院	令和5年7月1日現在 「愛知県人口動向調査結果」	県統計課			令和3年6月1日現在 「令和3年経済センサス-活動調査」(確報)	総務省・経済産業省	令和2年2月1日現在 「2020年農林業センサス 報告書」	農林水産省

※ 市町村合併があった数値は、独自に旧市町村の数値を合算し、使用している。

区 分	工 業			商 業			教 育				財 政 (普 通 会 計 決 算 額)	
	事 業 所 数	従 業 者 数	製 造 品 出 荷 額 等	卸 売 業 ・ 小 売 業			小 学 校		中 学 校		歳 入 総 額	歳 出 総 額
				事 業 所 数	従 業 者 数	年 間 商 品 販 売 額	校 数	児 童 数	校 数	生 徒 数		
	所	人	百 万 円	店 舗	人	百 万 円	校	人	校	人	千 円	千 円
県 計	14,593	807,694	43,987,965	57,458	597,518	39,419,914	967	395,820	434	207,714	4,130,956,427	4,007,170,577
市 計	13,645	747,804	41,250,849	54,686	571,099	38,534,002	905	372,791	407	196,117	3,921,491,615	3,805,613,272
名古屋市	3,542	91,740	2,993,171	23,103	269,684	25,837,414	266	111,205	127	58,796	1,513,930,676	1,496,380,572
豊橋市	715	34,996	1,363,743	2,907	27,788	1,237,818	52	19,683	23	10,542	179,939,648	174,728,401
岡崎市	588	39,375	1,829,708	2,689	24,919	919,034	48	22,057	22	11,561	178,369,123	171,145,370
一宮市	657	20,009	490,189	2,646	22,513	823,907	42	19,732	20	10,735	162,815,170	158,320,264
瀬戸市	337	11,612	392,116	826	6,764	169,860	17	6,648	8	3,811	57,985,230	55,005,552
半田市	248	19,497	870,943	908	8,384	239,644	14	6,022	6	3,194	55,149,397	52,871,903
春日井市	595	23,516	731,803	1,726	18,346	627,757	38	16,487	17	8,721	139,996,599	139,447,661
豊川市	492	25,759	762,895	1,358	11,746	285,024	26	10,246	10	5,231	89,649,950	86,530,858
津島市	133	4,172	104,612	549	4,580	139,789	8	2,496	4	1,548	29,768,322	28,639,635
碧南市	282	15,862	876,323	563	4,061	92,289	7	3,951	5	2,054	41,340,465	38,418,006
刈谷市	331	47,385	1,582,136	960	12,029	734,969	15	8,723	6	4,149	83,237,781	74,832,014
豊田市	771	114,620	14,697,849	2,269	25,699	2,052,323	75	22,365	28	11,955	253,256,587	239,387,199
安城市	444	39,207	1,932,080	1,205	12,096	641,799	21	10,912	8	5,659	105,479,358	100,022,118
西尾市	478	36,213	1,566,565	1,392	10,486	279,348	25	9,703	9	5,119	80,307,199	76,669,313
蒲郡市	235	7,777	255,310	704	5,365	117,730	13	3,752	7	2,069	46,290,516	42,543,387
犬山市	190	11,635	436,793	422	3,211	151,743	10	3,417	4	1,956	36,370,387	35,225,452
常滑市	133	6,019	170,770	531	4,242	95,578	9	3,604	4	1,875	39,225,976	37,923,488
江南市	162	4,423	113,801	573	4,897	139,517	10	5,080	6	3,362	42,440,308	41,559,076
小牧市	555	34,928	1,316,661	1,125	13,101	691,952	16	7,710	9	4,124	79,275,308	76,583,801
稲沢市	283	18,197	674,063	801	8,560	428,965	23	6,941	9	3,515	67,329,542	65,353,923
新城市	140	8,257	278,738	382	2,397	54,035	13	1,951	6	1,095	30,157,596	29,218,593
東海市	215	17,298	1,326,428	655	7,165	479,318	12	6,843	6	3,434	63,565,057	59,544,379
大府市	298	22,234	1,274,290	509	4,904	187,010	9	5,788	4	2,734	48,269,421	46,726,889
知多市	78	4,451	884,000	329	2,740	75,341	10	4,276	5	2,369	38,159,892	36,678,675
知立市	112	4,641	119,229	432	4,258	170,830	7	3,845	3	1,928	32,000,163	30,900,539
尾張旭市	88	4,540	157,736	434	4,175	115,538	9	4,623	3	2,306	35,800,042	34,855,790
高浜市	153	11,876	500,026	259	2,107	47,977	5	2,985	2	1,563	23,561,107	22,801,476
岩倉市	64	2,268	68,606	262	2,285	70,862	5	2,340	2	1,100	22,968,026	21,638,932
豊明市	151	6,131	168,046	362	3,437	105,694	8	3,483	4	1,774	32,565,546	31,292,354
日進市	78	3,979	98,450	492	5,554	182,310	10	6,349	5	2,806	37,355,742	35,962,305
田原市	61	10,263	1,371,512	536	3,492	102,730	18	3,151	4	1,608	37,758,187	36,683,864
愛西市	115	3,749	102,693	307	2,315	50,259	12	2,737	6	1,581	31,375,671	30,187,819
清須市	192	7,560	290,690	498	5,373	311,681	8	3,927	4	1,881	37,855,420	36,297,033
北名古屋市	184	6,543	196,450	516	4,988	209,562	10	4,848	6	2,404	41,630,627	40,252,333
弥富市	131	4,495	172,058	293	3,458	123,568	8	2,078	3	1,162	20,551,176	19,865,092
みよし市	180	15,520	902,832	310	4,459	258,238	8	3,646	4	1,855	35,016,982	31,684,958
あま市	209	6,142	152,673	402	3,248	82,488	12	4,664	5	2,484	42,498,502	41,739,010
長久手市	25	915	24,861	451	6,273	200,101	6	4,523	3	2,057	28,244,916	27,695,238
資 料	令和3年6月1日現在 「令和3年経済センサス-活動調査」 (確報) 総務省・経済産業省			令和3年6月1日現在 「令和3年経済センサス-活動調査」 (確報) 総務省・経済産業省			2023年5月1日現在 「令和5年度学校基本調査(速報)」 文部科学省				令和4年度 愛知県統計年鑑 県市町村課	

西尾の統計 2023 年刊

令和 6 年 3 月 発行

編集発行 西尾市総合政策部広報広聴課
西尾市寄住町下田 22
電話(0563)65-2160
