

西尾の統計

2020年刊

西尾市

は　じ　め　に

2020年版西尾の統計を刊行いたします。

本書は、西尾市の人口・経済・福祉・教育など各分野にわたる基本的資料を総合的に収録し、市政及びその推移と現況を明らかにしたものです。

行政施策はもとより、各方面で広くご利用いただければ幸いと存じます。

資料の整備や内容改善につきまして、各位のご意見・ご教示をいただき、さらに充実したものにしたいと考えております。

おわりに、本書の刊行に当たり、貴重な資料を提供していただいた関係各位に対して深く感謝いたしますとともに、今後とも各種統計調査についてご指導ご協力をいただきますようお願いいたします。

令和3年3月

西尾市長 中 村 健

西 尾 市 章

市章 結び井桁

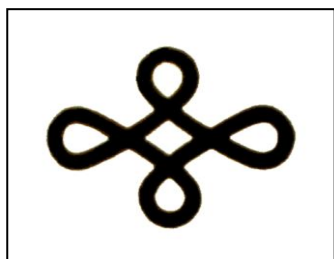

旧西尾町が明治22年に町制施行以来使用していたものを、昭和28年12月15日市制施行後も引き続き使用し、昭和40年に市章として定めたものです。この結び井桁は、旧西尾城主大給松平氏の道中目印として使用していたものと伝えられ、整然とした市街地と市民の団結を象徴しています。

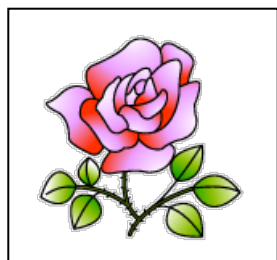

市の花 ばら

ばらは「平和と幸福」のシンボルとされています。市民一人ひとりに幸せな暮らしと都市の近代化の花を咲かせようとの願いを込めて、昭和38年11月市制10周年記念に市民から公募して選びました。





市の木 くすのき

みどり豊かな西尾市を次代に伝え、美しいまちづくりをめざし、昭和46年6月に市民から公募して選びました。

西 尾 市 民 の 愛 市 憲 章

わたしたち西尾市民は心をあわせ

- 1 豊かな町をつくりましょう
 - すこやかなからだと心をつくろう
 - よく働き、りっぱな仕事をもちたてよう
 - むだをはぶき、くらしにゆとりをつくろう
 - すすんで教養と文化を高めよう
- 1 美しい町を作りましょう
 - うちのまわりを美しく、清けつにしよう
 - 公共の場を美しくたいせつにしよう
 - あたたかい家庭をつくろう
 - お互いに迷わくをかけず親切にしよう
- 1 明るい町をつくりましょう
 - 明るく正しい選挙をしよう
 - きまりと時間を守ろう
 - 交通道徳を高めよう
 - 祝祭日には国旗をかかげよう

| | | | |
|---|--|--|---|
| <p>統計で見る 市民の暮らし</p> | <p>世帯人口 1世帯に2.6人</p>  <p>65,799世帯 172,114人 令和2年4月</p> | <p>結婚 1日に2.1組</p>  <p>774組 令和元年度</p> | <p>離婚 1.5日に1組</p>  <p>237組 令和元年度</p> |
| <p>出生 1日に3.5人</p>  <p>1,263人 令和元年</p> | <p>死亡 1日に4.6人</p>  <p>1,694人 令和元年</p> | <p>転入 1日に21.1人</p>  <p>7,702人 令和元年</p> | <p>転出 1日に19.7人</p>  <p>7,199人 令和元年</p> |
| <p>固定電話 1世帯に0.2台</p>  <p>12,908台 令和元年度</p> | <p>水道使用量 1人1日292リットル</p>  <p>1日に50,298m³ 18,359千m³ 令和元年度</p> | <p>保有自動車 1世帯に2.2台</p>  <p>144,988台 平成30年度</p> | <p>ゴミ排出量(資源物を除く) 1人1日666g</p>  <p>1日に114.6t 41,836t 令和元年度</p> |
| <p>医師(歯科医を含む) 市民615人に1人</p>  <p>280人 平成30年</p> | <p>刑法犯罪 1日に2.1件</p>  <p>770件 令和2年</p> | <p>交通事故 1日に1.5件</p>  <p>530件 令和2年</p> | <p>救急車 1日に18.5件</p>  <p>6,753件 令和元年</p> |
| <p>火災 6日に1件</p>  <p>61件 令和元年</p> | <p>公園面積 1人に5.0m²</p>  <p>85.70ha(供用面積) 令和2年4月</p> | <p>市職員 市民108人に1人</p>  <p>1,587人 令和2年4月</p> | <p>歳入決算(普通会計) 1人に33万9千円</p>  <p>583億5,864万円 令和元年度</p> |

利用者の皆さんへ

1. 西尾市は平成 23 年 4 月 1 日に、旧一色町、旧吉良町、旧幡豆町と合併をしました。各統計表の数字のうち、平成 22 年度以前（平成 23 年 3 月 31 日以前）が、直近の統計数値でない限り、すべて旧西尾市を区域としたものです。
2. 「何年」とあるのは暦年（1 月から 12 月まで）
「何年度」は会計年度（4 月から 3 月まで）
3. 数字の単位未満は、四捨五入することを原則としました。従って、合計数値と内訳が一致しないことがあります。
4. 統計表中の符号の用法は、次のとおりです。
「－」 …… 該当数値なし
「…」 …… 不詳
「0」 …… 単位未満
「△」 …… 負数
「X」 …… 該当数値の発表をさし控えたもの

目 次

| | | | | | |
|------|------------------|----|------|------------------------------|----|
| 1 | 土地と気象 | | 4 | 農業・漁業 | |
| 1-1 | 西尾市の位置 | 1 | 4-1 | 専業兼業別農家数 | 15 |
| 1-2 | 民有地面積 | 1 | 4-2 | 経営耕地面積 | 15 |
| 1-3 | 気象の概況 | 2 | 4-3 | 経営耕地規模別農家数 | 15 |
| | | | 4-4 | 農用機械の所有台数（農業経営体） | 15 |
| 2 | 人 口 | | 4-5 | 家畜・にわとり飼養農家数・頭羽数 | 16 |
| 2-1 | 国勢調査人口 | 3 | 4-6 | 農地転用実績（農地法4条・5条） | 16 |
| 2-2 | 人口集中地区（D I D）別人口 | 3 | 4-7 | 農作物作付面積及び収穫量 | 16 |
| 2-3 | 昼間及び夜間人口 | 3 | 4-8 | 花き（作付面積及び出荷量） | 16 |
| 2-4 | 世帯及び人口の状況 | 4 | 4-9 | 自家漁業の専兼業別経営体数 | 17 |
| 2-5 | 戸籍関係届出件数 | 4 | 4-10 | 階層別経営体数 | 17 |
| 2-6 | 住民基本台帳登録人口異動 | 5 | 4-11 | 漁業種別漁獲量 | 17 |
| 2-7 | 合計特殊出生率 | 5 | | | |
| 2-8 | 高齢化率 | 5 | 5 | 工 業 | |
| 2-9 | 外国人人口 | 5 | 5 | 産業分類別製造業の状況 | 19 |
| 2-10 | 流動人口 | 6 | | | |
| 2-11 | 人口動態 | 6 | 6 | 商 業 | |
| 2-12 | 行政区（公称町）別人口及び世帯数 | 7 | 6 | 商業の状況 | 21 |
| 2-13 | 年齢別人口 | 9 | | | |
| 2-14 | 産業分類別就業者数 | 11 | 7 | 金 融 | |
| 2-15 | 労働力人口 | 11 | 7-1 | 預金と貸付金の状況 | 23 |
| | | | 7-2 | 小規模企業等振興資金、 西尾市中小企業経営安定資金 | 23 |
| 3 | 事 業 所 | | | | |
| 3-1 | 産業分類別事業所数 | 13 | | | |
| 3-2 | 産業分類別・規模別事業所数 | 14 | 8 | 運 輸 ・ 通 信 | |
| | | | 8-1 | 名鉄旅客利用状況 | 25 |
| | | | 8-2 | 市内バスの概要 | 25 |
| | | | 8-3 | 市営渡船利用状況 | 26 |

| | | |
|-----|-------------|----|
| 8-4 | 軽自動車等の保有台数 | 27 |
| 8-5 | 種類別自動車登録台数 | 27 |
| 8-6 | 郵便物の集配状況 | 27 |
| 8-7 | 電話の加入状況 | 29 |
| 8-8 | NHK放送受信契約状況 | 29 |
| 8-9 | CATVの加入状況 | 29 |

9 電気・ガス・水道

| | | |
|-------|-----------------------|----|
| 9-1 | 電灯需要状況 | 31 |
| 9-2 | 用途別ガス施設数及び消費量 | 31 |
| 9-3 | 下水道の普及状況 | 31 |
| 9-4-1 | 口径別の水道使用状況 (佐久島除く) | 33 |
| 9-4-2 | 口径別の水道使用状況 (佐久島のみ) | 33 |
| 9-5-1 | 水道の普及状況(佐久島除く) | 33 |
| 9-5-2 | 水道の普及状況(佐久島のみ) | 33 |

10 社会福祉

| | | |
|-------|---------------------|----|
| 10-1 | 保育所の状況 | 35 |
| 10-2 | 児童クラブ登録児童数 | 36 |
| 10-3 | 各種手当支給状況 | 36 |
| 10-4 | ファミリー・サポート・センター利用状況 | 37 |
| 10-5 | 地域子育て支援拠点施設利用状況 | 37 |
| 10-6 | 国民健康保険加入状況 | 37 |
| 10-7 | 国民健康保険給付状況 | 38 |
| 10-8 | 後期高齢者医療給付状況 | 39 |
| 10-9 | 国民年金支給状況 | 39 |
| 10-10 | 介護保険認定状況 | 40 |
| 10-11 | 介護保険給付状況 | 40 |

| | | |
|-------|-----------------|----|
| 10-12 | 福祉医療費支給状況 | 41 |
| 10-13 | 扶助別生活保護の状況 | 42 |
| 10-14 | 療育手帳交付状況 | 43 |
| 10-15 | 身体障害者手帳交付台帳登載件数 | 43 |
| 10-16 | 精神障害者保健福祉手帳交付状況 | 43 |

11 土木・建築

| | | |
|-------|--------------------------|----|
| 11-1 | 市道の舗装状況 | 45 |
| 11-2 | 主要ため池の状況 | 45 |
| 11-3 | 建築確認件数 | 45 |
| 11-4 | 県営住宅 | 46 |
| 11-5 | 市営住宅 | 46 |
| 11-6 | 市街化区域用途別地域面積 | 47 |
| 11-7 | 都市公園の状況 | 47 |
| 11-8 | 公共下水道の状況 | 49 |
| 11-9 | 下水道処理場の状況 (矢作川浄化センター) | 49 |
| 11-10 | 水洗便所改造資金あっせんの状況 | 49 |
| 11-11 | 農業集落排水の状況 | 50 |

12 保健・衛生

| | | |
|------|---------------|----|
| 12-1 | ごみ排出量の状況 | 51 |
| 12-2 | ごみ排出量及び処理費の状況 | 52 |
| 12-3 | 資源収集(内訳)の状況 | 52 |
| 12-4 | し尿処理の状況 | 52 |
| 12-5 | 犬の登録状況 | 52 |
| 12-6 | 原因別死亡者の状況 | 53 |
| 12-7 | 医療施設の状況 | 53 |
| 12-8 | 医療関係従事者数 | 54 |

| | | | | | |
|---------------|-------------------|----|---------------|-----------------------------------|----|
| 12-9 | 各種予防接種実施者延人数 | 54 | 14-15 | 市たばこ税の状況 | 73 |
| 12-10 | 各種健診受診者数 | 55 | 14-16 | 入湯税の状況 | 73 |
| 12-11 | 母子保健事業 | 55 | 14-17 | 酒類販売（消費）状況 （西尾税務署管内） | 74 |
| 1 3 教 育 | | | 14-18 | 市営等駐車場一覧表 | 74 |
| 13-1 | 小学校 | 57 | 14-19 | 国・県・市指定文化財と 国登録有形文化財件数 | 75 |
| 13-2 | 中学校 | 59 | 1 5 観 光 | | |
| 13-3 | 義務教育学校 | 59 | 15 | 観光客年間利用者状況 | 85 |
| 13-4 | 高等学校 | 59 | 1 6 治 安 ・ 災 害 | | |
| 13-5 | 専修学校・各種学校 | 59 | 16-1 | 交通事故概要（西尾警察署管内） | 87 |
| 13-6 | 幼稚園 | 61 | 16-2 | 窃盗犯主要手口別認知状況 （西尾警察署管内） | 88 |
| 13-7 | 中学校卒業者の卒業後の状況 | 61 | 16-3 | 刑法犯罪の認知件数 （西尾警察署管内） | 88 |
| 13-8 | 高等学校卒業者の卒業後の状況 | 61 | 16-4 | 小学校区別犯罪発生状況 | 89 |
| 1 4 生 活 ・ 文 化 | | | 16-5 | 火災発生状況 | 91 |
| 14-1 | 図書館の状況 | 63 | 16-6 | 原因別火災発生状況 | 91 |
| 14-2 | 蔵書状況 | 63 | 16-7 | 時間帯別火災発生状況 | 91 |
| 14-3 | 社会体育施設利用状況 | 67 | 16-8 | 救急車出動状況 | 92 |
| 14-4 | 学校体育施設スポーツ開放利用状況 | 69 | 1 7 労 働 ・ 賃 金 | | |
| 14-5 | 文化会館利用状況 | 70 | 17-1 | 一般職業紹介状況 | 93 |
| 14-6 | 西尾勤労会館利用状況 | 70 | 17-2 | 産業別・求人・充足状況 | 93 |
| 14-7 | 公民館・ふれあいセンター等利用状況 | 71 | 17-3 | 雇用保険給付状況 | 95 |
| 14-8 | 歴史公園利用状況 | 71 | 17-4 | 従業者規模別・求人・充足状況 | 95 |
| 14-9 | 資料館利用状況 | 71 | 17-5 | 新規学卒者の職業紹介状況 （中学校 10 校 高校 5 校） | 97 |
| 14-10 | 岩瀬文庫利用状況 | 72 | | | |
| 14-11 | 塩田体験館利用状況 | 72 | | | |
| 14-12 | 旧糟谷邸内文化施設利用状況 | 72 | | | |
| 14-13 | いきものふれあいの里利用状況 | 73 | | | |
| 14-14 | 佐久島弁天サロン利用状況 | 73 | | | |

18 市 政

| | | |
|------|-----------------------------|-----|
| 18-1 | 選挙有権者数 (選挙人名簿登録者数) …………… | 99 |
| 18-2 | 選挙投票状況 …………… | 99 |
| 18-3 | 市職員数 …………… | 100 |
| 18-4 | 普通会計歳入歳出決算額 …………… | 101 |
| 18-5 | 市税税目別決算額(収入済額) …… | 102 |
| 18-6 | 普通会計性質別歳出内訳 …………… | 102 |

19 市民所得

| | | |
|------|--------------------|-----|
| 19-1 | 産業別市内総生産 …………… | 103 |
| 19-2 | 市民所得の分配 …………… | 104 |
| 19-3 | 家計所得(個人企業含む) …………… | 105 |
| 19-4 | 所得水準等比較表 …………… | 105 |

20 女性の社会参画

| | | |
|------|--|-----|
| 20-1 | 西尾市議会議員選挙立候補者・ 当選者数(男女別)状況 …………… | 106 |
| 20-2 | 地方自治法(180条の5)に基づく 委員会委員への女性の登用状況 … | 106 |
| 20-3 | 附属機関(法令・条例設置)委員への 女性の登用状況(広域設置の附属機関は除く) | 106 |
| 20-4 | 地域の委員の女性比率とその状況 | 107 |
| 20-5 | P T A連絡協議会会長の女性比率 | 107 |

付録1. 令和2年度行政組織機構図…………… 108

付録2. 愛知県下各市の現勢…………… 109

1 土地と気象

1-1 西尾市の位置

| 東 経 | | 北 緯 | |
|--|--------------|-----|-------------|
| 最東 | 137° 10' 19" | 最北 | 34° 54' 50" |
| 最西 | 136° 58' 34" | 最南 | 34° 42' 49" |
| 面 積 | | | |
| 161.22 km ² (うち佐久島1.73km ²) | | | |

緯度・経度：世界測地系
面積：国土地理院調

●市役所の位置

| 東 経 |
|--------------|
| 137° 03' 43" |
| 北 緯 |
| 34° 51' 43" |

緯度・経度：世界測地系

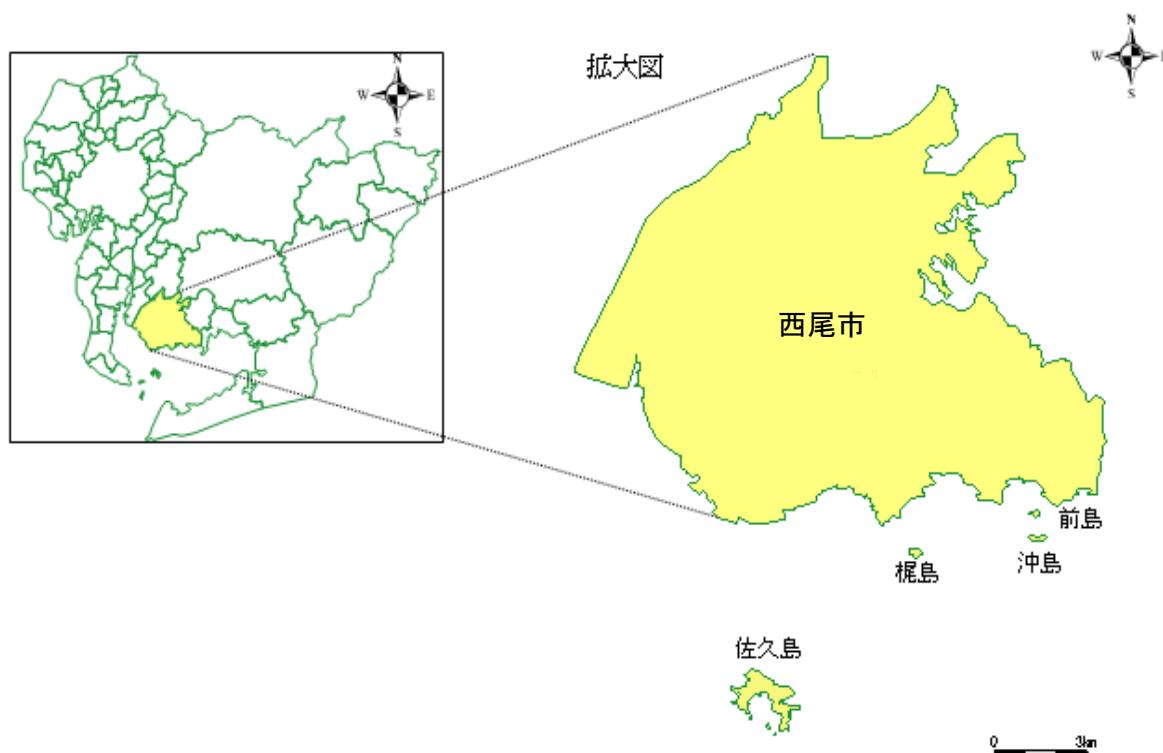

1-2 民有地面積

(単位：h a)

| 年 | 総数 | 田 | 畑 | 宅地 | 山林 | 原野 | 雑種地 | その他 |
|-------|--------|-------|-------|-------|-------|----|-----|-----|
| 平成28年 | 10,652 | 3,534 | 2,171 | 2,809 | 1,172 | 11 | 747 | 208 |
| 29年 | 10,652 | 3,510 | 2,163 | 2,828 | 1,173 | 11 | 764 | 203 |
| 30年 | 10,649 | 3,494 | 2,153 | 2,843 | 1,172 | 10 | 784 | 193 |
| 令和元年 | 10,649 | 3,476 | 2,142 | 2,869 | 1,171 | 10 | 792 | 189 |
| 2年 | 10,612 | 3,442 | 2,124 | 2,887 | 1,154 | 10 | 809 | 186 |

資料：税務課

1-3 気象の概況

●月別平均気温

(単位：摂氏度)

| 年 | 1月 | 2月 | 3月 | 4月 | 5月 | 6月 | 7月 | 8月 | 9月 | 10月 | 11月 | 12月 |
|-------|-----|-----|------|------|------|------|------|------|------|------|------|-----|
| 平成27年 | 5.4 | 6.0 | 9.7 | 15.3 | 20.8 | 21.9 | 26.1 | 28.1 | 23.4 | 18.6 | 14.6 | 9.7 |
| 28年 | 6.1 | 6.9 | 10.5 | 15.9 | 20.2 | 22.7 | 26.9 | 28.6 | 25.3 | 20.1 | 13.0 | 8.5 |
| 29年 | 5.2 | 5.6 | 8.6 | 14.7 | 20.1 | 22.0 | 28.1 | 28.5 | 24.0 | 18.3 | 12.0 | 6.1 |
| 30年 | 4.3 | 4.9 | 11.2 | 16.4 | 19.5 | 23.1 | 28.7 | 29.2 | 23.9 | 19.0 | 14.1 | 8.5 |
| 令和元年 | 5.5 | 7.3 | 10.1 | 14.2 | 20.0 | 22.8 | 25.6 | 28.6 | 26.6 | 20.6 | 13.7 | 9.1 |

資料：西尾市消防本部

●月別降水量

(単位：mm)

| 年 | 総量 | 1月 | 2月 | 3月 | 4月 | 5月 | 6月 | 7月 | 8月 | 9月 | 10月 | 11月 | 12月 |
|-------|---------|------|------|-------|-------|-------|-------|-------|-------|-------|-------|------|------|
| 平成27年 | 1,474.5 | 92.0 | 37.5 | 98.0 | 87.5 | 55.5 | 102.0 | 293.0 | 163.0 | 359.0 | 55.5 | 92.5 | 39.0 |
| 28年 | 1,344.0 | 47.5 | 52.0 | 123.5 | 143.5 | 144.0 | 164.5 | 105.0 | 20.5 | 290.0 | 83.5 | 79.5 | 90.5 |
| 29年 | 1,426.0 | 39.0 | 35.0 | 88.0 | 111.5 | 69.5 | 130.0 | 45.5 | 130.0 | 90.5 | 602.5 | 50.5 | 34.0 |
| 30年 | 1,576.0 | 63.5 | 21.0 | 177.0 | 165.0 | 212.0 | 173.0 | 108.0 | 94.5 | 404.0 | 43.0 | 62.0 | 53.0 |
| 令和元年 | 1,549.5 | 18.0 | 51.5 | 67.0 | 104.5 | 165.5 | 146.0 | 276.0 | 142.0 | 84.0 | 411.5 | 30.0 | 53.5 |

資料：西尾市消防本部

●グラフ：令和元年と過去10年間の平均値

降水量(棒グラフ)
気温(折れ線グラフ)

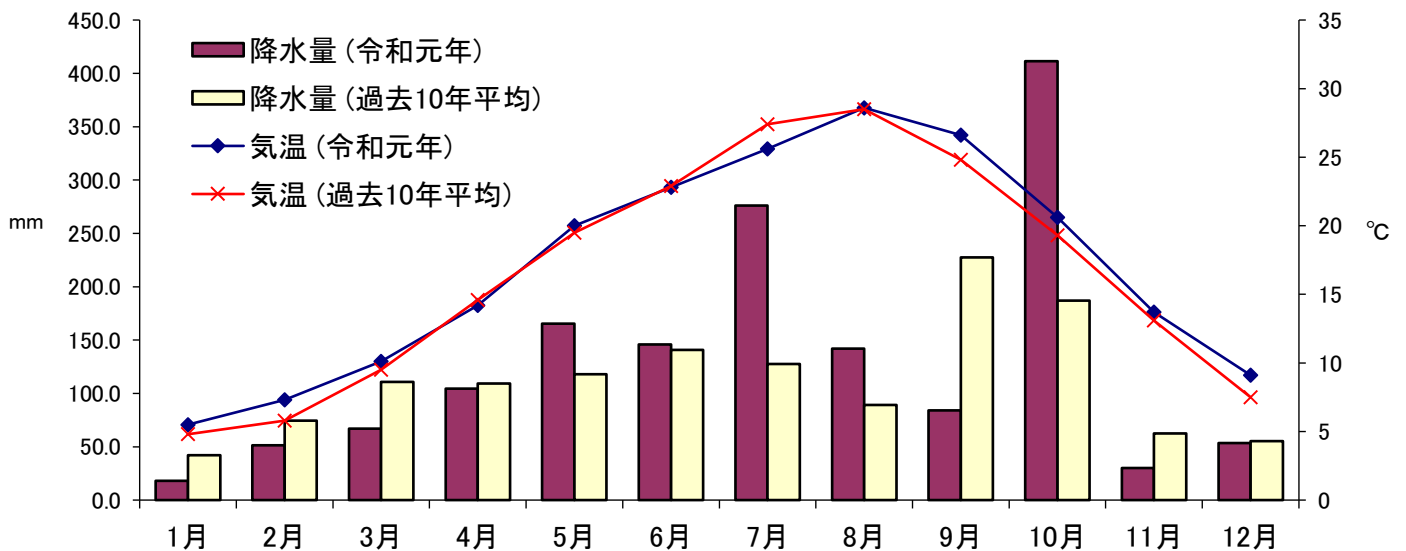

●過去10年間 (H22～R元) の平均値

(単位 平均気温：摂氏度 平均降水量：mm)

| 区分 | 1月 | 2月 | 3月 | 4月 | 5月 | 6月 | 7月 | 8月 | 9月 | 10月 | 11月 | 12月 |
|-------|------|------|-------|-------|-------|-------|-------|------|-------|-------|------|------|
| 平均気温 | 4.8 | 5.8 | 9.5 | 14.6 | 19.5 | 22.9 | 27.4 | 28.5 | 24.8 | 19.3 | 13.1 | 7.5 |
| 平均降水量 | 42.0 | 74.4 | 110.7 | 109.4 | 118.1 | 140.9 | 127.7 | 89.3 | 227.6 | 186.9 | 62.4 | 55.4 |

資料：西尾市消防本部

2 人 口

2-1 国勢調査人口

(各年10月1日現在 単位 世帯数：世帯 人口：人)

| 年 | 世帯数 | 人 口 | | |
|------|--------|---------|--------|--------|
| | | 総数 | 男 | 女 |
| 平成7年 | 29,066 | 98,766 | 49,598 | 49,168 |
| 12年 | 30,845 | 100,805 | 50,573 | 50,232 |
| 17年 | 34,543 | 104,321 | 52,584 | 51,737 |
| 22年 | 36,687 | 106,823 | 54,066 | 52,757 |
| 27年 | 58,951 | 167,990 | 84,669 | 83,321 |

資料：国勢調査

2-2 人口集中地区（D I D）別人口

(各年10月1日現在 単位 人口、人口密度：人 面積：k m²)

| 年 | 人 口 | | 面 積 | | 人口密度(1km ² 当り) | |
|------|--------|-------|------|------|---------------------------|-------|
| | 旧西尾市 | 旧一色町 | 旧西尾市 | 旧一色町 | 旧西尾市 | 旧一色町 |
| 平成7年 | 52,966 | 9,021 | 12.2 | 1.8 | 5,432 | 5,068 |
| 12年 | 57,491 | 8,473 | 12.8 | 1.8 | 4,488 | 4,842 |
| 17年 | 61,271 | 8,178 | 13.3 | 1.8 | 4,610 | 4,673 |
| 22年 | 66,696 | 8,296 | 14.1 | 1.9 | 4,747 | 4,484 |
| 27年 | 72,127 | 7,901 | 15.0 | 1.9 | 4,809 | 4,271 |

(注) 平成22年以降、面積は小数点以下公表なし。

資料：国勢調査

2-3 昼間及び夜間人口

(各年10月1日現在 単位：人)

| 区 分 | | 平成7年 | 平成12年 | 平成17年 | 平成22年 | 平成27年 |
|------------|-----|--------|---------|---------|---------|---------|
| 夜間人口(常住人口) | | 98,748 | 100,762 | 104,238 | 106,823 | 167,990 |
| 流出口 | 計 | 22,148 | 23,345 | 24,703 | 25,207 | 31,715 |
| | 通 勤 | 18,844 | 20,250 | 21,686 | 22,199 | 27,884 |
| | 通 学 | 3,304 | 3,095 | 3,017 | 3,008 | 3,831 |
| 流入人口 | 計 | 23,180 | 23,490 | 26,831 | 25,976 | 25,098 |
| | 通 勤 | 21,990 | 22,273 | 25,578 | 24,687 | 24,161 |
| | 通 学 | 1,190 | 1,217 | 1,253 | 1,289 | 937 |
| 昼間人口 | | 99,780 | 100,907 | 106,366 | 107,592 | 161,373 |
| 昼間人口指数 | | 101 | 100 | 102 | 101 | 96 |

資料：国勢調査

2-4 世帯及び人口の状況

(各年10月1日現在 世帯数：世帯 人口：人 増加率：%)

| 年 | 世帯数 | 一世帯当り人口 | 人口 | | | 対前年人口増加率 | 1k㎡当りの人口 |
|-------|--------|---------|---------|--------|--------|----------|----------|
| | | | 総数 | 男 | 女 | | |
| 平成28年 | 60,249 | 2.80 | 168,743 | 85,228 | 83,515 | 0.4 | 1,047 |
| 29年 | 61,422 | 2.76 | 169,352 | 85,668 | 83,684 | 0.4 | 1,050 |
| 30年 | 62,412 | 2.72 | 169,592 | 85,951 | 83,641 | 0.1 | 1,052 |
| 令和元年 | 63,751 | 2.67 | 169,984 | 86,370 | 83,614 | 0.2 | 1,054 |
| 2年 | 64,037 | 2.64 | 169,118 | 85,809 | 83,309 | △0.5 | 1,049 |

(注) 平成28年以降は、平成27年国勢調査結果からの推計値である。

資料：あいちの人口、国勢調査

2-5 戸籍関係届出件数

(単位：件)

| 区分 | 平成27年度 | 平成28年度 | 平成29年度 | 平成30年度 | 令和元年度 |
|-------------------|--------|--------|--------|--------|-------|
| 出生 | 1,455 | 1,487 | 1,380 | 1,350 | 1,294 |
| 認知 | 14 | 22 | 14 | 15 | 12 |
| 養子縁組 | 185 | 186 | 163 | 135 | 162 |
| 養子離縁 | 46 | 25 | 34 | 37 | 40 |
| 離縁の際の氏 (73条の2) | 5 | 1 | 4 | 3 | 3 |
| 婚姻 | 755 | 796 | 736 | 736 | 774 |
| 離婚 | 295 | 266 | 267 | 299 | 237 |
| 離婚の際の氏 (77条の2) | 135 | 97 | 103 | 110 | 92 |
| 親権後見 | 12 | 9 | 12 | 15 | 7 |
| 死亡 | 1,609 | 1,696 | 1,696 | 1,646 | 1,675 |
| 失踪 | 1 | - | 1 | 3 | 1 |
| 復氏 | 4 | 2 | 3 | - | 1 |
| 姻族関係終了 | 2 | 3 | 5 | 3 | 2 |
| 入籍 | 220 | 241 | 219 | 204 | 203 |
| 分籍 | 25 | 17 | 12 | 8 | 17 |
| 帰化 | 10 | 8 | 23 | 6 | 13 |
| 国籍取得 | 3 | 2 | 5 | 3 | 3 |
| 国籍喪失 | - | 1 | - | 1 | 0 |
| 氏名の変更 | 13 | 12 | 22 | 20 | 21 |
| 転籍 | 591 | 559 | 555 | 658 | 598 |
| 就籍 | - | - | - | - | 1 |
| 訂正・更生 | 6 | 8 | 11 | 8 | 5 |
| 追完 | 11 | 4 | 4 | 5 | 6 |
| その他 | - | 2 | 1 | 1 | 0 |

(注) 西尾市での受理件数。

資料：市民課

2-6 住民基本台帳登録人口異動

(単位：人)

| 年 | 自然動態 | | | 社会動態 | | | 年間 |
|-------|-------|-------|-------|-------|-------|-----|------|
| | 出生 | 死亡 | 自然増 | 転入 | 転出 | 社会増 | 増加人口 |
| 平成27年 | 1,431 | 1,597 | △ 166 | 6,292 | 5,660 | 632 | 466 |
| 28年 | 1,456 | 1,630 | △ 174 | 6,512 | 5,974 | 538 | 364 |
| 29年 | 1,412 | 1,687 | △ 275 | 6,989 | 6,147 | 842 | 567 |
| 30年 | 1,367 | 1,666 | △ 299 | 7,673 | 6,877 | 796 | 497 |
| 令和元年 | 1,263 | 1,694 | △ 431 | 7,702 | 7,199 | 503 | 72 |

(注) 年間増加人口は、表の推計人口とは一致しない。

資料：市民課

2-7 合計特殊出生率

(各年10月1日現在 単位：人)

| 年 | 合計特殊出生率 |
|-------|---------|
| 平成26年 | 1.56 |
| 27年 | 1.53 |
| 28年 | 1.56 |
| 29年 | 1.56 |
| 30年 | 1.53 |

資料：健康課

2-8 高齢化率

(各年10月1日現在 単位：%)

| 年 | 高齢化率 |
|-------|-------|
| 平成28年 | 24.11 |
| 29年 | 24.43 |
| 30年 | 24.78 |
| 令和元年 | 25.01 |
| 2年 | 25.39 |

資料：長寿課

(注) 合計特殊出生率は、階層別で出生率を算出し、合計した数値。(外国人は除く)

(注) 高齢化率は、住民基本台帳65歳以上人口を総人口で除した数値。

2-9 外国人人口

(各年10月1日現在 単位 世帯数：世帯 人口：人)

| 年 | 世帯数 | 総数 | 男 | 女 |
|-------|-------|--------|-------|-------|
| 平成28年 | 3,814 | 7,181 | 3,849 | 3,332 |
| 29年 | 4,384 | 8,142 | 4,419 | 3,723 |
| 30年 | 4,944 | 9,119 | 5,054 | 4,065 |
| 令和元年 | 5,595 | 10,054 | 5,636 | 4,418 |
| 2年 | 5,313 | 9,770 | 5,412 | 4,358 |

資料：市民課

(各年10月1日現在 単位：人)

| 年 | ブラジル | フィリピン | ベトナム | 中国 | インドネシア | 韓国 | その他 |
|-------|-------|-------|-------|-----|--------|-----|-----|
| 平成28年 | 2,735 | 1,070 | 934 | 724 | 607 | 269 | 842 |
| 29年 | 3,124 | 1,190 | 1,271 | 737 | 641 | 264 | 915 |
| 30年 | 3,517 | 1,305 | 1,732 | 713 | 605 | 253 | 994 |
| 令和元年 | 3,717 | 1,379 | 2,355 | 736 | 656 | 241 | 970 |
| 2年 | 3,429 | 1,371 | 2,529 | 673 | 648 | 232 | 888 |

資料：市民課

2-10 流動人口

●流出人口（本市に常住し他市町村へ通勤通学する者）

（各年10月1日現在 単位：人）

| 市町村 | 平成7年 | 平成12年 | 平成17年 | 平成22年 | 平成27年 |
|------------|-----------------|-----------------|-----------------|-----------------|-----------------|
| 総 数 | 22,238 (18,844) | 23,345 (20,250) | 24,703 (21,686) | 25,728 (22,741) | 31,831 (28,121) |
| 名古屋市 | 2,683 (1,760) | 2,565 (1,858) | 2,548 (1,736) | 2,521 (1,690) | 3,698 (2,425) |
| 安城市 | 4,934 (4,619) | 4,973 (4,644) | 5,464 (5,186) | 5,573 (5,353) | 7,649 (7,264) |
| 碧南市 | 2,792 (2,555) | 3,091 (2,943) | 3,323 (3,212) | 3,532 (3,376) | 4,907 (4,658) |
| 岡崎市 | 2,658 (2,346) | 2,989 (2,711) | 3,117 (2,801) | 3,127 (2,810) | 4,299 (3,888) |
| 刈谷市 | 1,660 (1,482) | 1,669 (1,498) | 1,723 (1,553) | 1,776 (1,601) | 2,359 (2,162) |
| 一色町 | 1,266 (925) | 1,238 (991) | 1,263 (1,045) | 1,355 (1,098) | - |
| 吉良町 | 1,395 (1,205) | 1,618 (1,343) | 1,767 (1,517) | 1,880 (1,631) | - |
| 豊田市 | 719 (605) | 719 (605) | 842 (728) | 792 (680) | 1,045 (922) |
| 知立市 | 364 (285) | 408 (304) | 355 (297) | 327 (257) | 403 (352) |
| 高浜市 | 614 (589) | 649 (600) | 671 (652) | 657 (651) | 948 (939) |
| その他（他県を含む） | 3,063 (2,448) | 3,426 (2,753) | 3,630 (2,959) | 4,188 (3,594) | 6,523 (5,511) |
| 15才未満 | 90 - | 90 - | 113 - | 138 - | 141 - |

（注）（ ）内は就業者数を示す。

資料：国勢調査

●流入人口（他市町村に常住し本市に通勤通学する者）

（各年10月1日現在 単位：人）

| 市町村 | 平成7年 | 平成12年 | 平成17年 | 平成22年 | 平成27年 |
|------------|-----------------|-----------------|-----------------|-----------------|-----------------|
| 総 数 | 23,200 (21,990) | 23,490 (22,273) | 26,831 (25,578) | 25,960 (24,687) | 25,083 (24,161) |
| 岡崎市 | 5,567 (5,386) | 5,331 (5,201) | 6,389 (6,273) | 5,971 (5,778) | 6,953 (6,769) |
| 安城市 | 3,168 (2,978) | 3,268 (3,076) | 3,623 (3,376) | 3,630 (3,377) | 4,213 (3,844) |
| 一色町 | 2,567 (2,389) | 2,663 (2,478) | 2,820 (2,611) | 2,859 (2,670) | - |
| 吉良町 | 2,311 (2,092) | 2,525 (2,290) | 2,579 (2,336) | 2,654 (2,409) | - |
| 碧南市 | 2,307 (2,154) | 2,596 (2,383) | 2,931 (2,762) | 2,789 (2,637) | 3,590 (3,350) |
| 幸田町 | 1,324 (1,313) | 1,173 (1,163) | 1,442 (1,436) | 1,425 (1,418) | 1,920 (1,914) |
| 幡豆町 | 901 (783) | 904 (767) | 973 (829) | 993 (847) | - |
| 刈谷市 | 881 (879) | 895 (888) | 1,052 (1,050) | 927 (922) | 1,123 (1,114) |
| 蒲郡市 | 896 (816) | 700 (658) | 969 (903) | 985 (936) | 2,042 (1,978) |
| 名古屋市 | 351 (350) | 387 (383) | 480 (478) | 482 (479) | 686 (682) |
| その他（他県を含む） | 2,907 (2,850) | 3,048 (2,986) | 3,573 (3,524) | 3,245 (3,214) | 4,556 (4,510) |
| 15才未満 | 20 - | 15 - | 16 - | 16 - | 15 - |

（注）（ ）内は就業者数を示す。

資料：国勢調査

2-11 人口動態

（単位：人）

| 年 | 出生児数 | 死亡者数 | 死産 | 婚姻 | 離婚 |
|-------|-------|-------|----|-----|-----|
| 平成27年 | 1,472 | 1,601 | 28 | 781 | 275 |
| 28年 | 1,498 | 1,645 | 21 | 780 | 294 |
| 29年 | 1,414 | 1,704 | 22 | 742 | 270 |
| 30年 | 1,385 | 1,688 | 18 | 776 | 293 |
| 令和元年 | 1,286 | 1,698 | 26 | 781 | 241 |

（注）この表は、市民課で届を受理したものに限っており、住民基本台帳登録人口異動とは一致しない。

資料：市民課

2-12 行政区(公称町) 別人口及び世帯数

| 町名 | 合計 | 男 | 女 | 世帯数 | 町名 | 合計 | 男 | 女 | 世帯数 |
|-------|-------|-------|-------|-------|----------|--------|--------|--------|--------|
| 西尾地区 | | | | | 八ツ面町 | 1,183 | 534 | 649 | 533 |
| 須田町 | 173 | 83 | 90 | 64 | 志籠谷町 | 360 | 194 | 166 | 147 |
| 本町 | 150 | 74 | 76 | 71 | 志貴野町 | 331 | 166 | 165 | 107 |
| 幸町 | 41 | 21 | 20 | 13 | 中原町 | 894 | 425 | 469 | 391 |
| 肴町 | 73 | 36 | 37 | 27 | 道光寺町 | 1,119 | 578 | 541 | 455 |
| 天王町 | 103 | 43 | 60 | 41 | 道光寺一丁目 | 95 | 45 | 50 | 38 |
| 中町 | 173 | 85 | 88 | 73 | 新渡場町 | 741 | 378 | 363 | 284 |
| 錦城町 | 279 | 132 | 147 | 120 | 新渡場一丁目 | 298 | 152 | 146 | 112 |
| 葵町 | 314 | 157 | 157 | 124 | 新渡場二丁目 | 216 | 118 | 98 | 92 |
| 塩町 | 64 | 27 | 37 | 24 | 伊藤町 | 697 | 358 | 339 | 283 |
| 満全町 | 64 | 31 | 33 | 27 | 伊藤一丁目 | 364 | 163 | 201 | 135 |
| 会生町 | 108 | 52 | 56 | 51 | 伊藤二丁目 | 200 | 96 | 104 | 79 |
| 順海町 | 62 | 32 | 30 | 20 | 伊藤三丁目 | 440 | 227 | 213 | 174 |
| 和泉町 | 74 | 39 | 35 | 30 | 伊藤四丁目 | 614 | 310 | 304 | 223 |
| 伊文町 | 209 | 99 | 110 | 87 | 伊藤五丁目 | 340 | 169 | 171 | 122 |
| 瓦町 | 127 | 62 | 65 | 51 | 戸ヶ崎町 | 290 | 134 | 156 | 100 |
| 矢場町 | 124 | 56 | 68 | 55 | 戸ヶ崎一丁目 | 213 | 103 | 110 | 94 |
| 大給町 | 338 | 151 | 187 | 139 | 戸ヶ崎二丁目 | 723 | 382 | 341 | 308 |
| 馬場町 | 204 | 90 | 114 | 99 | 戸ヶ崎三丁目 | 1,193 | 624 | 569 | 494 |
| 弥生町 | 122 | 63 | 59 | 51 | 戸ヶ崎四丁目 | 861 | 431 | 430 | 361 |
| 末広町 | 61 | 26 | 35 | 21 | 戸ヶ崎五丁目 | 698 | 347 | 351 | 271 |
| 鶴舞町 | 199 | 96 | 103 | 71 | 西尾地区計 | 51,066 | 25,892 | 25,174 | 21,052 |
| 天神町 | 207 | 109 | 98 | 88 | 平坂地区 | | | | |
| 亀沢町 | 828 | 400 | 428 | 333 | 中畑町 | 2,694 | 1,389 | 1,305 | 1,059 |
| 千歳町 | 85 | 40 | 45 | 33 | 中畑一丁目 | 559 | 282 | 277 | 205 |
| 鶴ヶ崎町 | 78 | 41 | 37 | 32 | 中畑二丁目 | 257 | 123 | 134 | 91 |
| 新屋敷町 | 284 | 146 | 138 | 119 | 平坂町 | 4,559 | 2,372 | 2,187 | 1,858 |
| 菅原町 | 239 | 113 | 126 | 77 | 楠村町 | 2,942 | 1,516 | 1,426 | 1,131 |
| 宮町 | 569 | 282 | 287 | 214 | 西小柵町 | 192 | 97 | 95 | 63 |
| 桜町 | 1,975 | 1,027 | 948 | 846 | 小栗町 | 131 | 63 | 68 | 39 |
| 緑町 | 1,061 | 511 | 550 | 427 | 奥田町 | 118 | 60 | 58 | 30 |
| 神下町 | 163 | 81 | 82 | 63 | 南奥田町 | 54 | 26 | 28 | 23 |
| 永楽町 | 531 | 242 | 289 | 194 | 富山町 | 612 | 306 | 306 | 197 |
| 花ノ木町 | 495 | 237 | 258 | 223 | 上矢田町 | 3,072 | 1,686 | 1,386 | 1,353 |
| 桜木町 | 595 | 299 | 296 | 257 | 下矢田町 | 1,445 | 748 | 697 | 517 |
| 城崎町 | 600 | 293 | 307 | 242 | 羽塚町 | 2,562 | 1,346 | 1,216 | 920 |
| 鶴城町 | 579 | 283 | 296 | 194 | 国森町 | 1,314 | 675 | 639 | 496 |
| 住吉町 | 233 | 113 | 120 | 120 | 新在家町 | 1,416 | 757 | 659 | 646 |
| 高島町 | 465 | 218 | 247 | 205 | 新在家一丁目 | 344 | 181 | 163 | 123 |
| 若松町 | 46 | 18 | 28 | 18 | 田貫町 | 1,054 | 543 | 511 | 420 |
| 北旭町 | 30 | 16 | 14 | 13 | 田貫一丁目 | 371 | 202 | 169 | 158 |
| 高砂町 | 34 | 14 | 20 | 16 | 田貫二丁目 | 272 | 147 | 125 | 115 |
| 南旭町 | 39 | 14 | 25 | 15 | 田貫三丁目 | 240 | 136 | 104 | 101 |
| 吾妻町 | 282 | 136 | 146 | 108 | 田貫四丁目 | 235 | 112 | 123 | 79 |
| 永吉町 | 387 | 193 | 194 | 179 | 平坂吉山一丁目 | 290 | 144 | 146 | 80 |
| 永吉一丁目 | 226 | 116 | 110 | 105 | 平坂吉山二丁目 | 316 | 158 | 158 | 96 |
| 永吉二丁目 | 253 | 134 | 119 | 110 | 富山一丁目 | 458 | 236 | 222 | 140 |
| 永吉三丁目 | 317 | 167 | 150 | 127 | 富山二丁目 | 510 | 273 | 237 | 187 |
| 永吉四丁目 | 359 | 195 | 164 | 133 | 羽塚西ノ山一丁目 | 139 | 70 | 69 | 43 |
| 山下町 | 1,725 | 869 | 856 | 677 | 羽塚西ノ山二丁目 | 106 | 51 | 55 | 31 |
| 上町 | 2,825 | 1,374 | 1,451 | 996 | 矢田一丁目 | 294 | 147 | 147 | 94 |
| 小間町 | 452 | 217 | 235 | 147 | 矢田二丁目 | 427 | 220 | 207 | 135 |
| 下町 | 2,018 | 1,088 | 930 | 886 | 平坂地区計 | 26,983 | 14,066 | 12,917 | 10,430 |
| 法光寺町 | 749 | 396 | 353 | 276 | 寺津地区 | | | | |
| 住崎町 | 1,377 | 686 | 691 | 582 | 徳永町 | 830 | 437 | 393 | 347 |
| 住崎一丁目 | 402 | 198 | 204 | 172 | 寺津町 | 3,738 | 1,875 | 1,863 | 1,432 |
| 住崎二丁目 | 299 | 152 | 147 | 122 | 寺津一丁目 | 249 | 132 | 117 | 97 |
| 住崎三丁目 | 445 | 225 | 220 | 186 | 寺津二丁目 | 199 | 104 | 95 | 89 |
| 住崎四丁目 | 332 | 161 | 171 | 119 | 寺津三丁目 | 195 | 104 | 91 | 77 |
| 住崎五丁目 | 383 | 195 | 188 | 164 | 寺津四丁目 | 63 | 29 | 34 | 21 |
| 住崎六丁目 | 306 | 153 | 153 | 112 | 寺津五丁目 | 59 | 32 | 27 | 22 |
| 矢曾根町 | 823 | 376 | 447 | 330 | 巨海町 | 1,792 | 906 | 886 | 684 |
| 今川町 | 3,260 | 1,661 | 1,599 | 1,279 | 刈宿町 | 634 | 322 | 312 | 231 |
| 丁田町 | 1,688 | 894 | 794 | 745 | 中根町 | 60 | 27 | 33 | 25 |
| 寄近町 | 245 | 126 | 119 | 72 | 寺津地区計 | 7,819 | 3,968 | 3,851 | 3,025 |
| 徳次町 | 2,456 | 1,348 | 1,108 | 1,121 | 福地区 | | | | |
| 寄住町 | 2,011 | 1,083 | 928 | 950 | 小焼野町 | 387 | 183 | 204 | 112 |
| 熊味町 | 3,378 | 1,863 | 1,515 | 1,563 | 宅野島町 | 236 | 105 | 131 | 76 |

| 町名 | 合計 | 男 | 女 | 世帯 | 町名 | 合計 | 男 | 女 | 世帯 |
|--------------|---------------|---------------|---------------|--------------|---------------|----------------|---------------|---------------|---------------|
| 鶺鴒ヶ池町 | 593 | 304 | 289 | 216 | 鳥羽町 | 1,998 | 967 | 1,031 | 797 |
| 鎌谷町 | 561 | 280 | 281 | 236 | 西幡豆町 | 3,977 | 1,983 | 1,994 | 1,447 |
| 十郎島町 | 201 | 103 | 98 | 71 | 東幡豆町 | 4,511 | 2,257 | 2,254 | 1,542 |
| 細池町 | 731 | 366 | 365 | 236 | 幡豆地区計 | 11,513 | 5,719 | 5,794 | 4,129 |
| 川口町 | 550 | 277 | 273 | 180 | 地区名 | 合計 | 男 | 女 | 世帯 |
| 深池町 | 272 | 136 | 136 | 91 | 西尾地区計 | 51,066 | 25,892 | 25,174 | 21,052 |
| 菱池町 | 498 | 243 | 255 | 170 | 平坂地区計 | 26,983 | 14,066 | 12,917 | 10,430 |
| 須脇町 | 205 | 102 | 103 | 68 | 寺津地区計 | 7,819 | 3,968 | 3,851 | 3,025 |
| 斉藤町 | 377 | 175 | 202 | 127 | 福地地区計 | 9,467 | 4,704 | 4,763 | 3,302 |
| 熱池町 | 401 | 200 | 201 | 154 | 室場地区計 | 3,948 | 1,986 | 1,962 | 1,430 |
| 長縄町 | 173 | 80 | 93 | 69 | 三和地区計 | 8,422 | 4,421 | 4,001 | 3,292 |
| 上道目記町 | 547 | 289 | 258 | 178 | 米津地区計 | 7,374 | 3,946 | 3,428 | 3,104 |
| 下道目記町 | 271 | 146 | 125 | 82 | 一色地区計 | 23,176 | 11,542 | 11,634 | 8,083 |
| 針曾根町 | 371 | 192 | 179 | 131 | 吉良地区計 | 22,346 | 11,210 | 11,136 | 7,952 |
| 行用町 | 450 | 236 | 214 | 145 | 幡豆地区計 | 11,513 | 5,719 | 5,794 | 4,129 |
| 八ヶ尻町 | 186 | 98 | 88 | 65 | 合計 | 172,114 | 87,454 | 84,660 | 65,799 |
| 市子町 | 833 | 398 | 435 | 304 | 資料：市民課 | | | | |
| 平口町 | 425 | 179 | 246 | 196 | 旧一色町大字 | | | | |
| 笹曾根町 | 270 | 138 | 132 | 77 | 赤羽 | 1,669 | 796 | 873 | 572 |
| 横手町 | 410 | 209 | 201 | 129 | 味浜 | 2,545 | 1,237 | 1,308 | 893 |
| 天竹町 | 231 | 114 | 117 | 74 | 生田 | 1,192 | 607 | 585 | 382 |
| 野々宮町 | 288 | 151 | 137 | 115 | 池田 | 736 | 359 | 377 | 216 |
| 福地地区計 | 9,467 | 4,704 | 4,763 | 3,302 | 一色 | 5,744 | 2,929 | 2,815 | 2,134 |
| 室場地区 | | | | | 大塚 | 899 | 458 | 441 | 290 |
| 室町 | 940 | 464 | 476 | 345 | 開正 | 1,006 | 477 | 529 | 342 |
| 駒場町 | 802 | 412 | 390 | 301 | 小藪 | 96 | 53 | 43 | 31 |
| 花蔵寺町 | 360 | 166 | 194 | 112 | 坂田新田 | 53 | 21 | 32 | 25 |
| 善明町 | 158 | 74 | 84 | 50 | 酒手島 | 782 | 389 | 393 | 246 |
| 家武町 | 505 | 260 | 245 | 189 | 佐久島 | 223 | 97 | 126 | 120 |
| 平原町 | 399 | 198 | 201 | 137 | 治明 | 1,739 | 897 | 842 | 650 |
| つくしが丘一丁目 | 176 | 89 | 87 | 63 | 千間 | 686 | 348 | 338 | 206 |
| つくしが丘五丁目 | 386 | 204 | 182 | 155 | 惣五郎 | 82 | 38 | 44 | 25 |
| つくしが丘六丁目 | 222 | 119 | 103 | 78 | 対米 | 1,582 | 783 | 799 | 575 |
| 室場地区計 | 3,948 | 1,986 | 1,962 | 1,430 | 中外沢 | 646 | 306 | 340 | 193 |
| 三和地区 | | | | | 野田 | 442 | 231 | 211 | 141 |
| 高落町 | 236 | 118 | 118 | 84 | 藤江 | 163 | 87 | 76 | 61 |
| 新村町 | 244 | 122 | 122 | 86 | 細川 | 106 | 51 | 55 | 28 |
| 東浅井町 | 300 | 153 | 147 | 114 | 前野 | 714 | 360 | 354 | 259 |
| 西浅井町 | 921 | 487 | 434 | 332 | 松木島 | 1,848 | 908 | 940 | 615 |
| 小島町 | 985 | 494 | 491 | 354 | 養ヶ島 | 223 | 110 | 113 | 79 |
| 米野町 | 208 | 107 | 101 | 62 | 旧一色町計 | 23,176 | 11,542 | 11,634 | 8,083 |
| 江原町 | 977 | 490 | 487 | 326 | 旧吉良町大字 | | | | |
| 和気町 | 315 | 154 | 161 | 100 | 饗庭 | 665 | 334 | 331 | 216 |
| 大和田町 | 276 | 148 | 128 | 112 | 大島 | 402 | 198 | 204 | 127 |
| 高河原町 | 371 | 186 | 185 | 124 | 岡山 | 515 | 268 | 247 | 177 |
| 岡島町 | 322 | 170 | 152 | 101 | 荻原 | 2,045 | 1,026 | 1,019 | 723 |
| 尾花町 | 176 | 87 | 89 | 65 | 乙川 | 868 | 436 | 432 | 272 |
| 下永良町 | 436 | 219 | 217 | 149 | 小山田 | 436 | 216 | 220 | 149 |
| 上永良町 | 487 | 247 | 240 | 155 | 上横須賀 | 3,839 | 1,905 | 1,934 | 1,453 |
| 貝吹町 | 347 | 156 | 191 | 109 | 木田 | 842 | 428 | 414 | 306 |
| 下羽角町 | 792 | 496 | 296 | 551 | 小牧 | 260 | 135 | 125 | 81 |
| 上羽角町 | 252 | 130 | 122 | 81 | 酒井 | 182 | 86 | 96 | 58 |
| つくしが丘二丁目 | 232 | 121 | 111 | 88 | 下横須賀 | 888 | 457 | 431 | 306 |
| つくしが丘三丁目 | 124 | 124 | 0 | 124 | 白浜新田 | 95 | 47 | 48 | 37 |
| つくしが丘四丁目 | 421 | 212 | 209 | 175 | 瀬戸 | 175 | 127 | 48 | 106 |
| 三和地区計 | 8,422 | 4,421 | 4,001 | 3,292 | 津平 | 874 | 446 | 428 | 274 |
| 米津地区 | | | | | 寺嶋 | 315 | 146 | 169 | 128 |
| 米津町 | 6,641 | 3,571 | 3,070 | 2,864 | 富田 | 1,094 | 538 | 556 | 351 |
| 南中根町 | 733 | 375 | 358 | 240 | 富好新田 | 1,345 | 691 | 654 | 518 |
| 米津地区計 | 7,374 | 3,946 | 3,428 | 3,104 | 友国 | 724 | 364 | 360 | 287 |
| 一色地区 | | | | | 中野 | 396 | 197 | 199 | 128 |
| 一色町 | 23,176 | 11,542 | 11,634 | 8,083 | 八幡川田 | 88 | 40 | 48 | 30 |
| 一色地区計 | 23,176 | 11,542 | 11,634 | 8,083 | 駿馬 | 567 | 291 | 276 | 176 |
| 吉良地区 | | | | | 宮崎 | 538 | 252 | 286 | 264 |
| 吉良町 | 22,346 | 11,210 | 11,136 | 7,952 | 宮迫 | 444 | 216 | 228 | 133 |
| 吉良地区計 | 22,346 | 11,210 | 11,136 | 7,952 | 吉田 | 4,749 | 2,366 | 2,383 | 1,652 |
| 幡豆地区 | | | | | 旧吉良町計 | 22,346 | 11,210 | 11,136 | 7,952 |
| 寺部町 | 1,027 | 512 | 515 | 343 | | | | | |

2-13 年齡別人口

(令和2年4月1日現在 単位：人)

| 年齢 | 男 | 女 | 計 | 年齢 | 男 | 女 | 計 | 年齢 | 男 | 女 | 計 |
|-------|-------|-------|--------|-------|-------|-------|--------|---------|--------|--------|---------|
| 0 | 646 | 616 | 1,262 | 40 | 1,207 | 1,054 | 2,261 | 80 | 589 | 719 | 1,308 |
| 1 | 683 | 685 | 1,368 | 41 | 1,240 | 1,081 | 2,321 | 81 | 469 | 691 | 1,160 |
| 2 | 808 | 674 | 1,482 | 42 | 1,166 | 1,102 | 2,268 | 82 | 541 | 731 | 1,272 |
| 3 | 780 | 773 | 1,553 | 43 | 1,273 | 1,222 | 2,495 | 83 | 469 | 725 | 1,194 |
| 4 | 823 | 767 | 1,590 | 44 | 1,306 | 1,152 | 2,458 | 84 | 483 | 663 | 1,146 |
| 0~4 | 3,740 | 3,515 | 7,255 | 40~44 | 6,192 | 5,611 | 11,803 | 80~84 | 2,551 | 3,529 | 6,080 |
| 5 | 850 | 755 | 1,605 | 45 | 1,483 | 1,296 | 2,779 | 85 | 358 | 641 | 999 |
| 6 | 810 | 806 | 1,616 | 46 | 1,503 | 1,314 | 2,817 | 86 | 339 | 549 | 888 |
| 7 | 843 | 840 | 1,683 | 47 | 1,446 | 1,227 | 2,673 | 87 | 328 | 583 | 911 |
| 8 | 847 | 854 | 1,701 | 48 | 1,409 | 1,176 | 2,585 | 88 | 236 | 493 | 729 |
| 9 | 886 | 862 | 1,748 | 49 | 1,292 | 1,198 | 2,490 | 89 | 206 | 439 | 645 |
| 5~9 | 4,236 | 4,117 | 8,353 | 45~49 | 7,133 | 6,211 | 13,344 | 85~89 | 1,467 | 2,705 | 4,172 |
| 10 | 897 | 850 | 1,747 | 50 | 1,266 | 1,140 | 2,406 | 90 | 180 | 384 | 564 |
| 11 | 874 | 812 | 1,686 | 51 | 1,235 | 1,125 | 2,360 | 91 | 152 | 294 | 446 |
| 12 | 903 | 832 | 1,735 | 52 | 1,265 | 1,123 | 2,388 | 92 | 87 | 288 | 375 |
| 13 | 852 | 857 | 1,709 | 53 | 1,007 | 918 | 1,925 | 93 | 80 | 227 | 307 |
| 14 | 816 | 809 | 1,625 | 54 | 1,017 | 980 | 1,997 | 94 | 78 | 202 | 280 |
| 10~14 | 4,342 | 4,160 | 8,502 | 50~54 | 5,790 | 5,286 | 11,076 | 90~94 | 577 | 1,395 | 1,972 |
| 15 | 896 | 836 | 1,732 | 55 | 1,105 | 1,068 | 2,173 | 95 | 41 | 132 | 173 |
| 16 | 890 | 807 | 1,697 | 56 | 997 | 959 | 1,956 | 96 | 31 | 101 | 132 |
| 17 | 846 | 842 | 1,688 | 57 | 1,029 | 1,002 | 2,031 | 97 | 21 | 99 | 120 |
| 18 | 900 | 810 | 1,710 | 58 | 1,009 | 991 | 2,000 | 98 | 9 | 43 | 52 |
| 19 | 1,076 | 885 | 1,961 | 59 | 941 | 944 | 1,885 | 99 | 4 | 36 | 40 |
| 15~19 | 4,608 | 4,180 | 8,788 | 55~59 | 5,081 | 4,964 | 10,045 | 95~99 | 106 | 411 | 517 |
| 20 | 1,026 | 913 | 1,939 | 60 | 1,030 | 904 | 1,934 | 100 | 2 | 21 | 23 |
| 21 | 1,063 | 841 | 1,904 | 61 | 1,032 | 1,004 | 2,036 | 101 | 1 | 11 | 12 |
| 22 | 1,078 | 875 | 1,953 | 62 | 902 | 907 | 1,809 | 102 | 0 | 8 | 8 |
| 23 | 1,047 | 821 | 1,868 | 63 | 938 | 949 | 1,887 | 103 | 0 | 7 | 7 |
| 24 | 1,101 | 824 | 1,925 | 64 | 953 | 969 | 1,922 | 104 | 1 | 0 | 1 |
| 20~24 | 5,315 | 4,274 | 9,589 | 60~64 | 4,855 | 4,733 | 9,588 | 100~104 | 4 | 47 | 51 |
| 25 | 1,068 | 876 | 1,944 | 65 | 955 | 961 | 1,916 | 105 | 0 | 4 | 4 |
| 26 | 1,025 | 811 | 1,836 | 66 | 1,025 | 1,061 | 2,086 | 106 | 0 | 0 | 0 |
| 27 | 1,063 | 816 | 1,879 | 67 | 1,034 | 1,099 | 2,133 | 107 | 0 | 0 | 0 |
| 28 | 1,019 | 763 | 1,782 | 68 | 1,098 | 1,094 | 2,192 | 108 | 0 | 1 | 1 |
| 29 | 1,001 | 851 | 1,852 | 69 | 1,191 | 1,175 | 2,366 | 109 | 0 | 0 | 0 |
| 25~29 | 5,176 | 4,117 | 9,293 | 65~69 | 5,303 | 5,390 | 10,693 | 105~109 | 0 | 5 | 5 |
| 30 | 1,112 | 916 | 2,028 | 70 | 1,240 | 1,237 | 2,477 | 総計 | 87,454 | 84,660 | 172,114 |
| 31 | 1,094 | 873 | 1,967 | 71 | 1,266 | 1,349 | 2,615 | 年齢 | 男 | 女 | 計 |
| 32 | 1,143 | 926 | 2,069 | 72 | 1,261 | 1,337 | 2,598 | 0~14 | 12,318 | 11,792 | 24,110 |
| 33 | 1,090 | 893 | 1,983 | 73 | 1,073 | 1,065 | 2,138 | 15~64 | 55,586 | 49,089 | 104,675 |
| 34 | 1,154 | 947 | 2,101 | 74 | 755 | 750 | 1,505 | 65~99 | 19,546 | 23,727 | 43,273 |
| 30~34 | 5,593 | 4,555 | 10,148 | 70~74 | 5,595 | 5,738 | 11,333 | 100歳以上 | 4 | 52 | 56 |
| 35 | 1,171 | 1,042 | 2,213 | 75 | 862 | 918 | 1,780 | 0~19 | 16,926 | 15,972 | 32,898 |
| 36 | 1,195 | 1,025 | 2,220 | 76 | 857 | 966 | 1,823 | 20歳以上 | 70,528 | 68,688 | 139,216 |
| 37 | 1,111 | 1,046 | 2,157 | 77 | 774 | 911 | 1,685 | | | | |
| 38 | 1,204 | 1,009 | 2,213 | 78 | 783 | 937 | 1,720 | | | | |
| 39 | 1,162 | 1,036 | 2,198 | 79 | 671 | 827 | 1,498 | | | | |
| 35~39 | 5,843 | 5,158 | 11,001 | 75~79 | 3,947 | 4,559 | 8,506 | | | | |

資料：市民課

●年齢別人口（住民基本台帳人口）

（令和2年4月1日現在 単位：人）

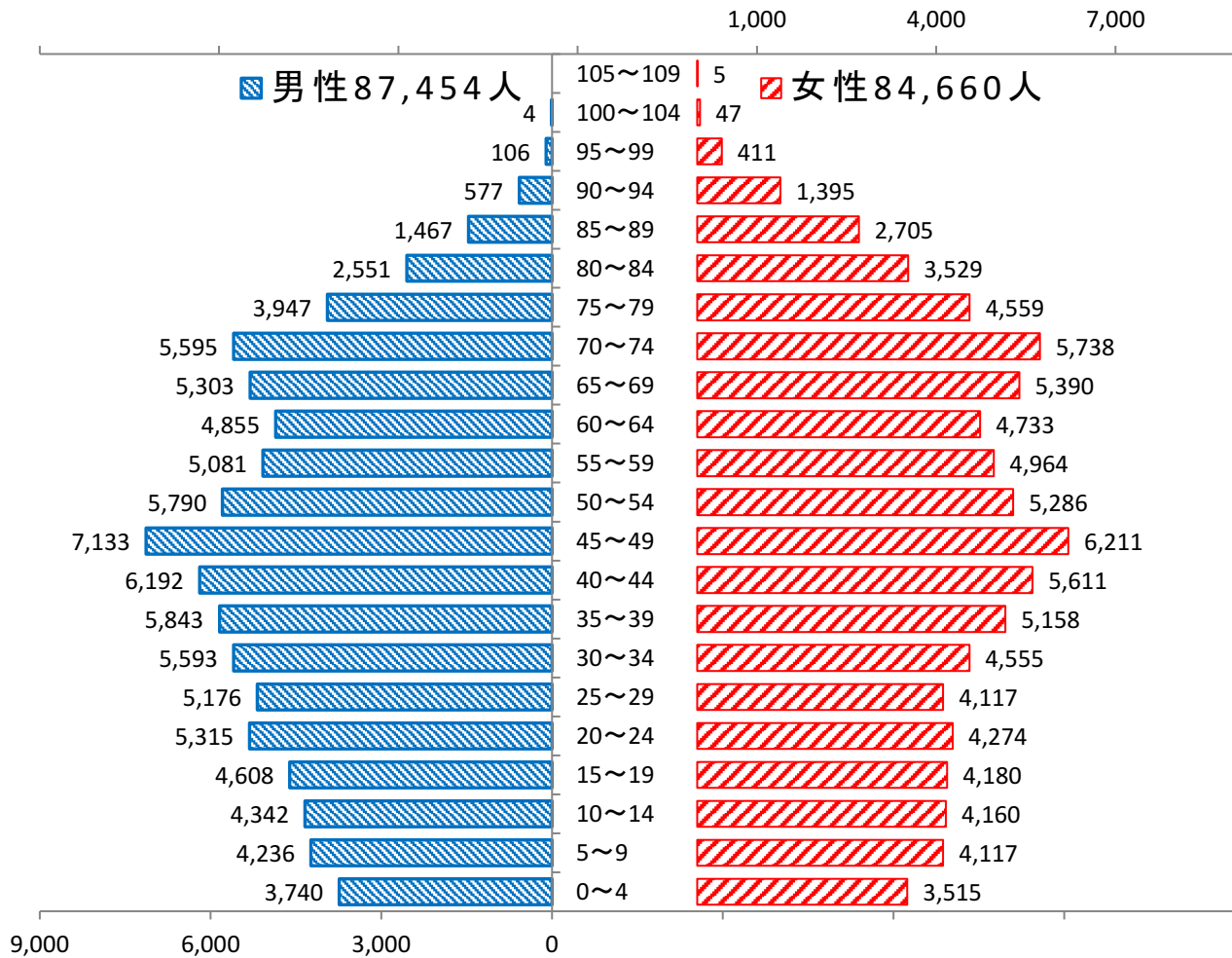

●地区別世帯

（各年4月1日現在 単位：世帯）

| 年 | 西尾地区 | 平坂地区 | 寺津地区 | 福地地区 | 室場地区 | 三和地区 | 米津地区 | 一色地区 | 吉良地区 | 幡豆地区 |
|-------|--------|--------|-------|-------|-------|-------|-------|-------|-------|-------|
| 平成28年 | 19,656 | 9,379 | 2,801 | 3,094 | 1,350 | 3,222 | 2,942 | 7,696 | 7,408 | 3,940 |
| 29年 | 20,093 | 9,731 | 2,885 | 3,131 | 1,360 | 3,220 | 2,988 | 7,749 | 7,519 | 3,994 |
| 30年 | 20,382 | 9,946 | 2,914 | 3,180 | 1,373 | 3,215 | 3,010 | 7,891 | 7,708 | 4,035 |
| 31年 | 20,866 | 10,230 | 2,952 | 3,245 | 1,376 | 3,300 | 3,089 | 7,982 | 7,873 | 4,133 |
| 令和2年 | 21,052 | 10,430 | 3,025 | 3,302 | 1,430 | 3,292 | 3,104 | 8,083 | 7,952 | 4,129 |

●地区別人口

（各年4月1日現在 単位：人）

| 年 | 西尾地区 | 平坂地区 | 寺津地区 | 福地地区 | 室場地区 | 三和地区 | 米津地区 | 一色地区 | 吉良地区 | 幡豆地区 |
|-------|--------|--------|-------|-------|-------|-------|-------|--------|--------|--------|
| 平成28年 | 50,043 | 25,664 | 7,766 | 9,415 | 3,933 | 8,508 | 7,356 | 23,776 | 22,457 | 11,951 |
| 29年 | 50,520 | 26,161 | 7,790 | 9,363 | 3,944 | 8,513 | 7,419 | 23,526 | 22,437 | 11,873 |
| 30年 | 50,885 | 26,462 | 7,772 | 9,405 | 3,925 | 8,449 | 7,369 | 23,446 | 22,475 | 11,711 |
| 31年 | 51,259 | 26,760 | 7,764 | 9,431 | 3,916 | 8,496 | 7,409 | 23,275 | 22,481 | 11,633 |
| 令和2年 | 51,066 | 26,983 | 7,819 | 9,467 | 3,948 | 8,422 | 7,374 | 23,176 | 22,346 | 11,513 |

2-14 産業分類別就業者数

| 産業分類 | 平成7年 | | | 平成12年 | | | 総数 |
|------------|--------|--------|--------|--------|--------|--------|--------|
| | 総数 | 男 | 女 | 総数 | 男 | 女 | |
| 総計 | 54,702 | 32,706 | 21,996 | 54,952 | 32,720 | 22,232 | 56,876 |
| 第一次産業計 | 3,621 | 1,715 | 1,906 | 3,225 | 1,526 | 1,699 | 2,864 |
| 農業 | 3,482 | 1,630 | 1,852 | 3,099 | 14,436 | 1,656 | 2,772 |
| 林業・狩猟業 | - | - | - | 1 | 1 | - | 1 |
| 漁業・水産業 | 139 | 85 | 54 | 125 | 82 | 43 | 91 |
| 第二次産業計 | 27,010 | 19,001 | 8,009 | 26,092 | 18,791 | 7,301 | 26,514 |
| 鉱業 | 29 | 21 | 8 | 14 | 13 | 1 | 13 |
| 建設業 | 4,657 | 3,760 | 897 | 4,556 | 3,677 | 879 | 4,226 |
| 製造業 | 22,324 | 15,220 | 7,104 | 21,522 | 15,101 | 6,421 | 22,275 |
| 第三次産業計 | 24,011 | 11,956 | 12,055 | 25,493 | 12,320 | 13,173 | 27,033 |
| 卸売・小売業 | 9,877 | 4,479 | 5,398 | 10,058 | 4,375 | 5,683 | 7,950 |
| 金融・保険・不動産業 | 1,346 | 592 | 754 | 1,345 | 609 | 736 | 1,214 |
| 運輸・通信業 | 1,930 | 1,594 | 336 | 1,982 | 610 | 372 | 2,067 |
| 電気・ガス・水道業 | 224 | 191 | 33 | 251 | 213 | 38 | 168 |
| サービス業 | 9,488 | 4,233 | 5,255 | 10,567 | 4,560 | 6,007 | 14,484 |
| 公務 | 1,146 | 837 | 279 | 1,290 | 953 | 337 | 1,150 |
| 分類不詳 | 60 | 34 | 26 | 142 | 83 | 59 | 465 |

2-15 労働力人口

(各年10月1日現在 単位：人)

| 年 | 総数 | 労働力人口 | | | | 非労働力人口 | 不詳 |
|------|---------|--------|--------|--------|-------|--------|-------|
| | | 総数 | 就業者 | | 失業者 | | |
| | | | 男 | 女 | | | |
| 平成7年 | 81,196 | 56,330 | 32,706 | 21,966 | 1,628 | 24,770 | 97 |
| 12年 | 83,874 | 56,647 | 32,720 | 22,232 | 1,695 | 26,970 | 258 |
| 17年 | 87,924 | 59,057 | 33,619 | 23,257 | 2,181 | 27,972 | 896 |
| 22年 | 90,327 | 59,079 | 33,417 | 22,719 | 2,943 | 30,462 | 786 |
| 27年 | 143,317 | 91,535 | 51,386 | 37,231 | 2,918 | 49,429 | 2,353 |

(注) 年齢は15才以上。

資料：国勢調査

(各年10月1日現在 単位：人)

| 平成 17 年 | | 平成 22 年 | | | 平成 27 年 | | |
|---------|--------|---------|--------|--------|---------|--------|--------|
| 男 | 女 | 総 数 | 男 | 女 | 総 数 | 男 | 女 |
| 33,619 | 23,257 | 56,136 | 33,417 | 22,719 | 88,617 | 51,386 | 37,231 |
| 1,396 | 1,468 | 2,097 | 1,079 | 1,018 | 5,060 | 2,780 | 2,280 |
| 1,332 | 1,440 | 2,012 | 1,017 | 995 | 3,708 | 1,864 | 1,844 |
| 1 | - | - | - | - | 1 | 1 | - |
| 63 | 28 | 85 | 62 | 23 | 1,351 | 915 | 436 |
| 19,308 | 7,206 | 25,575 | 19,217 | 6,358 | 38,973 | 28,954 | 10,019 |
| 9 | 4 | 11 | 8 | 3 | 32 | 26 | 6 |
| 3,410 | 816 | 3,741 | 2,985 | 756 | 5,986 | 4,762 | 1,224 |
| 15,889 | 6,386 | 21,823 | 16,224 | 5,599 | 32,955 | 24,166 | 8,789 |
| 12,642 | 14,391 | 26,772 | 12,016 | 14,756 | 42,627 | 18,463 | 24,164 |
| 3,446 | 4,504 | 7,607 | 3,260 | 4,347 | 11,683 | 4,837 | 6,846 |
| 568 | 646 | 1,441 | 688 | 753 | 2,096 | 1,001 | 1,095 |
| 1,714 | 353 | 2,280 | 1,827 | 453 | 3,395 | 2,765 | 630 |
| 149 | 19 | 174 | 141 | 33 | 226 | 187 | 39 |
| 5,969 | 8,515 | 14,040 | 5,297 | 8,743 | 23,623 | 8,543 | 15,080 |
| 796 | 354 | 1,230 | 803 | 427 | 1,604 | 1,130 | 474 |
| 273 | 192 | 1,692 | 1,105 | 587 | 1,957 | 1,189 | 768 |

資料：国勢調査

3 事業所

3-1 産業分類別事業所数

(平成18年は10月1日、平成21年・平成26年・平成28年は7月1日、平成23年は翌2月1日現在 単位：人)

| 産業分類 | 平成18年 | 平成21年 | 平成23年 | 平成26年 | 平成28年 |
|-----------------------|---------------------------------|-----------------|-----------------|-----------------|-----------------|
| 総数 | 事業所数 5,075 従業者数 59,885 | 7,997 81,680 | 7,301 77,675 | 7,378 83,429 | 6,951 82,175 |
| 第一次産業計 | 11 61 | 48 397 | 44 343 | 55 388 | 50 326 |
| 農林水産業 | 11 61 | 23 184 | 44 343 | 55 388 | 50 326 |
| 第二次産業計 | 1,469 31,198 | 2,477 39,077 | 2,244 39,440 | 2,139 40,287 | 2,026 43,622 |
| 鉱業 | - - | 1 4 | 4 36 | 4 25 | 3 30 |
| 建設業 | 526 3,087 | 563 3,307 | 915 5,103 | 879 4,964 | 847 4,760 |
| 製造業 | 943 28,111 | 906 26,271 | 1,325 34,301 | 1,256 35,298 | 1,176 38,832 |
| 第三次産業計 | 3,595 28,626 | 5,472 42,386 | 5,013 37,892 | 5,184 42,754 | 4,875 38,227 |
| 電気・ガス・熱供給・水道業 | 4 129 | 5 90 | 4 84 | 9 252 | 7 151 |
| 情報通信業 | 12 60 | 19 85 | 18 74 | 16 63 | 12 45 |
| 運輸業 | 54 1,175 | 66 1,362 | 134 2,053 | 123 1,938 | 104 1,713 |
| 卸売・小売業 | 1,364 8,702 | 1,319 9,357 | 1,837 12,516 | 1,830 12,627 | 1,782 12,645 |
| 金融・保険業 | 66 963 | 72 1,112 | 118 1,544 | 98 1,285 | 93 1,181 |
| 不動産業 | 157 341 | 221 803 | 276 1,065 | 254 966 | 249 1,058 |
| 飲食店・宿泊業 | 501 3,571 | 493 3,954 | - - | - - | - - |
| 学術研究・専門・技術サービス業 | - - | - - | 230 1,420 | 223 1,516 | 221 1,451 |
| 宿泊業・飲食サービス業 | - - | - - | 670 5,801 | 668 5,602 | 657 5,615 |
| 医療・福祉 | 233 3,936 | 246 3,343 | 354 5,444 | 485 7,478 | 405 6,334 |
| 教育・学習支援業 | 242 1,934 | 406 1,320 | 273 1,012 | 318 2,883 | 254 984 |
| 複合サービス事業 | 37 494 | 34 341 | 35 357 | 52 708 | 58 824 |
| 生活関連サービス業・娯楽業 | - - | - - | 603 2,608 | 616 2,755 | 594 2,688 |
| サービス業 (他に分類されないもの) | 901 6,588 | 315 2,534 | 471 3,914 | 454 3,579 | 439 3,538 |
| 公務等 | 24 733 | 94 3,098 | - - | 38 1,102 | - - |

資料：平成21年まで事業所・企業統計調査、平成23年から経済センサス

3-2 産業分類別・規模別事業所数

(平成18年は10月1日、平成21年・平成26年・平成28年は7月1日、平成23年は翌2月1日現在 単位：人)

| 区 分 | 総 数 | 民 営 | | | | | | | 派遣・下請従業者のみ | 国・公共企業体・地方公共団体 |
|-------------------|------|--------|--------|-------|---------------------|--------|-------|--------|------------|----------------|
| | | 総 数 | 0～4人 | 5～9人 | ※10～19人 (10～29人) | 20～29人 | 30人以上 | | | |
| 18年 | 事業所数 | 5,075 | 4,964 | 3,099 | 926 | 506 | 191 | 240 | 2 | 111 |
| | 従業者数 | 59,885 | 56,791 | 6,653 | 6,088 | 6,775 | 4,544 | 32,731 | - | 3,094 |
| 21年 | 事業所数 | 5,161 | 5,067 | 3,066 | 993 | 531 | 204 | 255 | 18 | 94 |
| | 従業者数 | 59,935 | 56,837 | 6,770 | 6,491 | 7,062 | 4,898 | 31,616 | - | 3,098 |
| 23年 | 事業所数 | 7,301 | 7,301 | 4,460 | 1,423 | 796 | 254 | 346 | 22 | - |
| | 従業者数 | 77,675 | 77,675 | 9,729 | 9,324 | 10,790 | 6,013 | 41,819 | - | - |
| 26年 | 事業所数 | 7,378 | 7,175 | 4,299 | 1,414 | 837 | 253 | 356 | 16 | 203 |
| | 従業者数 | 83,429 | 78,865 | 9,525 | 9,227 | 11,345 | 5,917 | 42,851 | - | 4,564 |
| 28年 | 事業所数 | 6,951 | 6,951 | 4,096 | 1,351 | 838 | 245 | 388 | 33 | - |
| | 従業者数 | 82,175 | 82,175 | 8,878 | 8,834 | 11,395 | 5,737 | 47,331 | - | - |
| 第一次産業 | 事業所数 | 50 | 50 | 23 | 15 | 9 | 2 | - | 1 | - |
| | 従業者数 | 326 | 326 | 60 | 101 | 117 | 48 | - | - | - |
| 農林水産業 | 事業所数 | 50 | 50 | 23 | 15 | 9 | 2 | - | 1 | - |
| | 従業者数 | 326 | 326 | 60 | 101 | 117 | 48 | - | - | - |
| 第二次産業 | 事業所数 | 2,026 | 2,026 | 1,089 | 427 | 266 | 81 | 161 | 2 | - |
| | 従業者数 | 43,622 | 43,622 | 2,456 | 2,801 | 3,600 | 1,904 | 32,861 | - | - |
| 鉱業 | 事業所数 | 3 | 3 | - | 2 | 1 | - | - | - | - |
| | 従業者数 | 30 | 30 | - | 14 | 16 | - | - | - | - |
| 建設業 | 事業所数 | 847 | 847 | 549 | 174 | 95 | 15 | 14 | - | - |
| | 従業者数 | 4,760 | 4,760 | 1,187 | 1,107 | 1,292 | 335 | 839 | - | - |
| 製造業 | 事業所数 | 1,176 | 1,176 | 540 | 251 | 170 | 66 | 147 | 2 | - |
| | 従業者数 | 38,832 | 38,832 | 1,269 | 1,680 | 2,292 | 1,569 | 32,022 | - | - |
| 第三次産業 | 事業所数 | 4,875 | 4,875 | 2,984 | 909 | 563 | 162 | 227 | 30 | - |
| | 従業者数 | 38,227 | 38,227 | 6,362 | 5,932 | 7,678 | 3,785 | 14,470 | - | - |
| 電気・ガス・水道業 | 事業所数 | 7 | 7 | 1 | 2 | 1 | 2 | 1 | - | - |
| | 従業者数 | 151 | 151 | 3 | 18 | 15 | 50 | 65 | - | - |
| 情報通信業 | 事業所数 | 12 | 12 | 8 | 2 | 2 | - | - | - | - |
| | 従業者数 | 45 | 45 | 12 | 13 | 20 | - | - | - | - |
| 運輸業 | 事業所数 | 104 | 104 | 46 | 16 | 16 | 10 | 16 | - | - |
| | 従業者数 | 1,713 | 1,713 | 109 | 117 | 226 | 242 | 1,019 | - | - |
| 卸・小売業 | 事業所数 | 1,782 | 1,782 | 1,069 | 364 | 228 | 57 | 58 | 6 | - |
| | 従業者数 | 12,645 | 12,645 | 2,489 | 2,330 | 3,158 | 1,295 | 3,373 | - | - |
| 金融・保険業 | 事業所数 | 93 | 93 | 31 | 9 | 33 | 5 | 8 | 7 | - |
| | 従業者数 | 1,181 | 1,181 | 79 | 59 | 471 | 113 | 459 | - | - |
| 不動産業物品賃貸業 | 事業所数 | 249 | 249 | 198 | 27 | 13 | 4 | 5 | 2 | - |
| | 従業者数 | 1,058 | 1,058 | 373 | 161 | 197 | 89 | 238 | - | - |
| 学術研究・専門・技術サービス業 | 事業所数 | 221 | 221 | 152 | 52 | 10 | 3 | 4 | - | - |
| | 従業者数 | 1,451 | 1,451 | 329 | 339 | 132 | 68 | 583 | - | - |
| 宿泊業・飲食サービス業 | 事業所数 | 657 | 657 | 329 | 156 | 100 | 33 | 39 | - | - |
| | 従業者数 | 5,615 | 5,615 | 754 | 1,021 | 1,356 | 807 | 1,677 | - | - |
| 医療・福祉 | 事業所数 | 405 | 405 | 140 | 119 | 75 | 23 | 47 | 1 | - |
| | 従業者数 | 6,334 | 6,334 | 307 | 823 | 955 | 521 | 3,728 | - | - |
| 教育・学習支援業 | 事業所数 | 254 | 254 | 199 | 30 | 14 | 3 | 5 | 3 | - |
| | 従業者数 | 984 | 984 | 312 | 196 | 192 | 66 | 218 | - | - |
| 複合サービス事業 | 事業所数 | 58 | 58 | 14 | 21 | 19 | 1 | 3 | - | - |
| | 従業者数 | 824 | 824 | 50 | 132 | 230 | 24 | 388 | - | - |
| 生活関連サービス業・娯楽業 | 事業所数 | 594 | 594 | 490 | 50 | 23 | 10 | 18 | 3 | - |
| | 従業者数 | 2,688 | 2,688 | 937 | 316 | 310 | 239 | 886 | - | - |
| サービス業(他に分類されないもの) | 事業所数 | 439 | 439 | 307 | 61 | 29 | 11 | 23 | 8 | - |
| | 従業者数 | 3,538 | 3,538 | 608 | 407 | 416 | 271 | 1,836 | - | - |
| 公務等 | 事業所数 | - | - | - | - | - | - | - | - | - |
| | 従業者数 | - | - | - | - | - | - | - | - | - |

(注) 平成23年、平成28年は、民間事業所のみを調査。

資料：事業所・企業統計調査・経済センサス

4 農業・漁業

4-1 専業兼業別農家数

(各年2月1日現在 単位：戸)

| 年 | 総数 | 専業農家 | 自給的農家 | 兼業農家 | |
|------|-------|------|-------|-----------------|-----------------|
| | | | | 第1種兼業 (農業が主) | 第2種兼業 (農業が従) |
| 平成7年 | 3,321 | 255 | 847 | 420 | 1,799 |
| 12年 | 3,065 | 268 | 845 | 330 | 1,622 |
| 17年 | 2,720 | 280 | 1,158 | 259 | 1,023 |
| 22年 | 2,409 | 165 | 1,252 | 226 | 766 |
| 27年 | 3,950 | 443 | 2,363 | 253 | 891 |

資料：農林業センサス

4-2 経営耕地面積

(各年2月1日現在 単位：a)

| 年 | 経営耕地 | 田 | 畑 | 樹園地 | | | | |
|------|---------|---------|--------|--------|-------|--------|----|-------|
| | | | | 計 | 果樹園 | 茶園 | 桑園 | その他 |
| 平成7年 | 269,564 | 194,282 | 51,496 | 23,786 | 7,795 | 11,526 | 61 | 4,404 |
| 12年 | 260,133 | 195,774 | 42,634 | 21,725 | 6,981 | 11,190 | - | 3,554 |
| 17年 | 213,784 | 159,621 | 37,807 | 16,356 | - | - | - | - |
| 22年 | 214,052 | 168,469 | 29,541 | 16,042 | - | - | - | - |
| ※27年 | 3,693 | 2,882 | 613 | 199 | - | - | - | - |

※ 平成27年から耕地面積単位は、haへ変更。

資料：農林業センサス

(注) 平成17年以降は、農業経営体（経営耕地面積30a以上または、総販売額50万円以上等の一定基準以上の農業を行うもの。）のみの数値。

4-3 経営耕地規模別農家数

(各年2月1日現在 単位：戸)

| 年 | 農家総数 | 30a未満 | 30a～49a | 50a～99a | 100a～149a | 150a～199a | 200a以上 | 例外規定 |
|------|-------|-------|---------|---------|-----------|-----------|--------|------|
| 平成7年 | 3,321 | 847 | 604 | 1,182 | 413 | 111 | 101 | 63 |
| 12年 | 3,065 | 845 | 544 | 1,058 | 367 | 111 | 96 | 44 |
| 17年 | 1,579 | 58 | 382 | 714 | 259 | 74 | 92 | - |
| 22年 | 1,179 | 56 | 278 | 509 | 187 | 69 | 80 | - |
| 27年 | 1,657 | 143 | 383 | 701 | 233 | 71 | 126 | - |

資料：農林業センサス

(注) 平成17年以降は、農業経営体（経営耕地面積30a以上または、総販売額50万円以上等の一定基準以上の農業を行うもの。）のみの数値。ただし平成7・12年は、例外規定として30a未満で50万円以上の販売農家を計上。

4-4 農用機械の所有台数（農業経営体）

(各年2月1日現在 単位：台)

| 年 | 耕うん機 トラクター | 動力歩行式 動力防除機 | 動力田植機 | バイン ダー | 自脱型コン バイン |
|-------|---------------|----------------|-------|-----------|--------------|
| 平成17年 | 1,219 | 939 | 554 | - | 221 |
| 22年 | 907 | - | 346 | - | 222 |
| 27年 | 1,360 | - | 412 | - | 311 |

資料：農林業センサス

4-5 家畜・にわとり飼養農家数・頭羽数

(各年2月1日現在 単位 飼養戸数：戸 頭数：頭 羽数：千羽)

| 年 | 肉用牛 | | 乳用牛 | | 採卵鶏 | | 豚 | |
|-------|------|-----|------|-------|------|-----|------|--------|
| | 飼養戸数 | 頭数 | 飼養戸数 | 頭数 | 飼養戸数 | 羽数 | 飼養戸数 | 頭数 |
| 平成27年 | 20 | 941 | 27 | 1,750 | 27 | 484 | 23 | 33,789 |
| 28年 | 14 | 870 | 25 | 1,655 | 24 | 430 | 23 | 33,764 |
| 29年 | 12 | 819 | 22 | 1,511 | 23 | 426 | 23 | 33,588 |
| 30年 | 10 | 542 | 19 | 1,438 | 17 | 397 | 22 | 33,380 |
| 31年 | 16 | 584 | 19 | 1,381 | 17 | 383 | 15 | 23,451 |

資料：農水振興課

4-6 農地転用実績（農地法4条・5条）

(各年12月31日現在 単位 件数：件 面積：a)

| 年 | 総数 | | 住宅 | | 工場 | | その他 | |
|-------|-----|-------|-----|-------|----|-------|-----|-------|
| | 件数 | 面積 | 件数 | 面積 | 件数 | 面積 | 件数 | 面積 |
| 平成27年 | 530 | 2,641 | 350 | 1,185 | 30 | 394 | 150 | 1,062 |
| 28年 | 554 | 3,739 | 328 | 1,202 | 10 | 507 | 216 | 2,030 |
| 29年 | 515 | 2,915 | 333 | 1,176 | 8 | 233 | 174 | 1,506 |
| 30年 | 542 | 3,859 | 339 | 1,155 | 13 | 533 | 190 | 2,171 |
| 令和元年 | 558 | 4,850 | 345 | 1,311 | 15 | 1,096 | 198 | 2,443 |

資料：農水振興課

(注) 農地法4条は自己所有地の転用、5条は他人所有地の転用。

4-7 農作物作付面積及び収穫量

(単位 作付面積：ha 収穫量：t)

| 年 | 米 | | 麦 | | 大豆 | | きゅうり | | なす | | にんじん | | たまねぎ | |
|-------|-------|--------|-------|-------|-------|-------|------|-------|------|-----|------|-------|------|-------|
| | 作付面積 | 収穫量 | 作付面積 | 収穫量 | 作付面積 | 収穫量 | 作付面積 | 収穫量 | 作付面積 | 収穫量 | 作付面積 | 収穫量 | 作付面積 | 収穫量 |
| 平成26年 | 1,960 | 10,200 | 1,310 | 6,710 | 1,280 | 2,460 | 19 | 4,660 | 3 | 286 | 47 | 2,470 | 40 | 2,030 |
| 27年 | 1,920 | 9,850 | 1,330 | 5,390 | 1,300 | 1,610 | 18 | 4,060 | 2 | 206 | 48 | 2,460 | 39 | 1,870 |
| 28年 | 1,910 | 10,300 | 1,310 | 6,330 | 1,310 | 2,090 | 16 | 3,690 | 3 | 261 | 44 | 2,250 | 38 | 2,250 |
| 29年 | 1,900 | 10,000 | 1,290 | 6,850 | 1,320 | 1,850 | 16 | 3,470 | 2 | 219 | 41 | 1,460 | 34 | 1,960 |
| 30年 | 1,890 | 9,690 | 1,250 | 5,820 | 1,290 | 764 | 16 | 3,450 | 2 | 200 | 41 | 1,520 | 34 | 1,910 |

資料：農林水産統計年報

4-8 花き（作付面積及び出荷量）

(単位 作付面積：ha 出荷量：千本)

| 年 | きく | | カーネーション | | ばら | | 鉢もの | |
|-------|------|-------|---------|--------|------|-------|------|-------|
| | 作付面積 | 出荷量 | 作付面積 | 出荷量 | 作付面積 | 出荷量 | 作付面積 | 出荷量 |
| 平成26年 | 22 | 6,881 | 22 | 25,549 | 8 | 6,883 | 31 | 6,233 |
| 27年 | 21 | 6,881 | 21 | 25,037 | 8 | 6,952 | 24 | 5,553 |
| 28年 | 19 | 6,156 | 21 | 24,663 | 8 | 6,397 | 23 | 5,441 |
| 29年 | 19 | 6,213 | 22 | 23,676 | 8 | 6,001 | 29 | 5,545 |
| 30年 | 16 | 4,884 | 20 | 21,707 | 8 | 6,062 | 24 | 5,502 |

資料：農林水産統計年報

4-9 自家漁業の専業別経営体数

(各年2月1日現在 単位：戸)

| 年度 | 総数 | 専業 | 自営漁業が主 | | 自営漁業が従 | |
|-------|-----|-----|--------------|--------------|--------------|--------------|
| | | | 自家漁業従事者は漁業のみ | 自家漁業従事者は漁業のみ | 自家漁業従事者は漁業のみ | 自家漁業従事者は漁業のみ |
| 平成20年 | 685 | 211 | 317 | 222 | 157 | 123 |
| 25年 | 633 | 321 | 233 | 145 | 79 | 43 |
| 30年 | 453 | 253 | 97 | 23 | 103 | 31 |

資料：漁業センサス

4-10 階層別経営体数

(各年2月1日現在 単位：戸)

| 年度 | 総数 | 漁船非使用 | 無動力漁船 | 船外機付漁船 | 動力漁船使用 | | | | | 小型定置網 | 海面養殖 |
|-------|-----|-------|-------|--------|--------|-----|-----|------|-----|-------|------|
| | | | | | 1ト未満 | 1～3 | 3～5 | 5～10 | 10～ | | |
| 平成20年 | 688 | 51 | 1 | 262 | 5 | 30 | 105 | 70 | 54 | 13 | 97 |
| 25年 | 634 | 34 | - | 311 | 2 | 20 | 127 | 55 | 46 | 9 | 30 |
| 30年 | 454 | 22 | - | 202 | 2 | 7 | 108 | 42 | 37 | 11 | 23 |

資料：漁業センサス

4-11 漁業種類別漁獲量

(単位：t)

| 年 | 総数 | 小型底引き網 | 刺網 | 小型定置網 | はえ縄 | はえ縄以外の釣 | 採貝・採藻 | その他の漁業 |
|-------|--------|--------|-----|-------|-----|---------|-------|--------|
| 平成26年 | 13,154 | 8,268 | 190 | 51 | 2 | 1 | 4,613 | 29 |
| 27年 | 11,958 | 8,032 | 138 | 46 | 2 | 2 | 3,687 | 50 |
| 28年 | 7,824 | 5,536 | 277 | 42 | 1 | 1 | 1,874 | 93 |
| 29年 | 4,238 | 3,632 | X | 17 | 1 | 1 | 309 | 146 |
| 30年 | 4,593 | 3,814 | X | 19 | 0 | X | 407 | 183 |

資料：海面漁業生産統計調査

なるほど統計豆知識①！

愛知県民の1日の動き①

～ひとの動き編～

| | |
|----------------|-----------------|
| 出生数・・・・・・・・・・ | 157人 (令和元年) |
| 死亡数・・・・・・・・・・ | 192人 (令和元年) |
| 転入者数・・・・・・・・・・ | 532人 (令和元年) |
| 転出者数・・・・・・・・・・ | 445人 (令和元年) |
| 婚姻件数・・・・・・・・・・ | 109件 (令和元年) |
| 離婚件数・・・・・・・・・・ | 34件 (令和元年) |
| 国内線航空旅客数・・・ | 19,960人 (令和元年度) |
| 国際線航空旅客数・・・ | 16,908人 (令和元年度) |
| 出国者数・・・・・・ | 3,309人 (平成30年) |
| 救急出場件数・・・・・・ | 1,000件 (平成30年) |
| 人身事故件数・・・・・・ | 84件 (令和元年) |
| 火災件数・・・・・・ | 5.7件 (平成30年) |
| 刑法犯認知件数・・・・・・ | 137件 (令和元年) |

出典：あいち県勢要覧2021 ※各項目の末尾（）内は調べた年

5 工 業

5 産業分類別製造業の状況

| 産業分類 | 平成26年 | | | 平成28年 | | | 平成29年 | |
|----------------|-------|--------|-------------|-------|--------|-------------|-------|--------|
| | 事業所数 | 従業者数 | 出荷額等 | 事業所数 | 従業者数 | 出荷額等 | 事業所数 | 従業者数 |
| 総 数 | 607 | 34,111 | 134,814,852 | 625 | 36,874 | 145,592,650 | 574 | 36,532 |
| 09 食 料 品 | 59 | 1,122 | 2,155,452 | 57 | 1,017 | 2,064,624 | 57 | 1,151 |
| 10 飲 料 ・ 飼 料 | 21 | 304 | 936,031 | 18 | 306 | 880,907 | 17 | 311 |
| 11 織 維 | 71 | 1,006 | 1,997,066 | 72 | 926 | 1,805,052 | 61 | 921 |
| 12 木 材 ・ 木 製 品 | 4 | 39 | 21,978 | 4 | 48 | 73,455 | 4 | 48 |
| 13 家 具 ・ 装 備 品 | 4 | 38 | 38,925 | 6 | 48 | 46,272 | 5 | 45 |
| 14 パ ル プ ・ 紙 | 3 | 104 | 320,942 | 4 | 121 | 298,926 | 3 | 121 |
| 15 印 刷 | 15 | 310 | 471,522 | 14 | 243 | 439,984 | 13 | 253 |
| 16 化 学 | - | - | - | - | - | - | - | - |
| 17 石 油 ・ 石 炭 | 2 | 36 | X | 2 | 42 | X | 2 | 48 |
| 18 プ ラ ス チ ッ ク | 76 | 1,689 | 3,169,920 | 72 | 1,655 | 3,347,563 | 71 | 1,878 |
| 19 ゴ ム 製 品 | 5 | 32 | 11,623 | 3 | 20 | - | 3 | 22 |
| 21 窯 業 ・ 土 石 | 19 | 468 | 914,515 | 21 | 401 | 1,017,185 | 22 | 463 |
| 22 鉄 鋼 | 36 | 1,877 | 7,536,701 | 36 | 1,318 | 3,944,285 | 35 | 1,349 |
| 23 非 鉄 金 属 | 13 | 625 | 2,770,737 | 12 | 683 | 3,016,199 | 13 | 625 |
| 24 金 属 製 品 | 48 | 962 | 3,039,755 | 54 | 1,130 | 3,709,694 | 48 | 1,012 |
| 25 は ん 用 機 械 | 15 | 269 | 453,104 | 21 | 292 | 385,139 | 15 | 191 |
| 26 生 産 用 機 械 | 91 | 1,643 | 8,485,560 | 100 | 1,719 | 3,444,708 | 87 | 1,726 |
| 27 業 務 用 機 械 | 2 | 62 | X | 3 | 84 | X | 2 | 75 |
| 29 電 気 機 械 | 8 | 509 | 1,111,354 | 8 | 913 | 1,859,010 | 7 | 675 |
| 31 輸 送 機 械 | 102 | 22,883 | 100,736,903 | 103 | 25,734 | 118,513,813 | 95 | 25,469 |
| 32 そ の 他 | 13 | 133 | 146,978 | 15 | 174 | 250,363 | 14 | 149 |

(平成26年まで12月1日、平成28年から6月1日現在 単位 従業者数：人 出荷額等：万円)

| 出荷額等 | 平成30年 | | | 令和元年 | | | 産業分類 |
|-------------|-------|--------|-------------|------|--------|-------------|----------------|
| | 事業所数 | 従業者数 | 出荷額等 | 事業所数 | 従業者数 | 出荷額等 | |
| 150,883,621 | 582 | 38,982 | 170,754,452 | 582 | 40,950 | 182,486,921 | 総 数 |
| 2,325,479 | 56 | 1,146 | 2,367,678 | 56 | 1,130 | 2,395,743 | 09 食 料 品 |
| 1,180,005 | 17 | 319 | 1,166,054 | 16 | 306 | 1,225,486 | 10 飲 料 ・ 飼 料 |
| 1,730,414 | 61 | 946 | 1,726,617 | 61 | 967 | 1,846,264 | 11 織 維 |
| 26,236 | 4 | 45 | 26,497 | 4 | 44 | 39,105 | 12 木 材 ・ 木 製 品 |
| 68,184 | 4 | 39 | 65,876 | 4 | 40 | 57,435 | 13 家 具 ・ 装 備 品 |
| 314,025 | 4 | 123 | 333,934 | 4 | 123 | 361,212 | 14 パ ル プ ・ 紙 |
| 459,771 | 12 | 255 | 412,457 | 12 | 267 | 432,304 | 15 印 刷 |
| - | - | - | - | 1 | 6 | X | 16 化 学 |
| X | 1 | 19 | X | 1 | 19 | X | 17 石 油 ・ 石 炭 |
| 3,548,908 | 75 | 2,178 | 4,259,703 | 73 | 2,272 | 4,430,224 | 18 プ ラ ス チ ッ ク |
| 23,098 | 3 | 30 | 24,699 | 2 | 34 | X | 19 ゴ ム 製 品 |
| 928,632 | 23 | 499 | 917,355 | 24 | 531 | 1,026,634 | 21 窯 業 ・ 土 石 |
| 3,947,582 | 36 | 1,261 | 3,771,286 | 34 | 1,286 | 4,059,780 | 22 鉄 鋼 |
| 2,632,639 | 13 | 694 | 2,888,511 | 12 | 643 | 2,959,202 | 23 非 鉄 金 属 |
| 3,434,466 | 50 | 1,078 | 3,925,774 | 48 | 1,101 | 3,997,434 | 24 金 属 製 品 |
| 310,961 | 14 | 201 | 344,221 | 19 | 334 | 615,327 | 25 は ん 用 機 械 |
| 9,190,147 | 91 | 1,875 | 9,392,821 | 93 | 1,974 | 10,508,813 | 26 生 産 用 機 械 |
| X | 2 | 74 | X | 2 | 80 | X | 27 業 務 用 機 械 |
| 1,477,398 | 7 | 707 | 1,632,343 | 8 | 756 | 1,759,072 | 29 電 気 機 械 |
| 118,613,381 | 94 | 27,340 | 137,155,621 | 93 | 28,890 | 146,377,255 | 31 輸 送 機 械 |
| 179,866 | 15 | 153 | 198,684 | 15 | 147 | 186,538 | 32 そ の 他 |

資料：工業統計調査（平成28年のみ経済センサス）

6 商 業

6 商業の状況

(平成16年・平成19年・平成28年)

| 産業分類 | 平成16年 | | | 平成19年 | | | 平成24年 | |
|---------------------------|----------|-------|-------------|----------|-------|-------------|----------|-------|
| | 事業 所数 | 従業者数 | 年間商品販売 額 | 事業 所数 | 従業者数 | 年間商品販売 額 | 事業 所数 | 従業者数 |
| 総 数 | 1,370 | 8,344 | 18,843,596 | 1,259 | 8,250 | 187,458 | 1,464 | 9,191 |
| 卸 売 業 | 254 | 1,702 | 7,449,021 | 213 | 1,550 | 75,394 | 295 | 1,834 |
| 小 売 業 | 1,116 | 6,642 | 11,394,575 | 1,046 | 6,700 | 112,064 | 1,169 | 7,357 |
| 55 各種商品小売業 | 5 | 72 | 330,214 | 3 | 259 | 5,732 | - | - |
| 56 織物・衣服・身の 回り品小売業 | 204 | 853 | 1,328,854 | 189 | 839 | 12,268 | 171 | 695 |
| 57 飲食料品小売業 | 349 | 2,543 | 3,136,962 | 312 | 2,444 | 27,775 | 359 | 3,265 |
| 58 自動車・自転車 小 売 業 | 108 | 605 | 2,398,738 | 108 | 632 | 23,152 | 186 | 923 |
| 59 家具・じゅう器・家 庭用機械器具小売業 | 102 | 573 | 1,263,682 | 95 | 552 | 10,423 | - | - |
| 60 その他の小売業 | 348 | 1,996 | 2,936,125 | 339 | 1,974 | 32,716 | 431 | 2,365 |
| 61 無店舗小売業 | - | - | - | - | - | - | 22 | 109 |

は6月1日、平成24年は2月1日、平成26年は7月1日現在 単位 従業者数：人 年間商品販売額：百万円)

| 年間商品販売額 | 平成26年 | | | 平成28年 | | | 産業分類 |
|---------|-------|-------|---------|-------|--------|---------|-----------------------|
| | 事業所数 | 従業者数 | 年間商品販売額 | 事業所数 | 従業者数 | 年間商品販売額 | |
| 224,716 | 1,393 | 8,646 | 283,301 | 1,493 | 10,580 | 268,954 | 総数 |
| 102,552 | 290 | 2,007 | 148,255 | 295 | 1,795 | 110,703 | 卸売業 |
| 122,164 | 1,103 | 6,639 | 135,046 | 1,198 | 8,785 | 158,251 | 小売業 |
| - | 9 | 133 | 2,810 | 5 | 169 | 5,047 | 55 各種商品小売業 |
| 8,693 | 158 | 650 | 8,784 | 174 | 850 | 11,098 | 56 織物・衣服・身の回り品小売業 |
| 44,050 | 338 | 2,444 | 40,948 | 373 | 3,708 | 56,761 | 57 飲食料品小売業 |
| 25,720 | 176 | 1,064 | 30,727 | 192 | 1,058 | 33,703 | 58 自動車・自転車小売業 |
| - | - | - | - | - | - | - | 59 家具・じゅう器・家庭用機械器具小売業 |
| 41,462 | 399 | 2,164 | 49,098 | 428 | 2,826 | 48,282 | 60 その他の小売業 |
| 2,239 | 23 | 184 | 2,678 | 26 | 174 | 3,360 | 61 無店舗小売業 |

資料：商業統計調査（平成24年、平成28年は経済センサス）

7 金融

7-1 預金と貸付金の状況

(各年度3月末現在 単位：百万円)

| 年 度 | 預 金 | | | 貸出金 |
|--------|-----------|------------------|--------|---------|
| | 総 額 | 預 金 (当座預金を除く) | 当座預金 | |
| 平成27年度 | 903,847 | 875,774 | 28,073 | 395,715 |
| 28年度 | 951,091 | 921,032 | 30,059 | 417,656 |
| 29年度 | 976,786 | 940,458 | 36,326 | 423,694 |
| 30年度 | 994,865 | 957,998 | 36,866 | 425,839 |
| 令和元年度 | 1,009,771 | 973,841 | 35,930 | 422,713 |

資料：名古屋銀行、愛知銀行、岡崎信用金庫、西尾信用金庫、碧海信用金庫、蒲郡信用金庫、三菱UFJ銀行、愛知県中央信用組合(29年度 三河信用組合と合併。)

※ 単位未満は四捨五入のため、総額と一致しない場合がある。

7-2 小規模企業等振興資金、西尾市中小企業経営安定資金

(単位 件数：件 金額：万円)

| 年 度 | 運 転 ・ 設 備 資 金 | |
|--------|---------------|---------|
| | 件 数 | 金 額 |
| 平成27年度 | 283 | 119,763 |
| 28年度 | 236 | 97,010 |
| 29年度 | 229 | 113,473 |
| 30年度 | 225 | 112,637 |
| 令和元年度 | 256 | 122,653 |

資料：商工振興課

なるほど統計豆知識 ②！

政府統計の総合窓口（e-Stat）をご存知ですか？

政府統計の総合窓口（e-Stat）では、最新の各種政府統計結果を調べることができます。

例えば 西尾市の町丁字別人口、佐久島の人口、西尾市内の農家数、製造業の事業者数などの最新の統計結果を調べることができます。

「e-Stat」と検索するか、下記アドレスからトップページに入ることができます。

<http://www.e-stat.go.jp/>

「政府統計の総合窓口（e-Stat）トップページ」

The screenshot shows the e-Stat website homepage in a browser window. The address bar displays <https://www.e-stat.go.jp/>. The page header includes the e-Stat logo, the text "統計で見る日本" (Japan seen through statistics), and "e-Statは、日本の統計が閲覧できる政府統計ポータルサイトです" (e-Stat is a government statistics portal site where Japanese statistics can be viewed). There are links for "お問い合わせ" (Contact), "ヘルプ" (Help), and "English". A "ログイン" (Login) button and a "新規登録" (New Registration) link are also present.

The main content area is divided into several sections:

- 統計データを探す** (政府統計の調査結果を探します): Includes buttons for "すべて" (All), "分野" (Field), and "組織" (Organization). A search bar contains the keyword "例：国勢調査" (Example: National Census) and a "検索" (Search) button.
- 統計データを活用する** (How to use statistics data): Includes buttons for "トレンド" (Trend), "地図" (Map), and "地域" (Region).
- その他の放送** (Other broadcasts): A button for "利用ガイド" (Usage Guide).
- 統計データの高度利用** (Advanced use of statistics data): Includes a button for "マイクロデータの利用" (Use of microdata).
- 開発者向け** (For developers): A button for "API、LODで統計データを取得" (Obtain statistics data using API, LOD).
- 統計関連情報** (Statistics-related information): Includes a button for "統計分類・調査項目" (Statistics classification and survey items).

8 運輸・通信

8-1 名鉄旅客利用状況

| 年 度 | 総 数 | | 米津駅 | | 桜町前駅 | | 西尾口駅 | | 西尾駅 | | 福地駅 | |
|--------|-------|---------|------|--------|------|--------|------|--------|-------|---------|------|--------|
| | 乗車人員 | (うち定期) | 乗車人員 | (うち定期) | 乗車人員 | (うち定期) | 乗車人員 | (うち定期) | 乗車人員 | (うち定期) | 乗車人員 | (うち定期) |
| 平成27年度 | 4,059 | (2,894) | 333 | (206) | 579 | (422) | 93 | (45) | 1,800 | (1,254) | 239 | (204) |
| 28年度 | 4,156 | (2,950) | 341 | (206) | 593 | (428) | 101 | (49) | 1,851 | (1,292) | 237 | (201) |
| 29年度 | 4,242 | (3,000) | 351 | (213) | 623 | (455) | 109 | (53) | 1,873 | (1,292) | 233 | (195) |
| 30年度 | 4,338 | (3,067) | 365 | (220) | 657 | (487) | 114 | (54) | 1,917 | (1,320) | 235 | (195) |
| 令和元年度 | 4,283 | (3,046) | 358 | (223) | 656 | (492) | 111 | (55) | 1,887 | (1,296) | 240 | (201) |
| 4月 | 370 | (260) | 31 | (18) | 57 | (42) | 10 | (5) | 162 | (110) | 21 | (17) |
| 5月 | 385 | (275) | 32 | (20) | 57 | (43) | 10 | (5) | 170 | (118) | 22 | (18) |
| 6月 | 369 | (272) | 31 | (21) | 56 | (44) | 10 | (5) | 162 | (115) | 21 | (18) |
| 7月 | 377 | (265) | 31 | (19) | 57 | (42) | 10 | (5) | 167 | (113) | 21 | (18) |
| 8月 | 374 | (249) | 31 | (18) | 57 | (41) | 10 | (5) | 165 | (105) | 20 | (16) |
| 9月 | 437 | (331) | 35 | (23) | 71 | (57) | 10 | (5) | 185 | (135) | 26 | (23) |
| 10月 | 350 | (257) | 30 | (19) | 54 | (42) | 9 | (4) | 154 | (110) | 20 | (17) |
| 11月 | 358 | (257) | 29 | (18) | 54 | (42) | 9 | (4) | 160 | (110) | 20 | (17) |
| 12月 | 334 | (223) | 28 | (16) | 52 | (37) | 9 | (4) | 149 | (96) | 18 | (14) |
| 1月 | 359 | (255) | 30 | (19) | 55 | (41) | 9 | (4) | 159 | (109) | 20 | (17) |
| 2月 | 322 | (231) | 27 | (17) | 51 | (39) | 9 | (4) | 141 | (98) | 18 | (15) |
| 3月 | 247 | (171) | 23 | (14) | 35 | (23) | 8 | (4) | 113 | (78) | 13 | (11) |

(注) 単位未満は四捨五入のため合計と一致しない場合がある。

8-2 市内バスの概要

| | | 路線バス | ふれんどバス | 六万石くるりんバス | いっちゃんバス |
|-------------|--------|---------|---------|-----------|---------|
| 営業キロ数(km) | | 46 | 20 | 114 | 27 |
| 停留所数(か所) | | 94 | 21 | 163 | 34 |
| 運転本数(本) | | 105 | 50 | 69 | 7 |
| 利用者数 (人) | 平成27年度 | 215,016 | 270,867 | 114,095 | - |
| | 28年度 | 237,248 | 279,270 | 115,557 | - |
| | 29年度 | 230,683 | 290,367 | 116,342 | 1,756 |
| | 30年度 | 228,729 | 303,966 | 116,826 | 2,857 |
| | 令和元年度 | 226,264 | 304,975 | 115,640 | 3,558 |

資料：地域つながり課

(注) 利用者数について、路線バス、ふれんどバスは前年10月から9月までの数値。

(単位：千人)

| 上横須賀駅 | | 吉良吉田駅 | | 三河鳥羽駅 | | 西幡豆駅 | | 東幡豆駅 | | こどもの国駅 | | 年 度 |
|-------|--------|-------|--------|-------|--------|------|--------|------|--------|--------|--------|--------|
| 乗車人員 | (うち定期) | 乗車人員 | (うち定期) | 乗車人員 | (うち定期) | 乗車人員 | (うち定期) | 乗車人員 | (うち定期) | 乗車人員 | (うち定期) | |
| 227 | (166) | 514 | (400) | 54 | (38) | 117 | (90) | 75 | (54) | 29 | (15) | 平成27年度 |
| 227 | (163) | 524 | (407) | 57 | (41) | 117 | (89) | 80 | (59) | 29 | (14) | 28年度 |
| 236 | (170) | 542 | (422) | 59 | (43) | 115 | (87) | 74 | (55) | 28 | (14) | 29年度 |
| 237 | (174) | 540 | (418) | 62 | (45) | 112 | (85) | 73 | (55) | 27 | (14) | 30年度 |
| 235 | (174) | 523 | (406) | 66 | (49) | 109 | (83) | 69 | (51) | 28 | (15) | 令和元年度 |
| 21 | (15) | 46 | (36) | 6 | (4) | 9 | (7) | 6 | (4) | 2 | (1) | 4月(内訳) |
| 21 | (16) | 48 | (37) | 6 | (5) | 10 | (7) | 6 | (4) | 2 | (1) | 5月 |
| 21 | (16) | 45 | (36) | 6 | (5) | 9 | (8) | 6 | (5) | 2 | (1) | 6月 |
| 21 | (15) | 46 | (36) | 6 | (4) | 9 | (7) | 6 | (4) | 2 | (1) | 7月 |
| 21 | (14) | 46 | (33) | 6 | (4) | 10 | (7) | 6 | (4) | 2 | (1) | 8月 |
| 24 | (19) | 57 | (46) | 7 | (6) | 12 | (9) | 7 | (5) | 3 | (2) | 9月 |
| 19 | (14) | 43 | (34) | 5 | (4) | 9 | (7) | 5 | (4) | 2 | (1) | 10月 |
| 20 | (14) | 43 | (34) | 5 | (4) | 9 | (7) | 6 | (4) | 2 | (1) | 11月 |
| 18 | (12) | 40 | (29) | 5 | (3) | 9 | (6) | 6 | (4) | 2 | (1) | 12月 |
| 19 | (14) | 44 | (34) | 5 | (4) | 9 | (7) | 6 | (4) | 3 | (1) | 1月 |
| 17 | (13) | 38 | (30) | 5 | (4) | 9 | (7) | 5 | (4) | 2 | (1) | 2月 |
| 13 | (10) | 27 | (20) | 4 | (3) | 6 | (4) | 4 | (3) | 2 | (1) | 3月 |

資料：名古屋鉄道(株)

8-3 市営渡船利用状況

(単位：人)

| 年 度 | 利用客数 | うち大人 | うち小人 |
|--------|---------|---------|--------|
| 平成27年度 | 239,691 | 220,289 | 19,402 |
| 28年度 | 255,649 | 231,959 | 23,690 |
| 29年度 | 246,475 | 224,627 | 21,848 |
| 30年度 | 243,717 | 220,283 | 23,434 |
| 令和元年度 | 251,176 | 227,754 | 23,422 |

資料：佐久島振興課

8-4 軽自動車等の保有台数

| 年 | 総数 | 原動機付自転車 | | | | 軽自動車 | |
|-------|--------|---------|-----------------|-------|------|-------|----|
| | | 50cc以下 | 50cc超 90cc以下 | 90cc超 | ミニカー | 2輪 | 3輪 |
| 平成28年 | 70,251 | 5,897 | 437 | 910 | 146 | 1,692 | 2 |
| 29年 | 70,297 | 5,685 | 423 | 939 | 140 | 1,685 | 2 |
| 30年 | 70,863 | 5,510 | 419 | 1,002 | 141 | 1,734 | 2 |
| 31年 | 71,593 | 5,402 | 420 | 1,071 | 125 | 1,787 | 2 |
| 令和2年 | 71,440 | 5,298 | 422 | 1,140 | 129 | 1,790 | 2 |

8-5 種類別自動車登録台数

| 年 度 | 保有自動車数 | 登録自動車 | | | | | |
|--------|---------|--------|--------|-------|-------|-------|-----|
| | | 総 数 | | 普通貨物 | 小型貨物 | 被けん引車 | |
| | | 自家用 | 事業用 | | | | |
| 平成26年度 | 142,254 | 82,022 | 80,334 | 1,688 | 4,279 | 6,364 | 132 |
| 27年度 | 141,621 | 81,809 | 80,158 | 1,651 | 4,203 | 6,273 | 127 |
| 28年度 | 142,329 | 82,298 | 80,579 | 1,719 | 4,230 | 6,222 | 125 |
| 29年度 | 143,579 | 82,858 | 81,135 | 1,723 | 4,222 | 6,159 | 126 |
| 30年度 | 144,988 | 83,481 | 81,692 | 1,789 | 4,242 | 6,141 | 133 |

※1 救急車、消防車、タンクローリーなど特殊用途に使用されるもの。

※2 ロードローラー、フォークリフトなど特殊の構造をしたもの。

※3 検査対象外車両を含まない。

8-6 郵便物の集配状況

| 年 度 | 通 常 郵 便 物 | | | | | | | |
|--------|-----------|--------|-------|--------|-----|-----|-----|-----|
| | 総 数 | | 普 通 | | 書 留 | | 速 達 | |
| | 引 受 | 配 達 | 引 受 | 配 達 | 引 受 | 配 達 | 引 受 | 配 達 |
| 平成23年度 | 7,032 | 13,112 | 6,944 | 12,869 | 75 | 206 | 13 | 37 |
| 24年度 | 6,995 | 13,415 | 6,885 | 13,163 | 99 | 217 | 11 | 35 |
| 25年度 | 7,102 | 12,866 | 7,017 | 12,628 | 74 | 198 | 11 | 40 |
| 26年度 | 7,233 | 14,079 | 7,122 | 13,810 | 100 | 238 | 11 | 31 |
| 27年度 | 7,744 | 14,125 | 7,584 | 13,477 | 149 | 328 | 11 | 34 |

(注) 合計は千通単位のため必ずしも一致しない。平成28年度以降は、非公表。

(各年4月1日現在 単位：台)

| | | 小型特殊自動車 | | 2輪の小型 自動車 |
|--------|--------|---------|-----|--------------|
| 4輪以上 | | 農耕作業用 | その他 | |
| 乗用 | 貨物用 | | | |
| 39,739 | 16,303 | 1,793 | 700 | 2,632 |
| 40,235 | 16,025 | 1,803 | 699 | 2,661 |
| 41,038 | 15,868 | 1,788 | 696 | 2,665 |
| 41,816 | 15,718 | 1,784 | 716 | 2,752 |
| 41,876 | 15,527 | 1,776 | 728 | 2,752 |

資料：税務課

(各年度3月31日現在 単位：台)

| 普通乗合 | 小型乗合 | 普通乗用 | 小型乗用 | 特殊用途 ※1 | 大型特殊 ※2 | 小型二輪 | 軽自動車 ※3 |
|------|------|--------|--------|------------|------------|-------|------------|
| 58 | 187 | 32,066 | 37,130 | 1,380 | 426 | 2,637 | 57,595 |
| 56 | 178 | 32,650 | 36,550 | 1,345 | 427 | 2,673 | 57,139 |
| 55 | 172 | 33,524 | 36,213 | 1,333 | 424 | 2,693 | 57,338 |
| 52 | 176 | 34,755 | 35,626 | 1,319 | 423 | 2,714 | 58,007 |
| 52 | 174 | 35,670 | 35,341 | 1,305 | 423 | 2,800 | 58,707 |

資料：愛知県統計年鑑

(単位：千通)

| 小包郵便物 | | | | | | | | 年賀郵便物総数 | |
|-------|-----|-----|-----|----|----|-------|----|---------|-------|
| 総数 | | 普通 | | 書留 | | 普通・速達 | | | |
| 引受 | 配達 | 引受 | 配達 | 引受 | 配達 | 引受 | 配達 | 引受 | 配達 |
| 113 | 233 | 91 | 200 | 8 | 4 | 14 | 29 | 2,782 | 1,902 |
| 121 | 223 | 121 | 223 | 0 | 0 | 0 | 0 | 2,693 | 1,926 |
| 113 | 213 | 113 | 213 | 0 | 0 | 0 | 0 | 3,031 | 1,913 |
| 145 | 286 | 145 | 286 | 0 | 0 | 0 | 0 | 2,623 | 1,874 |
| 171 | 453 | 171 | 453 | 0 | 0 | 0 | 0 | 2,528 | 1,730 |

資料：日本郵便(株)西尾郵便局

8-7 電話の加入状況

(単位：回線)

| 年 度 | 加入電話総数 | 単独加入 | | 住宅比率 (%) | 公衆電話 |
|--------|--------|-------|--------|-------------|------|
| | | 事務用 | 住宅用 | | |
| 平成27年度 | 17,677 | 4,573 | 13,104 | 74.1 | 177 |
| 28年度 | 16,491 | 4,207 | 12,284 | 74.5 | 174 |
| 29年度 | 15,014 | 3,840 | 11,174 | 74.4 | 185 |
| 30年度 | 13,931 | 3,651 | 10,280 | 73.8 | 181 |
| 令和元年度 | 12,908 | 3,424 | 9,484 | 73.5 | 176 |

資料：西日本電信電話株式会社名古屋支店

8-8 NHK放送受信契約状況

(単位：件数)

| 区 分 | 契 約 総 数 | 内衛星契約数 |
|--------|---------|--------|
| 平成26年度 | 50,962 | 21,274 |
| 27年度 | 51,168 | 22,367 |
| 28年度 | 52,731 | 24,026 |
| 29年度 | 53,768 | 25,164 |
| 30年度 | 54,349 | 26,600 |

資料：愛知県統計年鑑

8-9 CATVの加入状況

(各年度1月31日現在 単位 加入状況：件 利用率：%)

| 年 度 | 契 約 総 数 | | | | | | | |
|--------|----------|------|-----------|------|-------------|------|----------|------|
| | 多チャンネル利用 | | インターネット利用 | | ケーブルプラス電話利用 | | ネットワーク利用 | |
| | A | 利用率 | B | 利用率 | C | 利用率 | A+B+C | 利用率 |
| 平成27年度 | 25,601 | 43.3 | 19,091 | 32.3 | 17,273 | 29.2 | 28,416 | 48.1 |
| 28年度 | 26,607 | 44.1 | 20,674 | 34.2 | 18,819 | 31.2 | 29,697 | 49.2 |
| 29年度 | 27,394 | 44.5 | 22,145 | 35.9 | 20,319 | 33.0 | 30,560 | 49.6 |
| 30年度 | 27,620 | 44.0 | 22,917 | 36.5 | 21,556 | 34.4 | 30,891 | 49.3 |
| 令和元年度 | 27,236 | 42.7 | 23,611 | 37.0 | 22,500 | 35.3 | 31,137 | 48.8 |

資料：㈱キャッチネットワーク

なるほど統計豆知識③！

愛知県民のこと

人口 7,542,632 人 (全国4位)

うち男 3,773,444 人

うち女 3,769,188 人

世帯数 3,255,393 世帯

1世帯当たり 2.32 人

平均年齢 45.4 歳

平均寿命 (H30)

男 81.47 年

女 87.08 年

出典：令和2年度 ポケット情報あいち

9 電気・ガス・水道

9-1 電灯需要状況

(単位 契約数：kW 使用量：MWh)

| 年 度 | 契約数 | 使用量 |
|--------|---------|---------|
| 平成27年度 | 391,101 | 345,460 |
| 28年度 | 396,837 | 359,513 |
| 29年度 | 405,368 | 375,165 |
| 30年度 | 411,744 | 365,621 |
| 令和元年度 | 415,667 | 361,065 |

資料：中部電力パワーグリッド㈱

- (注) 1 契約数は各年3月末の実績。
2 使用量は年間(4月～3月)の累計。

9-2 用途別ガス施設数及び消費量

| 年 度 | 総数 | | 家庭用 | | 工業用 | |
|--------|-------|-------------|-------|---------|-----|-------------|
| | 施設数 | 消費量 | 施設数 | 消費量 | 施設数 | 消費量 |
| 平成24年度 | 1,480 | 110,442,407 | 1,362 | 461,758 | 74 | 108,938,689 |
| 25年度 | 1,764 | 106,500,043 | 1,585 | 519,498 | 80 | 104,865,616 |
| 26年度 | 1,930 | 100,379,905 | 1,749 | 598,066 | 81 | 98,493,057 |
| 27年度 | 2,204 | 107,355,185 | 2,021 | 660,670 | 81 | 105,550,736 |
| 28年度 | 2,698 | 111,831,388 | 2,513 | 811,600 | 81 | 109,647,437 |

- (注) 「施設数」は各年度末現在の取付けメーター数です。「その他」は公用施設等です。
平成27年9月1日から熱量が1㎡あたり46.04655MJ(メガジュール)から45MJに変更となったため、旧年度の数値についても46MJで熱量換算し修正してあります。
平成29年度以降は、非公表。

9-3 下水道の普及状況

(各年4月1日現在 面積：)

| 年 度 | 処理区域面積 | 処理区域人口 | 普及率 |
|--------|---------|---------|------|
| 平成28年度 | 2,826.7 | 125,051 | 73.2 |
| 29年度 | 2,805.8 | 127,254 | 74.2 |
| 30年度 | 2,861.8 | 129,324 | 75.2 |
| 31年度 | 2,864.5 | 130,149 | 75.5 |
| 令和2年度 | 2,864.5 | 129,985 | 75.5 |

(単位 消費量：m³)

| 商業用 | | その他 | |
|-----|---------|-----|---------|
| 施設数 | 消費量 | 施設数 | 消費量 |
| 24 | 506,498 | 20 | 535,462 |
| 40 | 532,548 | 59 | 582,381 |
| 41 | 756,456 | 59 | 532,326 |
| 42 | 680,259 | 60 | 463,520 |
| 43 | 779,335 | 61 | 593,016 |

資料：東邦ガス(株)

h a 人口：人 普及率：%)

| 水洗化人口 |
|---------|
| 93,779 |
| 99,523 |
| 104,978 |
| 109,591 |
| 113,493 |

資料：下水道管理課

9-4-1 口径別の水道使用状況（佐久島除く）

| 年 度 | 総 数 | メ-ター口径 | | | |
|--------|------------|-----------|------------|---------|---------|
| | | 13mm | 20 mm | 25 mm | 40 mm |
| 平成27年度 | 18,264,109 | 4,375,895 | 10,132,932 | 843,662 | 852,477 |
| 28年度 | 18,338,509 | 4,369,848 | 10,228,293 | 871,282 | 877,463 |
| 29年度 | 18,354,108 | 4,348,922 | 10,304,152 | 878,039 | 893,759 |
| 30年度 | 18,346,401 | 4,298,161 | 10,351,114 | 875,109 | 924,557 |
| 令和元年度 | 18,326,911 | 4,237,896 | 10,438,117 | 874,472 | 922,177 |

9-4-2 口径別の水道使用状況（佐久島のみ）

| 年 度 | 総 数 | メ-ター口径 | | | |
|--------|-----|--------|-------|-------|-------|
| | | 13mm | 20 mm | 25 mm | 40 mm |
| 平成27年度 | 290 | 231 | 48 | 6 | 3 |
| 28年度 | 286 | 227 | 48 | 6 | 3 |
| 29年度 | 283 | 222 | 49 | 7 | 3 |
| 30年度 | 281 | 221 | 48 | 7 | 3 |
| 令和元年度 | 283 | 222 | 49 | 7 | 3 |

9-5-1 水道の普及状況（佐久島除く）

| 年 度 | 給水区域内人口 | 計画給水人口 | 給水人口 | 区域内普及率 | 計画普及率 |
|--------|---------|---------|---------|--------|-------|
| 平成27年度 | 170,619 | 170,000 | 170,352 | 99.8 | 99.9 |
| 28年度 | 171,307 | 170,000 | 171,040 | 99.8 | 99.9 |
| 29年度 | 171,672 | 174,400 | 171,405 | 99.8 | 99.8 |
| 30年度 | 172,199 | 174,400 | 171,932 | 99.8 | 99.8 |
| 令和元年度 | 172,891 | 174,400 | 171,624 | 99.8 | 99.8 |

9-5-2 水道の普及状況（佐久島のみ）

| 年 度 | 給水区域内人口 | 計画給水人口 | 給水人口 | 区域内普及率 | 計画普及率 |
|--------|---------|--------|------|--------|-------|
| 平成27年度 | 250 | 300 | 250 | 100.0 | 100.0 |
| 28年度 | 244 | 300 | 244 | 100.0 | 100.0 |
| 29年度 | 229 | 300 | 229 | 100.0 | 100.0 |
| 30年度 | 225 | 300 | 225 | 100.0 | 100.0 |
| 令和元年度 | 222 | 300 | 222 | 100.0 | 100.0 |

(単位：m³)

| | | | | その他 | 共用栓集合住宅(受水槽) |
|---------|---------|--------|---------|--------|--------------|
| 50 mm | 75 mm | 100mm | 150 mm | | |
| 730,698 | 595,600 | 77,537 | 237,240 | 6,999 | 411,069 |
| 690,307 | 586,329 | 73,016 | 228,144 | 5,920 | 407,907 |
| 726,228 | 611,847 | 51,707 | 125,708 | 7,318 | 406,428 |
| 739,445 | 605,666 | 44,501 | 92,367 | 10,755 | 404,726 |
| 737,619 | 562,342 | 40,160 | 95,101 | 11,384 | 407,643 |

資料：水道管理課

(単位：件)

| | | | | | 共用栓集合住宅(受水槽) |
|-------|-------|--------|--------|-------|--------------|
| 50 mm | 75 mm | 100 mm | 150 mm | 30 mm | |
| 1 | - | - | - | 1 | - |
| 1 | - | - | - | 1 | - |
| 1 | - | - | - | 1 | - |
| 1 | - | - | - | 1 | - |
| 1 | - | - | - | 1 | - |

資料：南知多町水道課

(単位 人口：人 普及率：% 給水栓数：栓 配水量・有収水量：m³)

| 給水栓数 | 総配水量 | 総有収水量 | 1日最大配水量 | 1日平均配水量 |
|--------|------------|------------|---------|---------|
| 62,191 | 19,765,051 | 18,264,109 | 61,842 | 54,003 |
| 63,260 | 19,545,457 | 18,338,509 | 63,394 | 53,549 |
| 64,083 | 19,422,880 | 18,354,108 | 60,928 | 53,213 |
| 64,946 | 19,277,304 | 18,346,401 | 60,599 | 52,815 |
| 65,513 | 19,252,093 | 18,326,911 | 58,426 | 52,601 |

資料：水道管理課

(単位 人口：人 普及率：% 給水栓数：栓 配水量・有収水量：m³)

| 給水栓数 | 総配水量 | 総有収水量 | 1日最大配水量 | 1日平均配水量 |
|------|--------|--------|---------|---------|
| 290 | 43,426 | 36,230 | 297 | 119 |
| 286 | 56,146 | 33,476 | 689 | 154 |
| 283 | 52,555 | 35,083 | 271 | 144 |
| 280 | 60,373 | 33,800 | 226 | 165 |
| 283 | 60,623 | 32,019 | 227 | 165 |

資料：南知多町水道課

10 社会福祉
10-1 保育所の状況

(令和2年4月1日現在 単位 園数：園 人数：人 面積：㎡)

| 保育園名 | 園数 | 定員 | 園児数 | 職員数 | | | 用地面積 |
|---------------|----|-------|-------|-----|-----------|----------|---------|
| | | | | 施設長 | 保育士 | 調理員・看護師等 | |
| 市立・私立 合計 | 36 | 5,038 | 4,547 | 36 | 377 (452) | 37 (101) | 162,369 |
| 市立保育園 | 25 | 3,427 | 2,911 | 25 | 209 (309) | 12 (70) | 110,618 |
| 八ツ面 保育園 | 1 | 230 | 209 | 1 | 13 (33) | 1 (5) | 6,081 |
| 西野町 保育園 | 1 | 160 | 149 | 1 | 7 (17) | - (6) | 4,804 |
| 花ノ木 保育園 | 1 | 260 | 239 | 1 | 15 (27) | 2 (5) | 5,141 |
| 寺津 保育園 | 1 | 201 | 174 | 1 | 11 (15) | 1 (6) | 6,978 |
| 米津 保育園 | 1 | 214 | 173 | 1 | 13 (20) | 1 (6) | 6,967 |
| 室場 保育園 | 1 | 124 | 123 | 1 | 8 (16) | 1 (4) | 7,581 |
| 福地南部 保育園 | 1 | 140 | 113 | 1 | 7 (9) | 1 (1) | 5,518 |
| 矢田 保育園 | 1 | 240 | 214 | 1 | 10 (17) | 1 (6) | 7,033 |
| 三和 保育園 | 1 | 179 | 145 | 1 | 10 (18) | 1 (5) | 7,287 |
| 巨海 保育園 | 1 | 78 | 61 | 1 | 6 (9) | 1 (3) | 2,651 |
| 一色 保育園 | 1 | 162 | 152 | 1 | 12 (16) | 1 (1) | 2,962 |
| 一色西部 保育園 | 1 | 112 | 93 | 1 | 8 (11) | - (3) | 4,199 |
| 一色南部 保育園 | 1 | 129 | 79 | 1 | 7 (8) | - (2) | 3,079 |
| 一色東部 保育園 | 1 | 157 | 130 | 1 | 8 (12) | - (2) | 3,427 |
| 一色中部 保育園 | 1 | 70 | 56 | 1 | 4 (3) | - (1) | 2,825 |
| 佐久島 保育園 | - | - | - | - | - | - | - |
| 横須賀 保育園 | 1 | 229 | 223 | 1 | 15 (23) | 1 (2) | 4,414 |
| 吉田 保育園 | 1 | 60 | 46 | 1 | 4 (2) | - (1) | 2,997 |
| 白浜 保育園 | 1 | 101 | 83 | 1 | 8 (10) | - (2) | 5,876 |
| 離島 保育園 | 1 | 72 | 55 | 1 | 6 (5) | - (1) | 2,579 |
| 津平 保育園 | 1 | 89 | 82 | 1 | 8 (7) | - (2) | 3,137 |
| 荻原 保育園 | 1 | 105 | 90 | 1 | 6 (7) | - (1) | 2,973 |
| 東幡豆 保育園 | 1 | 103 | 82 | 1 | 7 (7) | - (1) | 2,803 |
| 幡豆 保育園 | 1 | 85 | 54 | 1 | 7 (6) | - (2) | 3,600 |
| 見影 保育園 | 1 | 82 | 57 | 1 | 6 (7) | - (1) | 2,137 |
| 鳥羽 保育園 | 1 | 45 | 29 | 1 | 3 (4) | - (1) | 3,569 |
| 私立保育園 | 9 | 1,296 | 1,362 | 9 | 135 (124) | 20 (26) | 43,618 |
| 恵 保育園 | 1 | 210 | 184 | 1 | 15 (8) | 3 (4) | 4,190 |
| 熊味 保育園 | 1 | 180 | 206 | 1 | 20 (17) | 2 (4) | 1,872 |
| くさの実 保育園 | 1 | 90 | 102 | 1 | 14 (20) | 2 (3) | 2,679 |
| 伊文 保育園 | 1 | 175 | 197 | 1 | 18 (10) | 3 (4) | 6,830 |
| 平坂 保育園 | 1 | 140 | 155 | 1 | 14 (11) | 2 (2) | 6,156 |
| 中野郷 保育園 | 1 | 90 | 89 | 1 | 11 (11) | 2 (5) | 6,691 |
| なかばた 保育園 | 1 | 151 | 152 | 1 | 15 (10) | 2 - | 5,579 |
| 福地北部 保育園 | 1 | 130 | 122 | 1 | 12 (11) | 2 - | 5,622 |
| 矢田つぼみ 保育園 | 1 | 130 | 155 | 1 | 16 (26) | 2 (4) | 3,999 |
| 私立幼保連携型認定こども園 | 2 | 315 | 274 | 2 | 33 (19) | 5 (5) | 8,133 |
| 西尾中央幼稚園 | 1 | 210 | 181 | 1 | 20 (12) | 3 (3) | 2,893 |
| miraiと〜ぶこども園 | 1 | 105 | 93 | 1 | 13 (7) | 2 (2) | 5,240 |

※ () は臨時職員数。

資料：保育課

10-2 児童クラブ登録児童数

(各年5月1日現在 単位：人)

| 小学校区 | クラブ名 | 平成27年度 | 平成28年度 | 平成29年度 | 平成30年度 | 令和元年度 |
|------------|--------------------|--------|--------|--------|--------|-------|
| 総数 (26クラブ) | | 808 | 966 | 1,075 | 1,216 | 1,270 |
| 西尾 | 中央児童クラブ(中央児童館内) | 23 | 11 | 10 | - | - |
| 西尾 | 西小児童クラブ(西尾小内) | 61 | 63 | 72 | 95 | 97 |
| 花ノ木 | 花ノ木児童クラブ(花ノ木小内) | 65 | 89 | 97 | 112 | 109 |
| 八ツ面 | 八ツ面児童クラブ(八ツ面小内) | 54 | 67 | 78 | 90 | 90 |
| 鶴城 | 鶴城児童クラブ(鶴城小内) | 65 | 85 | 95 | 106 | 107 |
| 西野町 | くすの木児童クラブ(西野町小内) | 18 | 37 | 27 | 21 | 26 |
| 米津 | 米津児童クラブ(米津小内) | 62 | 68 | 60 | 70 | 82 |
| 中畑 | 中畑児童クラブ(中畑小南) | 36 | 36 | 34 | 32 | 31 |
| 平坂 | 平坂児童クラブ(平坂小内) | 41 | 58 | 66 | 77 | 86 |
| 矢田 | あすなろ児童クラブ(矢田小内) | 73 | 88 | 100 | 122 | 131 |
| 寺津 | しおかぜ児童クラブ(寺津小内) | 34 | 32 | 39 | 42 | 48 |
| 福地南部 | 福地南部児童クラブ(福地南部小内) | 23 | 37 | 44 | 47 | 42 |
| 福地北部 | ホクホク児童クラブ(福地北部小内) | 19 | 18 | 25 | 35 | 33 |
| 室場 | 室場児童クラブ(室場小内) | 20 | 17 | 25 | 21 | 18 |
| 三和 | みつわ児童クラブ(三和小内) | 27 | 28 | 41 | 52 | 54 |
| 一色中部 | 一色中部児童クラブ(一色中部小内) | 11 | 21 | 28 | 38 | 45 |
| 一色東部 | 一色東部児童クラブ(一色東部小内) | 18 | 17 | 14 | 25 | 30 |
| 一色西部 | 一色西部児童クラブ(一色西部小内) | 21 | 27 | 36 | 36 | 33 |
| 一色南部 | 一色南部児童クラブ(一色南部小内) | 7 | 9 | 9 | 6 | 6 |
| 横須賀 | よこすか児童クラブ(横須賀小内) | 31 | 42 | 52 | 53 | 63 |
| 津平 | つひら児童クラブ(津平老人憩の家内) | 6 | 8 | 13 | 8 | 11 |
| 荻原 | おぎわら児童クラブ(荻原小内) | 12 | 17 | 22 | 32 | 30 |
| 吉田 | きらっこクラブ(吉良保健センター内) | 26 | 32 | 20 | 16 | 21 |
| 白浜 | しらはま児童クラブ(白浜小内) | 12 | 13 | 14 | 16 | 15 |
| 幡豆 | はずっ子クラブ(幡豆小内) | 34 | 37 | 36 | 40 | 40 |
| 東幡豆 | はずっ子クラブ東(東幡豆小内) | 9 | 9 | 18 | 24 | 22 |

資料：子育て支援課

10-3 各種手当支給状況

(単位 児童数・受給者数：人 金額：千円)

| 年度 | 児童手当 | | 児童扶養手当 | | 遺児手当(市) | | 出産祝い金※ | |
|--------|----------|-----------|----------|---------|----------|--------|--------|--------|
| | 延支給対象児童数 | 金額 | 延支給対象児童数 | 金額 | 延支給対象児童数 | 金額 | 受給者数 | 金額 |
| 平成27年度 | 288,310 | 3,163,300 | 18,268 | 435,900 | 20,052 | 52,897 | 1,302 | 51,073 |
| 28年度 | 287,892 | 3,151,685 | 18,425 | 455,405 | 20,484 | 53,981 | 1,342 | 52,185 |
| 29年度 | 288,031 | 3,153,225 | 19,110 | 471,785 | 20,579 | 54,009 | 1,261 | 49,047 |
| 30年度 | 286,218 | 3,126,310 | 18,627 | 462,157 | 19,649 | 51,558 | 1,297 | 58,150 |
| 令和元年度 | 283,786 | 3,086,905 | 22,389 | 579,419 | 17,782 | 45,925 | 1,283 | 57,170 |

※ 平成29年度までは出産支援金

資料：子育て支援課

10-4 ファミリー・サポート・センター利用状況

(単位 会員：人 活動件数：件)

| 年 度 | 総 数 | 依頼会員 | 援助会員 | 両方会員 | 活動件数 |
|--------|-------|------|------|------|-------|
| 平成27年度 | 929 | 684 | 113 | 132 | 1,516 |
| 28年度 | 927 | 687 | 117 | 123 | 1,856 |
| 29年度 | 966 | 736 | 117 | 113 | 1,961 |
| 30年度 | 1,029 | 804 | 121 | 104 | 2,093 |
| 令和元年度 | 1,062 | 837 | 128 | 97 | 1,572 |

資料：家庭児童支援課

10-5 地域子育て支援拠点施設利用状況

(単位：人)

| 年 度 | 総 数 | 地域子育て支援センター (センター型) | | 子育て広場 (ひろば型) | サブセンター |
|--------|---------|------------------------|--------|-----------------|--------|
| | | 公 立 | 民間委託 | | |
| 平成27年度 | 95,353 | 27,137 | 46,282 | 18,764 | 3,170 |
| 28年度 | 111,097 | 27,373 | 57,145 | 22,529 | 4,050 |
| 29年度 | 103,677 | 26,465 | 53,509 | 20,710 | 2,993 |
| 30年度 | 100,463 | 29,812 | 47,826 | 20,374 | 2,451 |
| 令和元年度 | 86,017 | 29,235 | 38,756 | 15,802 | 2,224 |

資料：家庭児童支援課

10-6 国民健康保険加入状況

(単位 加入世帯：世帯 被保険者：人 加入率：% 調定額：千円 1人当り平均：円)

| 年 度 | 加 入 世 帯 | | 被 保 険 者 | | 保 険 税 | |
|--------|---------|-----|---------|-----|-----------|---------|
| | 実数 | 加入率 | 実数 | 加入率 | 調定額 | 1人当り平均 |
| 平成27年度 | 23,715 | 39 | 43,860 | 26 | 4,636,740 | 105,717 |
| 28年度 | 23,478 | 38 | 42,472 | 25 | 4,519,839 | 106,419 |
| 29年度 | 22,972 | 36 | 40,685 | 24 | 4,272,036 | 105,003 |
| 30年度 | 22,140 | 35 | 38,573 | 22 | 4,052,880 | 105,070 |
| 令和元年度 | 21,468 | 33 | 36,931 | 21 | 3,912,615 | 105,944 |

※ 世帯数及び被保険者数は、年度平均の数。

資料：保険年金課

10-7 国民健康保険給付状況

(単位：件数：件 費用額・給付額：千円)

| 区分 | | 平成27年度 | 平成28年度 | 平成29年度 | 平成30年度 | 令和元年度 | |
|------------------------|------------------------|------------|------------|------------|------------|------------|------------|
| 一般 | 療養給付費 | 件数 | 448,195 | 442,475 | 431,903 | 424,856 | 416,948 |
| | | 費用額 | 12,500,050 | 12,308,574 | 12,013,076 | 11,687,054 | 11,726,276 |
| | | 給付額 | 9,098,180 | 8,928,895 | 8,728,054 | 8,505,726 | 8,553,695 |
| | 療養費 | 件数 | 21,867 | 20,877 | 19,676 | 18,639 | 17,257 |
| | | 費用額 | 176,798 | 163,430 | 158,667 | 149,123 | 135,937 |
| | | 給付額 | 128,294 | 118,318 | 116,547 | 108,456 | 98,932 |
| | 高額療養費 高額介護 合算療養費 | 件数 | 17,632 | 17,002 | 17,306 | 17,696 | 18,004 |
| | | 給付額 | 997,214 | 1,096,243 | 1,018,473 | 1,005,468 | 1,041,332 |
| | 退職者 | 療養給付費 | 件数 | 17,420 | 11,370 | 6,684 | 2,731 |
| 費用額 | | | 577,760 | 356,120 | 223,018 | 81,448 | 6,130 |
| 給付額 | | | 404,135 | 248,802 | 155,822 | 57,389 | 4,281 |
| 療養費 | | 件数 | 833 | 555 | 292 | 102 | 14 |
| | | 費用額 | 6,278 | 4,214 | 2,175 | 649 | 89 |
| | | 給付額 | 4,395 | 2,688 | 1,523 | 450 | 62 |
| 高額療養費 高額介護 合算療養費 | | 件数 | 643 | 415 | 271 | 132 | 3 |
| | | 給付額 | 61,920 | 42,080 | 25,187 | 13,816 | 292 |
| その他の 保険給付 | | 移送費 | 件数 | 1 | - | 1 | - |
| | 給付額 | | 28 | - | 27 | - | - |
| | 出産育児 一時金 | 件数 | 204 | 184 | 178 | 134 | 128 |
| | | 給付額 | 84,920 | 78,314 | 74,178 | 55,775 | 53,554 |
| | 葬祭費 | 件数 | 207 | 207 | 216 | 182 | 194 |
| | | 給付額 | 10,350 | 10,350 | 10,800 | 9,100 | 9,700 |
| | 結核医療 付加金 | 件数 | 72 | 43 | 50 | 58 | 36 |
| | | 給付額 | 21 | 21 | 19 | 19 | 23 |
| 合計 | 件数 | 507,074 | 493,128 | 476,576 | 464,531 | 452,918 | |
| | 給付額 | 10,789,457 | 10,525,711 | 10,130,603 | 9,756,199 | 9,761,871 | |
| 被保険者1人当りの給付額 | | 246 | 248 | 249 | 253 | 264 | |

資料：保険年金課

10-8 後期高齢者医療給付状況

(単位：人数：人 件数：件 金額：千円)

| 区 分 | | 平成27年 | 平成28年 | 平成29年 | 平成30年 | 令和元年 |
|----------|----|------------|------------|------------|------------|------------|
| 1人あたり医療費 | | 866 | 831 | 829 | 834 | 847 |
| 平均被保険者数 | | 19,614 | 20,152 | 20,713 | 21,267 | 21,866 |
| 療養給付費 | 件数 | 556,886 | 578,211 | 595,143 | 610,449 | 631,392 |
| | 金額 | 14,759,180 | 14,520,238 | 14,886,110 | 15,322,546 | 16,016,551 |
| 療養費 | 件数 | 14,031 | 14,545 | 14,841 | 14,202 | 13,682 |
| | 金額 | 180,570 | 175,433 | 170,522 | 165,474 | 159,433 |
| 高額療養費 | 件数 | 34,685 | 34,182 | 32,633 | 30,171 | 29,676 |
| | 金額 | 637,038 | 623,617 | 618,796 | 607,878 | 650,325 |
| 高額介護合算 | 件数 | 801 | 504 | 1,096 | 477 | 1,061 |
| | 金額 | 9,157 | 6,769 | 10,269 | 5,125 | 13,120 |
| 葬祭費 | 件数 | 1,224 | 1,295 | 1,299 | 1,316 | 1,288 |
| | 金額 | 61,200 | 64,750 | 64,950 | 65,800 | 64,400 |

資料：保険年金課

10-9 国民年金支給状況

(単位 受給者数：人 支給額：千円)

| 区 分 | | 平成27年度 | 平成28年度 | 平成29年度 | 平成30年度 | 令和元年度 |
|--------------|------|------------|------------|------------|------------|------------|
| 総 数 | 受給者数 | 41,260 | 42,045 | 42,994 | 43,643 | 44,127 |
| | 支給額 | 28,438,200 | 29,213,394 | 29,932,299 | 30,536,909 | 31,019,446 |
| 老齢基礎年金 | 受給者数 | 37,643 | 38,687 | 39,809 | 40,599 | 41,157 |
| | 支給額 | 26,151,004 | 26,979,041 | 27,741,800 | 28,362,242 | 28,841,038 |
| 老齢・5年・通算老齢年金 | 受給者数 | 1,680 | 1,363 | 1,109 | 909 | 748 |
| | 支給額 | 641,893 | 520,023 | 422,685 | 345,160 | 285,965 |
| 障害基礎年金 | 受給者数 | 1,692 | 1,782 | 1,851 | 1,929 | 2,007 |
| | 支給額 | 1,456,423 | 1,535,546 | 1,593,352 | 1,654,915 | 1,722,758 |
| 障害年金 | 受給者数 | 59 | 55 | 50 | 50 | 41 |
| | 支給額 | 49,536 | 46,221 | 41,693 | 41,693 | 34,129 |
| 遺族基礎年金 | 受給者数 | 111 | 111 | 114 | 114 | 111 |
| | 支給額 | 116,814 | 116,846 | 116,015 | 118,290 | 115,991 |
| 寡婦年金 | 受給者数 | 34 | 27 | 20 | 23 | 27 |
| | 支給額 | 16,133 | 12,871 | 9,535 | 11,463 | 13,475 |
| 特別障害給付金 | 受給者数 | 3 | 2 | 3 | 3 | 2 |
| | 支給額 | 1,283 | 976 | 1,450 | 1,221 | 1,001 |
| 死亡一時金 | 受給者数 | 37 | 18 | 38 | 16 | 34 |
| | 支給額 | 5,114 | 1,870 | 5,769 | 1,925 | 5,089 |
| 老齢福祉年金 | 受給者数 | 1 | - | - | - | - |
| | 支給額 | 0 | - | - | - | - |

資料：保険年金課

10-10 介護保険認定状況

(各年9月末現在 単位：人)

| 区 分 | | 平成27年 | 平成28年 | 平成29年 | 平成30年 | 令和元年 |
|------------------|------|-------|-------|-------|-------|-------|
| 総 数 | | 5,854 | 6,078 | 6,179 | 6,320 | 6,408 |
| 要介護（要支援） 認定者数 | 要支援1 | 684 | 756 | 787 | 802 | 852 |
| | 要支援2 | 649 | 663 | 665 | 748 | 733 |
| | 要介護1 | 1,261 | 1,368 | 1,450 | 1,420 | 1,429 |
| | 要介護2 | 1,152 | 1,170 | 1,191 | 1,216 | 1,226 |
| | 要介護3 | 761 | 776 | 772 | 832 | 884 |
| | 要介護4 | 843 | 843 | 820 | 811 | 813 |
| | 要介護5 | 504 | 502 | 494 | 491 | 471 |

資料：長寿課

10-11 介護保険給付状況

(単位 件数：件 支給額：円)

| 区 分 | | 平成27年 | 平成28年 | 平成29年 | 平成30年 | 令和元年 | |
|---------------|-----------|---------------|---------------|---------------|----------------|----------------|---------------|
| 居宅サービス費 | 件 数 | 87,924 | 84,393 | 85,542 | 83,704 | 87,363 | |
| | 支給額 | 4,001,826,849 | 3,592,816,063 | 3,588,843,786 | 3,516,038,870 | 3,617,163,035 | |
| 地域密着型サービス費 | 件 数 | 3,647 | 9,523 | 10,632 | 11,293 | 11,229 | |
| | 支給額 | 719,949,259 | 1,244,470,391 | 1,411,463,523 | 1,512,796,514 | 1,551,244,828 | |
| 施設サービス費 | 介護老人福祉施設 | 件 数 | 6,380 | 6,579 | 6,587 | 6,616 | 6,666 |
| | | 支給額 | 1,612,111,937 | 1,661,402,797 | 1,693,919,156 | 1,735,784,033 | 1,782,074,576 |
| | 介護老人保健施設 | 件 数 | 6,112 | 6,143 | 6,019 | 6,250 | 6,110 |
| | | 支給額 | 1,609,406,367 | 1,615,215,548 | 1,607,606,084 | 1,687,760,636 | 1,716,911,646 |
| | 介護療養型医療施設 | 件 数 | 1,296 | 1,283 | 1,280 | 1,100 | 130 |
| | | 支給額 | 433,731,795 | 429,744,412 | 445,581,825 | 388,484,365 | 40,865,430 |
| 介護医療院 | 件数 | - | - | - | 174 | 1,128 | |
| 支給額 | - | - | - | 61,559,725 | 429,608,093 | | |
| 福祉用具購入費 | 件 数 | 621 | 636 | 631 | 551 | 641 | |
| | 支給額 | 17,432,661 | 17,355,076 | 17,829,693 | 15,224,521 | 17,036,329 | |
| 住宅改修費 | 件 数 | 599 | 588 | 614 | 497 | 535 | |
| | 支給額 | 56,319,887 | 52,800,417 | 55,797,090 | 41,376,651 | 44,979,271 | |
| 居宅サービス計画費 | 件 数 | 42,303 | 42,643 | 42,761 | 41,953 | 43,207 | |
| | 支給額 | 510,194,153 | 506,441,505 | 530,094,709 | 537,274,745 | 548,996,402 | |
| 高額介護サービス費 | 件 数 | 13,182 | 14,601 | 14,661 | 14,353 | 14,195 | |
| | 支給額 | 144,976,108 | 170,384,990 | 172,408,084 | 192,851,189 | 205,409,254 | |
| 高額医療合算介護サービス費 | 件 数 | 774 | 580 | 888 | 410 | 873 | |
| | 支給額 | 24,537,238 | 17,024,826 | 24,894,619 | 11,545,254 | 25,690,739 | |
| 特定入所者介護サービス費 | 件 数 | 8,253 | 7,905 | 7,642 | 7,682 | 7,742 | |
| | 支給額 | 344,790,407 | 317,677,872 | 299,305,509 | 301,486,472 | 303,291,259 | |
| 合 計 | 件 数 | 171,091 | 174,874 | 177,257 | 174,583 | 179,819 | |
| | 支給額 | 9,475,276,661 | 9,625,333,897 | 9,847,744,078 | 10,002,182,975 | 10,283,270,862 | |

資料：長寿課

10-12 福祉医療費支給状況

●障害者医療費

(単位 人数：人 受診件数：件 支給額：千円 当支給額：円)

| 年 度 | 対象者数 | 受診件数 | 支給額 | 1件当支給額 | 1人当支給額 | 1人当受診件数 |
|--------|-------|--------|---------|--------|---------|---------|
| 平成27年度 | 1,794 | 41,114 | 310,898 | 7,562 | 173,299 | 22.92 |
| 28年度 | 1,758 | 40,691 | 311,911 | 7,665 | 177,424 | 23.15 |
| 29年度 | 1,764 | 40,946 | 303,118 | 7,403 | 171,836 | 23.21 |
| 30年度 | 1,756 | 40,918 | 295,502 | 7,222 | 168,281 | 23.30 |
| 令和元年度 | 1,757 | 41,025 | 293,102 | 7,144 | 166,820 | 23.35 |

(注) 対象者数は月平均。

資料：保険年金課

●精神障害者医療費

(単位 人数：人 受診件数：件 支給額：千円 当支給額：円)

| 年 度 | 対象者数 | 受診件数 | 支給額 | 1件当支給額 | 1人当支給額 | 1人当受診件数 |
|--------|-------|--------|---------|--------|--------|---------|
| 平成27年度 | 1,931 | 41,581 | 150,493 | 3,619 | 77,935 | 21.53 |
| 28年度 | 2,060 | 44,560 | 155,186 | 3,483 | 75,333 | 21.63 |
| 29年度 | 2,176 | 47,091 | 159,441 | 3,386 | 73,273 | 21.64 |
| 30年度 | 2,347 | 50,207 | 159,872 | 3,184 | 68,117 | 21.39 |
| 令和元年度 | 2,389 | 52,469 | 170,640 | 3,252 | 71,427 | 21.96 |

(注) 対象者数は月平均。

資料：保険年金課

●子ども医療費

(単位 人数：人 受診件数：件 支給額：千円 当支給額：円)

| 年 度 | 対象者数 | 受診件数 | 支給額 | 1件当支給額 | 1人当支給額 | 1人当受診件数 |
|--------|--------|---------|---------|--------|--------|---------|
| 平成27年度 | 24,271 | 390,313 | 893,927 | 2,290 | 36,831 | 16.08 |
| 28年度 | 24,167 | 388,397 | 897,033 | 2,310 | 37,118 | 16.07 |
| 29年度 | 24,112 | 380,614 | 871,662 | 2,290 | 36,151 | 15.79 |
| 30年度 | 24,066 | 382,333 | 869,009 | 2,273 | 36,109 | 15.89 |
| 令和元年度 | 23,826 | 372,288 | 848,756 | 2,280 | 35,623 | 15.63 |

(注) 対象者数は月平均。

資料：保険年金課

●母子家庭等医療費

(単位 人数：人 受診件数：件 支給額：千円 当支給額：円)

| 年 度 | 対象者数 | 受診件数 | 支給額 | 1件当支給額 | 1人当支給額 | 1人当受診件数 |
|--------|-------|--------|---------|--------|--------|---------|
| 平成27年度 | 2,610 | 36,112 | 111,483 | 3,087 | 42,714 | 13.84 |
| 28年度 | 2,644 | 37,431 | 110,445 | 2,951 | 41,772 | 14.16 |
| 29年度 | 2,662 | 37,308 | 109,878 | 2,945 | 41,277 | 14.02 |
| 30年度 | 2,585 | 36,914 | 104,077 | 2,819 | 40,262 | 14.28 |
| 令和元年度 | 2,556 | 36,583 | 108,639 | 2,970 | 42,503 | 14.31 |

(注) 対象者数は月平均。

資料：保険年金課

●後期高齢者福祉医療費

(単位 人数：人 受診件数：件 支給額：千円 当支給額：円)

| 年 度 | 対象者数 | 受診件数 | 支給額 | 1件当支給額 | 1人当支給額 | 1人当受診件数 |
|--------|-------|--------|---------|--------|---------|---------|
| 平成27年度 | 3,092 | 95,214 | 307,000 | 3,224 | 99,288 | 30.79 |
| 28年度 | 3,153 | 98,871 | 308,617 | 3,121 | 97,881 | 31.36 |
| 29年度 | 3,137 | 98,507 | 313,153 | 3,179 | 99,826 | 31.40 |
| 30年度 | 3,157 | 98,501 | 326,543 | 3,315 | 103,435 | 31.20 |
| 令和元年度 | 3,170 | 99,596 | 334,186 | 3,355 | 105,422 | 31.42 |

(注) 対象者数は月平均。

資料：保険年金課

10-13 扶助別生活保護の状況

(単位 人員：人 保護費：千円)

| 区 | 分 | 平成27年度 | 平成28年度 | 平成29年度 | 平成30年度 | 令和元年度 |
|---------|-----|---------|---------|---------|---------|---------|
| 総数 | 世帯 | 422 | 432 | 423 | 420 | 436 |
| | 人員 | 576 | 582 | 560 | 548 | 561 |
| | 保護費 | 960,848 | 986,077 | 885,209 | 856,450 | 917,121 |
| 生活扶助 | 世帯 | 376 | 380 | 371 | 367 | 376 |
| | 人員 | 516 | 517 | 495 | 482 | 487 |
| | 保護費 | 300,640 | 300,287 | 280,670 | 264,359 | 267,061 |
| 住宅扶助 | 世帯 | 342 | 354 | 349 | 343 | 354 |
| | 人員 | 474 | 485 | 467 | 458 | 464 |
| | 保護費 | 120,686 | 121,842 | 118,333 | 116,671 | 121,466 |
| 教育扶助 | 世帯 | 26 | 26 | 21 | 16 | 16 |
| | 人員 | 41 | 39 | 32 | 25 | 28 |
| | 保護費 | 5,222 | 5,244 | 4,362 | 3,249 | 3,106 |
| 介護扶助 | 世帯 | 80 | 87 | 98 | 110 | 116 |
| | 人員 | 83 | 90 | 101 | 114 | 120 |
| | 保護費 | 32,103 | 31,708 | 26,209 | 35,107 | 54,314 |
| 医療扶助 | 世帯 | 379 | 393 | 381 | 384 | 403 |
| | 人員 | 488 | 495 | 473 | 475 | 492 |
| | 保護費 | 482,203 | 501,602 | 430,476 | 411,897 | 446,919 |
| 出産扶助 | 世帯 | 0.1 | 0.2 | 0.2 | 0.2 | 0 |
| | 人員 | 0.1 | 0.2 | 0.2 | 0.2 | 0.0 |
| | 保護費 | 11 | 793 | 777 | 743 | 0 |
| 生業扶助 | 世帯 | 9 | 10 | 8 | 10 | 8 |
| | 人員 | 10 | 11 | 8 | 10 | 8 |
| | 保護費 | 1,639 | 2,135 | 1,864 | 1,514 | 777 |
| 葬祭扶助 | 世帯 | 0.1 | 1.2 | 1.0 | 1.2 | 0.8 |
| | 人員 | 0.1 | 1.2 | 1.0 | 1.2 | 0.8 |
| | 保護費 | 150 | 1,887 | 1,639 | 1,721 | 1,282 |
| 就労自立給付金 | | 384 | 360 | 343 | 567 | 171 |
| 保護施設事務費 | | 17,810 | 20,219 | 20,536 | 20,622 | 22,025 |

(注) 世帯及び人員は月平均。

資料：福祉課

10-14 療育手帳交付状況

(各年4月1日現在 単位：件)

| 年 | 総数 | | | | (内) 18歳未満 | | | |
|-------|-------|----------------|-----------------|-----------------|-----------|----------------|-----------------|-----------------|
| | 総数 | 重度 (IQ35以下) | 中度 (IQ36~50) | 軽度 (IQ51~75) | 総数 | 重度 (IQ35以下) | 中度 (IQ36~50) | 軽度 (IQ51~75) |
| 平成28年 | 1,131 | 458 | 308 | 365 | 358 | 116 | 82 | 160 |
| 29年 | 1,173 | 466 | 328 | 379 | 381 | 124 | 83 | 174 |
| 30年 | 1,244 | 474 | 352 | 418 | 417 | 128 | 91 | 198 |
| 31年 | 1,275 | 488 | 356 | 431 | 437 | 135 | 95 | 207 |
| 令和2年 | 1,302 | 491 | 362 | 449 | 437 | 134 | 91 | 212 |

資料：福祉課

10-15 身体障害者手帳交付台帳登載件数

(各年4月1日現在 単位：件)

| 年 | 総数 | 視覚 | 聴覚・平衡 | 音声・言語 | 肢体 | 内部 |
|-------|-------|-----|-------|-------|-------|-------|
| 平成28年 | 5,116 | 272 | 428 | 31 | 2,797 | 1,588 |
| 29年 | 5,075 | 259 | 445 | 34 | 2,738 | 1,599 |
| 30年 | 5,030 | 258 | 457 | 34 | 2,673 | 1,608 |
| 31年 | 5,044 | 262 | 471 | 37 | 2,640 | 1,634 |
| 令和2年 | 5,020 | 266 | 468 | 34 | 2,628 | 1,624 |

資料：福祉課

10-16 精神障害者保健福祉手帳交付状況

(各年4月1日現在 単位：件)

| 年 | 総数 | 1級 | 2級 | 3級 |
|-------|-------|-----|-----|-----|
| 平成28年 | 1,085 | 117 | 765 | 203 |
| 29年 | 1,148 | 129 | 793 | 226 |
| 30年 | 1,215 | 130 | 847 | 238 |
| 31年 | 1,292 | 148 | 890 | 254 |
| 令和2年 | 1,372 | 162 | 950 | 260 |

資料：福祉課

なるほど統計豆知識④！

●都道府県別で愛知県が1番のものは何でしょう！

| | | |
|-----------|---|---|
| 農 業・・・ | うずらの卵 (63.8%) キャベツ (23.7%) ふき (37.0%) いちじく (29.2%) しそ (72.1%) | ばら (14.0%) 菊 (35.2%) 洋らん類-鉢- (15.6%) ぎんなん (33.3%) 観葉植物-鉢- (33.6%) |
| 水産業・・・ | あさり類 (35.4%) | あゆ養殖 (28.3%) |
| 工 業・・・ | 製造品出荷額総額 (14.7%) ※42年連続全国1位 パチンコ、スロットマシン (49.3%) 普通乗用車 (37.9%) 工業用マシン (26.5%) カーエアコン (65.6%) ガスこんろ (57.1%) 電動工具 (74.4%) | |
| 軽工業・・・ | うわ薬かわら・塩焼かわら (74.5%) がい子・がい管 (53.9%) そ毛洋服他 (35.9%) でんぷん (36.0%) | |
| 貿易(輸出)・・・ | 完成自動車 (46.8%) ガラス類 (40.0%) | 自動車部品 (46.9%) 陶磁器 (56.5%) |
| 貿易(輸入)・・・ | 完成自動車 (52.6%) 輸送用容器 (35.1%) | 自動車部品 (31.5%) 陶磁器 (56.3%) |

※ 出典「2021あいち県勢要覧」()内全国比で表示。
農業(産出額)、水産業(漁獲量)、工業(出荷額)
貿易(輸出货量・輸入量)より割合を算出。

1 1 土木・建築

1 1 - 1 市道の舗装状況

(各年3月31日現在 単位 延長：m 面積：m² 舗装率：%)

| 年 | 市道延長 | 市道面積 | 硬質舗装 | | 簡易舗装 | | 舗装率 |
|-------|-----------|------------|---------|-----------|-----------|-----------|-------|
| | | | 延長 | 面積 | 延長 | 面積 | |
| 平成27年 | 2,023,171 | 9,897,220 | 343,635 | 1,887,442 | 1,497,283 | 5,059,425 | 91.11 |
| 28年 | 2,022,442 | 9,915,296 | 343,563 | 1,890,018 | 1,498,952 | 5,076,002 | 91.22 |
| 29年 | 2,023,635 | 9,946,336 | 344,211 | 1,895,175 | 1,502,798 | 5,101,240 | 91.39 |
| 30年 | 2,025,026 | 9,977,767 | 345,923 | 1,910,082 | 1,505,874 | 5,114,761 | 91.56 |
| 31年 | 2,023,583 | 10,004,520 | 345,947 | 1,915,149 | 1,510,475 | 5,136,660 | 91.85 |

資料：土木課

1 1 - 2 主要ため池の状況

(令和2年4月1日現在 単位 受益面積：ha 貯水量：m³)

| 名 称 | 受益面積 | 貯水量 |
|--------------|-------|---------|
| 総数 (全 74 池) | 1,041 | 763,000 |
| 深篠池 (家武町深篠) | 37 | 45,000 |
| 文道池 (吉良町津平) | 166 | 28,000 |
| 板迫池 (吉良町津平) | 30 | 3,000 |
| 王 池 (吉良町友国) | 43 | 72,000 |
| 汗尾池 (吉良町駿馬) | 39 | 34,000 |
| 八幡池 (西幡豆町池下) | 71 | 66,000 |
| その他 (68 池) | 655 | 515,000 |

※ その他は受益面積が30ha未満の池。

資料：農地整備課

1 1 - 3 建築確認件数

(単位：件)

| 年 | 総数 | 新 築 | | | 増 改 築 | | | その他 |
|-------|-------|------|------|-----|-------|------|-----|-----|
| | | 専用住宅 | 併用住宅 | その他 | 専用住宅 | 併用住宅 | その他 | |
| 平成27年 | 1,078 | 728 | 8 | 124 | 145 | 8 | 60 | 5 |
| 28年 | 1,179 | 784 | 5 | 154 | 164 | 8 | 57 | 7 |
| 29年 | 1,131 | 853 | 9 | 81 | 134 | 3 | 44 | 7 |
| 30年 | 1,159 | 897 | 7 | 81 | 124 | 7 | 39 | 4 |
| 令和元年 | 1,143 | 844 | 3 | 149 | 104 | 1 | 39 | 3 |

資料：建築課

1 1 - 4 県営住宅

(令和2年4月1日現在 単位：戸)

| 名称 | 所在地 | 管理数 | 建設年度 | 構造 | 種別 |
|-------|-------------|-----|---------|-------|----|
| 総数 | 8か所 | 739 | - | - | - |
| 伊文住宅 | 伊文町4-1 | 39 | 昭和60 | 中耐 | 普通 |
| 寺津住宅 | 寺津町田地山25 | 72 | 昭和55～56 | 中耐 | 普通 |
| 上町住宅 | 上町猿ヶ坂1 | 120 | 平成元～10 | 中耐・高耐 | 普通 |
| 小島住宅 | 小島町大迫間1-1 | 146 | 平成12～26 | 高耐 | 普通 |
| 新渡場住宅 | 新渡場町中切20-11 | 60 | 昭和55 | 中耐 | 普通 |
| 緑町住宅 | 緑町3丁目32 | 85 | 昭和56 | 中耐 | 普通 |
| 八ツ面住宅 | 八ツ面町麓20-16 | 72 | 昭和58 | 中耐 | 普通 |
| 開正住宅 | 一色町開正末宝15他 | 145 | 平成14～17 | 中耐・高耐 | 普通 |

資料：三河住宅管理事務所

(注) 雇用促進住宅は平成29年4月1日現在で全国民間賃貸住宅サービスに売却されました。

1 1 - 5 市営住宅

(令和2年4月1日現在 単位：戸)

| 名称 | 所在地 | 管理数 | 建設年度 | 構造 |
|------|----------------|-------|---------|----------|
| 総数 | 28か所 | 1,223 | - | - |
| 巨海 | 巨海町泉田60-2 | 19 | 昭和38 | 簡平 |
| 鎌谷 | 鎌谷町大河田6 | 65 | 昭和39・40 | 簡平 |
| 室 | 室町中川原17-2 | 12 | 昭和41 | 簡平 |
| 野々宮 | 野々宮町茶木2 | 20 | 昭和41 | 簡平 |
| 父橋 | 室町中屋敷80 | 35 | 昭和42 | 簡平 |
| 中原 | 中原町堀割16-1 | 39 | 昭和43・44 | 簡平 |
| 中野郷 | 中原町半谷20 | 237 | 昭和44～48 | 簡平・簡二・中耐 |
| 下町 | 下町宮東12-1 | 59 | 昭和56・57 | 中耐 |
| 宮浦 | 米津町宮浦68 | 124 | 昭和59～61 | 中耐 |
| 犬塚 | 中畑一丁目56 | 36 | 平成2・3 | 中耐 |
| 住崎 | 住崎町荒子28-1 | 28 | 平成9・10 | 中耐 |
| 生田 | 一色町生田竹生新田5-4 | 2 | 昭和29 | 木造・平屋 |
| 東入舟 | 一色町一色東上二割9-1 | 6 | 昭和35 | 木造・平屋 |
| 赤羽 | 一色町赤羽東乾地29 | 2 | 昭和28 | 木造・平屋 |
| 対米 | 一色町対米三斗蒔1 | 179 | 昭和39～42 | 簡平・簡二 |
| 味浜 | 一色町味浜上乾地20 | 58 | 平成14・15 | 耐火二・中耐 |
| 大切間 | 吉良町吉田大切間5 | 28 | 昭和41 | 簡平 |
| 神ノ木 | 吉良町上横須賀神ノ木14-1 | 20 | 昭和42 | 簡平 |
| 神明塚 | 吉良町吉田神明塚30 | 16 | 昭和43 | 簡平 |
| 木田 | 吉良町木田祐言75 | 20 | 昭和44 | 簡平 |
| 王塚 | 吉良町友国王塚24 | 30 | 昭和45・47 | 簡二 |
| 元屋敷 | 吉良町上横須賀元屋敷50 | 52 | 昭和46・47 | 中耐 |
| 富好 | 吉良町富好新田中川並27 | 32 | 昭和48 | 中耐 |
| 須原 | 吉良町吉田須原33-1 | 24 | 昭和50 | 中耐 |
| 埋畑 | 吉良町荻原埋畑91-1 | 24 | 平成8 | 中耐 |
| 鳥羽 | 鳥羽町十三新田46-18 | 24 | 昭和47 | 簡二 |
| 鳥羽第2 | 鳥羽町十三新田1-32 | 16 | 昭和51 | 簡二 |
| 鳥羽第3 | 鳥羽町十三新田1-35 | 16 | 昭和63 | 耐火二 |

資料：建築課

1 1 - 6 市街化区域用途別地域面積

(令和2年4月1日現在 単位 面積：ha 割合：%)

| 区 分 | 面 積 | 割 合 |
|--------------|--------|-------|
| 総 数 | 15,949 | - |
| 市街化区域 | 2,834 | 100.0 |
| 第1種低層住居専用地域 | 66 | 2.3 |
| 第2種低層住居専用地域 | 73 | 2.6 |
| 第1種中高層住居専用地域 | 403 | 14.2 |
| 第2種中高層住居専用地域 | 35 | 1.2 |
| 第1種住居地域 | 998 | 35.2 |
| 第2種住居地域 | 70 | 2.5 |
| 準住居地域 | 149 | 5.3 |
| 近隣商業地域 | 94 | 3.3 |
| 商業地域 | 63 | 2.2 |
| 準工業地域 | 327 | 11.5 |
| 工業地域 | 348 | 12.3 |
| 工業専用地域 | 208 | 7.4 |
| 市街化調整区域 | 13,115 | - |

資料：都市計画課

1 1 - 7 都市公園の状況

(令和2年4月1日現在 単位：ha)

| 公 園 名 | 都市計画決定面積 | 供用面積 | 所 在 地 |
|---------|----------|------|----------|
| 桜町公園 | 0.23 | 0.23 | 桜町地内 |
| 緑町公園 | 0.75 | 0.75 | 緑町地内 |
| 戸ヶ崎1号公園 | 0.24 | 0.24 | 戸ヶ崎五丁目地内 |
| 戸ヶ崎2号公園 | 0.23 | 0.23 | 戸ヶ崎四丁目地内 |
| 戸ヶ崎3号公園 | 0.27 | 0.27 | 戸ヶ崎二丁目地内 |
| 中畑公園 | 0.30 | 0.30 | 中畑一丁目地内 |
| 住崎1号公園 | 0.56 | 0.56 | 住崎二丁目地内 |
| 住崎2号公園 | 0.27 | 0.27 | 住崎一丁目地内 |
| 住崎3号公園 | 0.28 | 0.28 | 住崎三丁目地内 |
| 永吉公園 | 0.35 | 0.35 | 永吉三丁目地内 |
| 寺津1号公園 | 0.19 | 0.19 | 寺津一丁目地内 |
| 寺津2号公園 | 0.19 | 0.19 | 寺津二丁目地内 |
| 寺津3号公園 | 0.15 | 0.15 | 寺津三丁目地内 |
| 寺津4号公園 | 0.15 | 0.15 | 寺津町地内 |
| 伊藤1号公園 | 0.32 | 0.32 | 伊藤二丁目地内 |
| 伊藤2号公園 | 0.10 | 0.10 | 伊藤一丁目地内 |
| 伊藤3号公園 | 0.32 | 0.32 | 伊藤五丁目地内 |
| 徳次公園 | - | 0.31 | 徳次町地内 |
| 今川公園 | - | 0.10 | 今川町地内 |
| 米津公園 | - | 0.17 | 米津町地内 |
| 米津1号公園 | 0.24 | 0.24 | 米津町地内 |
| 鶴城1号公園 | - | 0.17 | 鶴城町地内 |

(令和2年4月1日現在 単位：ha)

| 公園名 | 都市計画決定面積 | 供用面積 | 所在地 |
|-----------|----------|-------|------------------------|
| 鶴城公園 | 1.30 | 1.30 | 亀沢町地内 |
| 戸ヶ崎公園 | 1.10 | 1.10 | 戸ヶ崎三丁目地内 |
| 田貫公園 | 1.00 | 1.00 | 田貫一丁目地内 |
| 西尾公園 | 4.40 | 3.70 | 山下町地内 |
| 西尾市スポーツ公園 | 18.40 | 4.00 | 小島町、志籠谷町、志貴野町地内 |
| 八ツ面山公園 | 16.00 | 13.33 | 八ツ面町地内 |
| 龍神ひろば | - | 0.06 | 高砂町地内 |
| 井桁屋公園 | - | 0.05 | 幸町、本町地内 |
| 富山公園 | 0.16 | 0.16 | 富山一丁目地内 |
| 一色平和公園 | - | 0.19 | 一色町前野地内 |
| シーサイド公園 | 0.23 | 0.23 | 吉良町吉田地内 |
| 吉田公園 | 0.14 | 0.14 | 吉良町吉田地内 |
| 萩西公園 | 0.16 | 0.16 | 吉良町萩原地内 |
| 津平公園 | 0.32 | 0.32 | 吉良町津平地内 |
| 富田公園 | 0.20 | 0.20 | 吉良町富田地内 |
| 下町公園 | 0.10 | 0.10 | 吉良町上横須賀地内 |
| 門内公園 | 0.29 | 0.29 | 西幡豆町地内 |
| 十三新田公園 | - | 0.42 | 鳥羽町地内 |
| 吉山公園 | 0.32 | 0.32 | 平坂吉山一丁目地内 |
| 羽塚1号公園 | 0.14 | 0.14 | 羽塚西ノ山一丁目地内 |
| 羽塚公園 | 0.64 | 0.64 | 羽塚町地内 |
| 富好公園 | 0.14 | 0.14 | 吉良町富好新田地内 |
| 矢田公園 | 1.00 | 1.00 | 矢田一丁目地内 |
| コミュニティ公園 | 2.60 | 2.60 | 吉良町上横須賀地内 |
| 一色地域文化広場 | - | 2.00 | 一色町一色地内 |
| 横須賀公園 | 2.00 | 2.00 | 吉良町中野地内 |
| 一色海浜公園 | 6.80 | 7.07 | 一色町坂田新田地内 |
| 古川緑地 | 24.40 | 13.09 | 八ツ面町、志籠谷町、小島町地内 |
| 古川右岸1号緑地 | - | 4.40 | 笹曾根町、平口町、横手町、天竹町、鎌谷町地内 |
| 矢作川西尾緑地 | 50.40 | 9.39 | 中畑町、田貫町、小間町、上町地内 |
| みなとまち緑地 | - | 2.20 | 港町地内 |
| 法光寺緑地 | - | 0.19 | 法光寺町地内 |
| 住崎2号緑地 | - | 0.08 | 住崎一丁目地内 |
| 法光寺緩衝緑地 | - | 0.99 | 法光寺町地内 |
| みなとまち緩衝緑地 | - | 0.81 | 港町地内 |
| 善明緑地 | - | 0.15 | 善明町地内 |
| 寺津緑地 | - | 0.30 | 寺津四丁目地内 |
| 岡島緑地 | - | 0.44 | 岡島町地内 |
| 中畑緑地 | - | 0.22 | 中畑町地内 |
| 十三新田緑地 | - | 0.11 | 鳥羽町地内 |
| みなとまち1号緑地 | - | 4.69 | 港町地内 |
| 南中根緑地 | - | 0.09 | 南中根町地内 |
| 計 | 137.38 | 85.70 | |

資料：公園緑地課

1 1 - 8 公共下水道の状況

(各年4月1日現在)

| 区 分 | 平成28年 | 平成29年 | 平成30年 | 平成31年 | 令和2年 |
|----------------|---------|---------|---------|---------|---------|
| 行政人口 (人) ※ a | 170,869 | 171,546 | 171,899 | 172,424 | 172,114 |
| 認可区域面積 (h a) | 3,303 | 3,518 | 3,518 | 3,518 | 3,518 |
| 計画区域面積 (h a) ① | 3,982 | 3,570 | 3,570 | 3,570 | 3,570 |
| 計画区域人口 (人) b | 141,510 | 141,042 | 141,042 | 141,042 | 141,042 |
| 処理区域面積 (h a) ② | 2,827 | 2,806 | 2,862 | 2,864 | 2,864 |
| 処理区域人口 (人) c | 125,051 | 127,254 | 129,324 | 130,149 | 129,985 |
| 整備率 (%) ②/① | 71 | 79 | 80 | 80 | 80 |
| 普及率 (%) c/a | 73 | 74 | 75 | 76 | 76 |
| ポンプ場数 (個所) | 3 | 3 | 3 | 3 | 3 |
| 中継ポンプ数 (個所) | 87 | 88 | 87 | 88 | 88 |
| 污水管延長 (km) | 816 | 834 | 852 | 854 | 855 |
| 雨水管延長 (km) | 59 | 59 | 59 | 59 | 60 |
| 下水道使用戸数 (戸) | 33,934 | 36,226 | 38,202 | 39,806 | 41,782 |

※ 住民基本台帳人口。

資料：下水道管理課

1 1 - 9 下水道処理場の状況 (矢作川浄化センター)

(各年4月1日現在)

| 区 分 | 平成28年 | 平成29年 | 平成30年 | 平成31年 | 令和2年 |
|----------------------------|-------------------------|-------------------------|-------------------------|-------------------------|-------------------------|
| 処理面積 (ha) | 13,469 | 13,584 | 13,713 | 13,879 | 14,009 |
| 処理区域内人口 (人) | 774,780 | 783,706 | 792,637 | 800,395 | 807,278 |
| 処理能力 (m ³) / 日 | 263,800 | 263,800 | 263,800 | 263,800 | 263,800 |
| 処理方法 | 凝集剤添加硝 化脱窒法+急速 ろ過 | 凝集剤添加硝 化脱窒法+急速 ろ過 | 凝集剤添加硝 化脱窒法+急速 ろ過 | 凝集剤添加硝 化脱窒法+急速 ろ過 | 凝集剤添加硝 化脱窒法+急速 ろ過 |

資料：下水道管理課

1 1 - 1 0 水洗便所改造資金あっせんの状況

(単位 融資件数：件 融資金額：千円)

| 区 分 | 平成27年度 | 平成28年度 | 平成29年度 | 平成30年度 | 令和元年度 |
|------|--------|--------|--------|--------|-------|
| 融資件数 | 累計 | 441 | 446 | 454 | 456 |
| | 当該年度 | 7 | 5 | 8 | 2 |
| 融資金額 | 2,710 | 2,160 | 2,600 | 890 | 2,000 |

(注) 農業集落排水分を含む。

資料：下水道管理課

1 1 - 1 1 農業集落排水の状況

(各年4月1日現在)

| 区 分 | 平成28年 | 平成29年 | 平成30年 | 平成31年 | 令和2年 |
|--------------------------|-----------|-----------|-----------|-----------|-----------|
| 行政人口 (人) ※1 a | 170,869 | 171,546 | 171,899 | 172,424 | 172,114 |
| 認可区域面積 (h a) | 692 | 692 | 692 | 692 | 692 |
| 計画区域面積 (h a) ① | 692 | 692 | 692 | 692 | 692 |
| 計画区域人口 (人) b | 24,440 | 24,440 | 24,440 | 24,440 | 24,440 |
| 処理区域面積 (h a) ② | 692 | 692 | 692 | 692 | 692 |
| 処理区域人口 (人) c | 19,322 | 19,322 | 19,322 | 19,322 | 19,322 |
| 整備率 (%) ②/① | 100 | 100 | 100 | 100 | 100 |
| 普及率 (%) c / a | 11 | 11 | 11 | 11 | 11 |
| 処理量 (m ³) ※2 | 1,457,010 | 1,566,531 | 1,704,640 | 1,692,583 | 1,771,618 |
| 処理場数 (個所) | 20 | 20 | 20 | 20 | 20 |
| 中継ポンプ数 (個所) | 127 | 127 | 127 | 127 | 127 |
| 污水管延長 (km) | 189 | 189 | 189 | 189 | 189 |
| 集落排水使用戸数 (戸) | 4,633 | 4,691 | 4,758 | 4,792 | 4,843 |

※1 住民基本台帳人口。

資料：下水道管理課

※2 処理量については、前年度1年分の汚水処理量。

12 保健・衛生

12-1 ごみ排出量の状況

(単位：t)

| 区 分 | | | 平成27年度 | 平成28年度 | 平成29年度 | 平成30年度 | 令和元年度 |
|-------|-------------|-------|--------|--------|--------|--------|--------|
| 可燃ごみ | 家庭系 | 直 営 | 6,714 | 6,591 | 4,915 | 5,019 | 5,110 |
| | | 委 託 | 25,445 | 25,685 | 27,293 | 27,547 | 28,082 |
| | 事業系 | 許 可 | 15,025 | 14,852 | 14,872 | 15,793 | 16,067 |
| | 計 | | 47,184 | 47,128 | 47,080 | 48,359 | 49,259 |
| 不燃ごみ | 家庭系 | 直 営 | 328 | 303 | 207 | 223 | 198 |
| | | 委 託 | 929 | 814 | 921 | 946 | 992 |
| | 事業系 | 許 可 | 9 | 6 | 5 | 4 | 6 |
| | 計 | | 1,266 | 1,123 | 1,133 | 1,173 | 1,196 |
| 粗大ごみ | 家庭系 | | 4,513 | 4,021 | 3,915 | 4,175 | 3,943 |
| | 事業系 | | 1,766 | 1,621 | 1,425 | 1,421 | 1,554 |
| | 計 | | 6,279 | 5,642 | 5,340 | 5,596 | 5,497 |
| 直接搬入 | 家庭系 | 可 燃 | 1,847 | 1,951 | 2,149 | 2,139 | 2,406 |
| | | 不 燃 | 980 | 926 | 994 | 1,041 | 1,105 |
| | | 小計 | 2,827 | 2,877 | 3,143 | 3,189 | 3,511 |
| | 事業系 | 可 燃 | 893 | 777 | 787 | 719 | 831 |
| | | 不 燃 | 29 | 36 | 25 | 28 | 31 |
| | | 小計 | 922 | 813 | 812 | 747 | 862 |
| | 計 | | 3,749 | 3,690 | 3,955 | 3,936 | 4,373 |
| 小 計 | | | 58,478 | 57,583 | 57,508 | 59,064 | 60,325 |
| 資 源 物 | 空き缶・空きびん | | 1,147 | 1,115 | 1,089 | 1,060 | 1,032 |
| | 古紙類 | | 1,886 | 1,779 | 1,697 | 1,677 | 1,630 |
| | なべかま・スプレー缶 | | 86 | 97 | 87 | 93 | 81 |
| | ペットボトル | | 355 | 362 | 352 | 371 | 388 |
| | 白色トレイ | | 31 | 32 | 39 | 41 | 43 |
| | 布類 | | 108 | 97 | 115 | 120 | 152 |
| | プラスチック製容器包装 | | 949 | 911 | 908 | 898 | 896 |
| | 乾電池・蛍光管 | | 69 | 67 | 67 | 68 | 64 |
| | 廃食用油 | | 9 | 8 | 8 | 9 | 9 |
| 計 | | 4,640 | 4,468 | 4,362 | 4,337 | 4,295 | |
| 合 計 | | | 63,118 | 62,051 | 61,870 | 63,401 | 64,620 |
| うち家庭系 | | | 45,396 | 44,759 | 44,756 | 45,436 | 46,131 |
| うち事業系 | | | 17,722 | 17,292 | 17,114 | 17,965 | 18,489 |

(注) ごみ排出量は、集団回収分、上泥回収分を除く。

資料：ごみ減量課

1 2 - 2 ごみ排出量及び処理費の状況

| 区 分 | 平成27年度 | 平成28年度 | 平成29年度 | 平成30年度 | 令和元年度 |
|-----------------|-----------|-----------|-----------|-----------|-----------|
| ごみ排出量 (t) | 63,109 | 62,043 | 61,862 | 63,392 | 64,620 |
| ごみ処理費 (千円) | 1,873,277 | 1,865,203 | 1,859,286 | 1,842,184 | 2,114,116 |
| 1t 当り処理費 (円) | 29,683 | 30,063 | 30,055 | 29,060 | 32,716 |
| 市民1人当りの処理費 (円) | 10,963 | 10,873 | 10,816 | 10,684 | 12,283 |
| 1人当り1日ごみ排出量 (g) | 1,012 | 991 | 986 | 1,007 | 1,029 |

(注) ごみ処理費は、クリーンセンター、最終処分場建設費を除く。

資料：ごみ減量課

1 2 - 3 資源収集 (内訳) の状況

(単位：t)

| 区 分 | 平成27年度 | 平成28年度 | 平成29年度 | 平成30年度 | 令和元年度 |
|--------------|--------|--------|--------|--------|--------|
| 資源物収集合計 | 9,013 | 10,109 | 9,995 | 10,127 | 10,122 |
| 資源物 | 4,631 | 4,460 | 4,354 | 4,337 | 4,295 |
| 集団回収 | 3,036 | 2,832 | 2,596 | 2,524 | 2,272 |
| クリーンセンター選別資源 | 1,346 | 2,817 | 3,045 | 3,266 | 3,555 |
| リサイクル率 (%) | 13.6 | 15.6 | 15.5 | 15.4 | 15.1 |

資料：ごみ減量課

(注) リサイクル率は、ごみ排出量と集団回収を足して、資源物収集合計で除し、100を乗じる。

1 2 - 4 し尿処理の状況

| 区 分 | 平成27年度 | 平成28年度 | 平成29年度 | 平成30年度 | 令和元年度 |
|-----------|--------|--------|--------|--------|-------|
| 収集総件数 | 4,228 | 4,117 | 4,051 | 4,030 | 3,993 |
| 収集世帯数 (戸) | 2,492 | 2,359 | 2,244 | 2,179 | 2,110 |
| 収集量 (k l) | 3,006 | 2,930 | 2,738 | 2,584 | 2,480 |

(注) 収集総件数及び収集世帯数は各年度4月1日現在。
収集総件数については仮設トイレ含む。

資料：ごみ減量課

1 2 - 5 犬の登録状況

(単位：頭)

| 区 分 | 平成27年度 | 平成28年度 | 平成29年度 | 平成30年度 | 令和元年度 |
|---------|--------|--------|--------|--------|--------|
| 登録犬数 | 11,602 | 11,427 | 11,289 | 11,011 | 10,591 |
| 狂犬病予防注射 | 10,029 | 9,833 | 9,760 | 9,726 | 9,557 |

資料：環境保全課

12-6 原因別死亡者の状況

(単位：人)

| 区 分 | 平成26年 | 平成27年 | 平成28年 | 平成29年 | 平成30年 |
|--------|-------|-------|-------|-------|-------|
| 総 数 | 1,555 | 1,588 | 1,617 | 1,682 | 1,658 |
| 悪性新生物 | 417 | 429 | 438 | 482 | 453 |
| 心疾患 | 221 | 196 | 220 | 252 | 236 |
| 脳血管疾患 | 153 | 158 | 137 | 118 | 131 |
| 肺炎 | 196 | 202 | 198 | 162 | 146 |
| 不慮の事故 | 61 | 56 | 57 | 51 | 57 |
| 老衰 | 121 | 139 | 157 | 154 | 181 |
| 自殺 | 26 | 29 | 21 | 20 | 27 |
| 肝疾患 | 25 | 14 | 18 | 28 | 18 |
| 高血圧性疾患 | 5 | 9 | 6 | 8 | 8 |
| 腎不全 | 37 | 24 | 20 | 37 | 32 |
| 結核 | 3 | 2 | 1 | 5 | - |
| その他 | 290 | 330 | 344 | 365 | 369 |

資料：人口動態調査・愛知県衛生年報

12-7 医療施設の状況

各年10月1日現在（「薬局」は平成31年3月末現在）

単位：施設 病床：床

| 区 分 | | 平成26年 | 平成27年 | 平成28年 | 平成29年 | 平成30年 | |
|-----------------------|-------|-------|-------|-------|-------|-------|-------|
| 病 院 | 施 設 | 5 | 5 | 5 | 5 | 5 | |
| | 病種別病床 | 総数 | 999 | 999 | 999 | 971 | 1,011 |
| | | 精 神 | - | - | - | - | - |
| | | 結 核 | - | - | - | - | - |
| | | 感 染 | - | - | - | - | - |
| | | 療 養 | 470 | 470 | 470 | 470 | 490 |
| 一 般 | 529 | 529 | 529 | 501 | 521 | | |
| 一 般 診 療 所 | 施 設 | 98 | 97 | 96 | 94 | 91 | |
| | 有床診療所 | 施 設 | 7 | 6 | 6 | 6 | 6 |
| | | 病 床 | 96 | 82 | 82 | 82 | 67 |
| | 無床診療所 | 91 | 91 | 90 | 88 | 85 | |
| 歯科診療所 | | 73 | 73 | 71 | 71 | 72 | |
| 薬 局 | | 71 | 72 | 68 | 67 | 67 | |

資料：愛知県統計年鑑

12-8 医療関係従事者数

(各年12月31日現在 単位：人)

| 区 分 | 平成24年 | 平成26年 | 平成28年 | 平成30年 |
|-------|-------|-------|-------|-------|
| 医師 | 170 | 171 | 177 | 170 |
| 歯科医師 | 103 | 109 | 100 | 110 |
| 薬剤師 | 207 | 219 | 223 | 239 |
| 保健師 | 46 | 48 | 46 | 50 |
| 助産師 | 29 | 20 | 24 | 22 |
| 看護師 | 690 | 757 | 838 | 875 |
| 准看護師 | 477 | 453 | 444 | 410 |
| 歯科衛生士 | 115 | 124 | 173 | 195 |
| 歯科技工士 | 41 | 47 | 47 | 51 |

資料：愛知県衛生年報

12-9 各種予防接種実施者延人数

(単位：人)

| 区 分 | | 平成27年度 | 平成28年度 | 平成29年度 | 平成30年度 | 令和元年度 |
|----------------------------|-------|--------|--------|--------|--------|--------|
| 急性灰白髄炎 (不活化ポリオ) | 1 期初回 | 39 | 20 | 8 | 3 | 1 |
| | 1 期追加 | 78 | 37 | 21 | 14 | 4 |
| BCG | | 1,416 | 1,425 | 1,385 | 1,336 | 1,305 |
| 日本脳炎 | 1 期 | 4,774 | 5,328 | 3,976 | 5,386 | 4,732 |
| | 2 期 | 915 | 2,530 | 1,725 | 2,523 | 2,963 |
| ジフテリア破傷風 (DT) 2 期 | | 1,458 | 1,498 | 1,337 | 1,440 | 1,614 |
| ジフテリア百日せき破傷風 (3 種混合) | 1 期初回 | 4 | - | - | - | - |
| | 1 期追加 | 18 | - | - | - | - |
| ジフテリア百日せき破傷風急性灰白髄炎 (4 種混合) | 1 期初回 | 4,336 | 4,323 | 4,233 | 4,041 | 3,826 |
| | 1 期追加 | 1,522 | 1,495 | 1,496 | 1,380 | 1,415 |
| 風しん | | - | - | - | 1 | - |
| 麻しん | | - | - | - | - | 1 |
| 麻しん風しん (MR) | 1 期 | 1,514 | 1,399 | 1,506 | 1,376 | 1,291 |
| | 2 期 | 1,570 | 1,557 | 1,531 | 1,543 | 1,488 |
| ヒトパピローマウイルス感染症 (子宮頸がんワクチン) | | 3 | 2 | 10 | 14 | 16 |
| H i b (ヒブ) 感染症 | | 5,829 | 5,767 | 5,823 | 5,394 | 4,939 |
| 小児の肺炎球菌感染症 | | 5,845 | 5,760 | 5,741 | 5,416 | 5,137 |
| 水痘 | | 3,812 | 2,817 | 2,931 | 2,691 | 2,624 |
| B 型肝炎 | | - | 2,370 | 4,259 | 3,993 | 3,824 |
| 風しん第 5 期 | 抗体検査 | - | - | - | - | 1,906 |
| | 予防接種 | - | - | - | - | 384 |
| 高齢者インフルエンザ | | 21,409 | 22,028 | 21,290 | 21,535 | 23,205 |
| 高齢者肺炎球菌 (定期接種) | | 3,506 | 4,033 | 4,147 | 3,969 | 1,475 |
| 高齢者肺炎球菌 (任意接種) | | 519 | 737 | 488 | 585 | 228 |
| 成人の風しん (任意接種) | | 144 | 132 | 151 | 226 | 142 |

資料：健康課

12-10 各種健診受診者数

(単位：人)

| 区 分 | | 平成27年度 | 平成28年度 | 平成29年度 | 平成30年度 | 令和元年度 |
|-------------------|----------|--------|--------|--------|--------|--------|
| 一般健診 | | 1,675 | 1,574 | 1,375 | 1,276 | 1,178 |
| 人間ドック | | 6,431 | 6,699 | 6,661 | 6,559 | 6,498 |
| がん 検 診 等 | 乳がん検診 | 5,696 | 5,908 | 5,831 | 5,474 | 5,513 |
| | 子宮がん検診 | 7,099 | 7,277 | 7,234 | 6,697 | 6,491 |
| | 胃がん検診 | 7,250 | 7,478 | 7,153 | 6,743 | 6,389 |
| | 大腸がん検診 | 10,304 | 9,704 | 9,863 | 9,459 | 9,350 |
| | 肺がん検診 | 14,425 | 14,937 | 14,293 | 13,677 | 13,604 |
| | 前立腺がん検診 | 4,648 | 4,814 | 4,794 | 4,670 | 4,621 |
| | 骨粗しょう症検診 | 757 | 666 | 558 | 451 | 409 |
| B・C型肝炎ウイルス検診 | | 67 | 73 | 84 | 51 | 47 |
| 成人歯科健康診査 | | 1,662 | 1,563 | 1,682 | 1,715 | 1,628 |

資料：健康課

12-11 母子保健事業

(単位：人)

| 区 分 | 平成27年度 | 平成28年度 | 平成29年度 | 平成30年度 | 令和元年度 |
|--------------|--------|--------|--------|--------|--------|
| 母子健康手帳交付数（件） | 1,610 | 1,519 | 1,485 | 1,476 | 1,403 |
| 4か月児健診 | 1,431 | 1,452 | 1,389 | 1,355 | 1,166 |
| 1歳6か月児健診 | 1,494 | 1,505 | 1,468 | 1,417 | 1,266 |
| 3歳児健診 | 1,572 | 1,554 | 1,535 | 1,505 | 1,394 |
| 妊婦歯科健診 | 477 | 536 | 512 | 490 | 525 |
| 2歳児歯科健診 | 1,437 | 1,476 | 1,435 | 1,430 | 1,235 |
| 2歳6か月児歯科健診 | 1,376 | 1,369 | 1,421 | 1,384 | 1,208 |
| 妊婦健診（※） | 17,730 | 17,941 | 17,168 | 16,459 | 15,859 |
| 産婦健診（※） | 1,380 | 1,410 | 1,336 | 1,309 | 1,255 |
| 乳児健診（※） | 2,298 | 2,282 | 2,250 | 2,193 | 2,184 |

資料：健康課

※ 延べ人数

なるほど統計豆知識⑤！



10月18日

統計調査へのご回答をお願いいたします。
政府では、オンライン調査を推進しています。

統計の日

ぜひ、このマークを
活用して統計調査



政府統計

総務省・各府省統計主管部局

13 教育

13-1 小学校

| 年 | 学校数 | 学級数 | | 教員数（兼務者含む） | | | 総数 | | |
|---------|-----|-----|------|------------|-----|-----|--------|-------|-------|
| | | 通常 | 特別支援 | 総数 | 男 | 女 | 総数 | | |
| | | | | | | | 計 | 男 | 女 |
| 平成27年 | 26 | 331 | 61 | 678 | 217 | 461 | 9,894 | 5,070 | 4,824 |
| 28年 | 26 | 337 | 68 | 719 | 228 | 491 | 9,945 | 5,085 | 4,860 |
| 29年 | 26 | 339 | 78 | 717 | 237 | 480 | 10,018 | 5,109 | 4,909 |
| 30年 | 26 | 342 | 83 | 715 | 239 | 476 | 10,166 | 5,166 | 5,000 |
| 令和元年 | 26 | 337 | 85 | 754 | 249 | 505 | 10,142 | 5,157 | 4,985 |
| 2年 | 25 | 331 | 90 | 747 | 238 | 509 | 9,995 | 5,042 | 4,953 |
| 西尾小学校 | 1 | 21 | 5 | 46 | 13 | 33 | 734 | 355 | 379 |
| 花ノ木小学校 | 1 | 20 | 4 | 44 | 14 | 30 | 678 | 344 | 334 |
| 八ツ面小学校 | 1 | 17 | 4 | 35 | 10 | 25 | 530 | 249 | 281 |
| 鶴城小学校 | 1 | 23 | 5 | 46 | 15 | 31 | 770 | 395 | 375 |
| 西野町小学校 | 1 | 12 | 4 | 31 | 7 | 24 | 309 | 144 | 165 |
| 米津小学校 | 1 | 14 | 3 | 33 | 12 | 21 | 438 | 239 | 199 |
| 中畑小学校 | 1 | 11 | 4 | 30 | 10 | 20 | 285 | 140 | 145 |
| 平坂小学校 | 1 | 15 | 4 | 35 | 11 | 24 | 523 | 262 | 261 |
| 矢田小学校 | 1 | 28 | 9 | 60 | 19 | 41 | 1,024 | 518 | 506 |
| 寺津小学校 | 1 | 12 | 3 | 27 | 8 | 19 | 387 | 182 | 205 |
| 福地南部小学校 | 1 | 12 | 2 | 25 | 5 | 20 | 320 | 175 | 145 |
| 福地北部小学校 | 1 | 11 | 3 | 23 | 6 | 17 | 252 | 120 | 132 |
| 室場小学校 | 1 | 7 | 3 | 20 | 5 | 15 | 208 | 96 | 112 |
| 三和小学校 | 1 | 15 | 6 | 36 | 11 | 25 | 463 | 235 | 228 |
| 一色中部小学校 | 1 | 14 | 4 | 32 | 10 | 22 | 486 | 261 | 225 |
| 一色東部小学校 | 1 | 11 | 2 | 21 | 9 | 12 | 287 | 153 | 134 |
| 一色西部小学校 | 1 | 12 | 2 | 24 | 8 | 16 | 292 | 147 | 145 |
| 一色南部小学校 | 1 | 8 | 3 | 24 | 9 | 15 | 216 | 105 | 111 |
| 横須賀小学校 | 1 | 15 | 5 | 31 | 11 | 20 | 437 | 222 | 215 |
| 津平小学校 | 1 | 6 | 2 | 16 | 5 | 11 | 132 | 65 | 67 |
| 荻原小学校 | 1 | 11 | 3 | 23 | 8 | 15 | 245 | 131 | 114 |
| 吉田小学校 | 1 | 12 | 2 | 25 | 10 | 15 | 298 | 155 | 143 |
| 白浜小学校 | 1 | 6 | 3 | 17 | 7 | 10 | 126 | 63 | 63 |
| 幡豆小学校 | 1 | 12 | 3 | 27 | 9 | 18 | 374 | 186 | 188 |
| 東幡豆小学校 | 1 | 6 | 2 | 16 | 6 | 10 | 181 | 100 | 81 |

(各年5月1日現在 单位：人)

| 児 童 数 | | | | | | | | | | | |
|-------|-----|-----|-----|-----|-----|-----|-----|-----|-----|-----|-----|
| 1年 | | 2年 | | 3年 | | 4年 | | 5年 | | 6年 | |
| 男 | 女 | 男 | 女 | 男 | 女 | 男 | 女 | 男 | 女 | 男 | 女 |
| 847 | 791 | 892 | 812 | 824 | 829 | 776 | 783 | 871 | 815 | 860 | 794 |
| 879 | 804 | 847 | 803 | 892 | 812 | 824 | 833 | 777 | 789 | 866 | 819 |
| 859 | 846 | 883 | 813 | 857 | 799 | 892 | 817 | 833 | 848 | 785 | 786 |
| 818 | 838 | 861 | 855 | 887 | 827 | 861 | 805 | 897 | 824 | 842 | 851 |
| 822 | 826 | 821 | 840 | 870 | 854 | 885 | 837 | 865 | 803 | 894 | 825 |
| 790 | 789 | 826 | 832 | 818 | 839 | 876 | 852 | 874 | 838 | 858 | 803 |
| 52 | 58 | 56 | 69 | 53 | 58 | 70 | 64 | 52 | 65 | 72 | 65 |
| 48 | 46 | 61 | 56 | 54 | 58 | 53 | 63 | 66 | 61 | 62 | 50 |
| 43 | 41 | 42 | 52 | 36 | 48 | 44 | 47 | 40 | 53 | 44 | 40 |
| 58 | 60 | 53 | 58 | 69 | 60 | 65 | 88 | 77 | 46 | 73 | 63 |
| 26 | 33 | 24 | 21 | 24 | 31 | 25 | 27 | 23 | 27 | 22 | 26 |
| 28 | 46 | 42 | 36 | 44 | 30 | 43 | 23 | 44 | 30 | 38 | 34 |
| 19 | 20 | 23 | 21 | 26 | 26 | 30 | 22 | 19 | 27 | 23 | 29 |
| 46 | 49 | 46 | 50 | 40 | 43 | 44 | 37 | 41 | 35 | 45 | 47 |
| 83 | 81 | 106 | 96 | 84 | 80 | 89 | 91 | 82 | 81 | 74 | 77 |
| 34 | 36 | 24 | 32 | 23 | 36 | 36 | 34 | 35 | 32 | 30 | 35 |
| 28 | 22 | 26 | 23 | 25 | 28 | 28 | 23 | 37 | 24 | 31 | 25 |
| 16 | 25 | 24 | 12 | 14 | 30 | 24 | 24 | 22 | 29 | 20 | 12 |
| 19 | 20 | 14 | 17 | 12 | 15 | 14 | 20 | 22 | 18 | 15 | 22 |
| 39 | 35 | 44 | 35 | 39 | 39 | 51 | 33 | 36 | 45 | 26 | 41 |
| 34 | 40 | 39 | 33 | 52 | 46 | 45 | 37 | 42 | 38 | 49 | 31 |
| 19 | 11 | 24 | 25 | 28 | 26 | 26 | 19 | 24 | 24 | 32 | 29 |
| 26 | 16 | 22 | 23 | 21 | 23 | 19 | 29 | 23 | 33 | 36 | 21 |
| 19 | 21 | 14 | 20 | 15 | 10 | 16 | 19 | 22 | 17 | 19 | 24 |
| 37 | 36 | 40 | 36 | 40 | 35 | 32 | 35 | 47 | 43 | 26 | 30 |
| 11 | 12 | 11 | 11 | 8 | 13 | 10 | 14 | 10 | 6 | 15 | 11 |
| 25 | 13 | 18 | 22 | 22 | 24 | 24 | 24 | 25 | 22 | 17 | 9 |
| 24 | 15 | 26 | 21 | 23 | 23 | 27 | 27 | 25 | 28 | 30 | 29 |
| 10 | 14 | 9 | 12 | 13 | 14 | 11 | 5 | 12 | 12 | 8 | 6 |
| 31 | 28 | 24 | 37 | 36 | 29 | 30 | 33 | 28 | 27 | 37 | 34 |
| 15 | 11 | 14 | 14 | 17 | 14 | 20 | 14 | 20 | 15 | 14 | 13 |

資料：学校教育課

13-2 中学校

| 年 | 学校数 | 学級数 | | 教員数 (兼務者含む) | | | 生徒数 | | | | | | |
|-------|-----|-----|------|-------------|-----|-----|-------|-------|-------|-----|-----|-----|-----|
| | | 通常 | 特別支援 | 総数 | 男 | 女 | 総数 | | | 1年 | | 2年 | |
| | | | | | | | 計 | 男 | 女 | 男 | 女 | 男 | 女 |
| 平成28年 | 10 | 142 | 21 | 372 | 204 | 168 | 4,962 | 2,554 | 2,408 | 850 | 792 | 818 | 818 |
| 29年 | 10 | 143 | 22 | 374 | 203 | 171 | 4,963 | 2,534 | 2,429 | 856 | 813 | 858 | 798 |
| 30年 | 10 | 139 | 22 | 361 | 195 | 166 | 4,926 | 2,515 | 2,411 | 785 | 795 | 865 | 818 |
| 令和元年 | 10 | 140 | 24 | 366 | 200 | 166 | 4,946 | 2,495 | 2,451 | 835 | 841 | 792 | 796 |
| 2年 | 9 | 142 | 23 | 365 | 191 | 174 | 4,954 | 2,507 | 2,447 | 864 | 838 | 834 | 815 |
| 西尾中学校 | 1 | 21 | 2 | 49 | 23 | 26 | 754 | 392 | 362 | 142 | 103 | 125 | 131 |
| 鶴城中学校 | 1 | 29 | 3 | 70 | 38 | 32 | 1,027 | 517 | 510 | 178 | 183 | 157 | 169 |
| 平坂中学校 | 1 | 21 | 4 | 53 | 30 | 23 | 797 | 392 | 405 | 131 | 155 | 124 | 127 |
| 寺津中学校 | 1 | 8 | 3 | 26 | 13 | 13 | 224 | 117 | 107 | 40 | 38 | 42 | 42 |
| 福地中学校 | 1 | 8 | 2 | 26 | 13 | 13 | 256 | 135 | 121 | 46 | 42 | 52 | 38 |
| 東部中学校 | 1 | 10 | 2 | 28 | 14 | 14 | 311 | 170 | 141 | 63 | 50 | 63 | 33 |
| 一色中学校 | 1 | 18 | 4 | 48 | 27 | 21 | 654 | 316 | 338 | 98 | 116 | 127 | 117 |
| 吉良中学校 | 1 | 18 | 2 | 36 | 19 | 17 | 631 | 323 | 308 | 119 | 100 | 94 | 111 |
| 幡豆中学校 | 1 | 9 | 1 | 29 | 14 | 15 | 300 | 145 | 155 | 47 | 51 | 50 | 47 |

13-3 義務教育学校

| 年 | 学校数 | 学級数 | | 教員数 (兼務者含む) | | | 総数 | | | 1年 | | 2年 | |
|-----------|-----|-----|------|-------------|----|----|----|----|----|----|---|----|---|
| | | 通常 | 特別支援 | 総数 | 男 | 女 | 計 | 男 | 女 | 男 | 女 | 男 | 女 |
| | | | | | | | | | | | | | |
| 令和元年 | 1 | 5 | 0 | 22 | 13 | 9 | 24 | 12 | 12 | 1 | 0 | 1 | 0 |
| 2年 | 1 | 5 | 0 | 16 | 6 | 10 | 25 | 11 | 14 | 1 | 1 | 1 | 0 |
| 佐久島しおさい学校 | 前期 | 3 | 0 | 16 | 6 | 10 | 16 | 8 | 8 | 1 | 1 | 1 | 0 |
| | 後期 | 2 | 0 | | | | 9 | 3 | 6 | - | - | - | - |

13-4 高等学校

| 年 | 学校数 | 教員数 | | | | | | | | 生徒数 | | | |
|-------|-----|-----|-----|-----|-----|-----|-----|----|-------|-------|-------|-----|----|
| | | 総数 | | | 本務者 | | 兼務者 | | | 全日制 | | | 総数 |
| | | 計 | 男 | 女 | 男 | 女 | 男 | 女 | 男 | 女 | 男 | 女 | |
| 平成28年 | 5 | 387 | 244 | 143 | 170 | 107 | 74 | 36 | 4,223 | 2,078 | 2,145 | 88 | |
| 29年 | 5 | 394 | 251 | 143 | 176 | 106 | 75 | 37 | 4,237 | 2,099 | 2,138 | 108 | |
| 30年 | 5 | 390 | 244 | 146 | 180 | 106 | 64 | 40 | 4,252 | 2,132 | 2,120 | 106 | |
| 令和元年 | 5 | 388 | 240 | 148 | 174 | 110 | 66 | 38 | 4,242 | 2,155 | 2,087 | 123 | |
| 2年 | 5 | 379 | 233 | 146 | 171 | 109 | 62 | 37 | 4,030 | 2,030 | 2,000 | 114 | |

13-5 専修学校・各種学校

(各年5月1日現在 単位：人)

| 年 | 学校数 | | | 教員数 | | | | | | | 生徒数 | |
|-------|-----|----|-----|-----|----|----|-----|----|-----|----|-----|-----|
| | | | | 総数 | | | 本務者 | | 兼務者 | | | |
| | 総数 | 昼間 | その他 | 計 | 男 | 女 | 男 | 女 | 男 | 女 | 男 | 女 |
| 平成28年 | 3 | 3 | - | 140 | 68 | 72 | 2 | 22 | 66 | 50 | 17 | 227 |
| 29年 | 3 | 3 | - | 134 | 65 | 69 | 2 | 21 | 63 | 48 | 15 | 232 |
| 30年 | 3 | 3 | - | 147 | 72 | 75 | 1 | 20 | 71 | 55 | 11 | 218 |
| 令和元年 | 3 | 3 | - | 146 | 72 | 74 | 0 | 21 | 72 | 53 | 13 | 204 |
| 2年 | 3 | 3 | - | 148 | 69 | 79 | 0 | 21 | 69 | 58 | 10 | 198 |

資料：学校教育課

(各年5月1日現在 単位：人)

| 3年 | |
|-----|-----|
| 男 | 女 |
| 886 | 798 |
| 820 | 818 |
| 865 | 798 |
| 867 | 814 |
| 809 | 794 |
| 125 | 128 |
| 182 | 158 |
| 137 | 123 |
| 35 | 27 |
| 37 | 41 |
| 44 | 58 |
| 91 | 105 |
| 110 | 97 |
| 48 | 57 |

資料：学校教育課

| 児童数(前期課程) | | | | | | | | 生徒数(後期課程) | | | | | |
|-----------|---|----|---|----|---|----|---|-----------|---|----|---|----|---|
| 3年 | | 4年 | | 5年 | | 6年 | | 1年 | | 2年 | | 3年 | |
| 男 | 女 | 男 | 女 | 男 | 女 | 男 | 女 | 男 | 女 | 男 | 女 | 男 | 女 |
| 0 | 2 | 3 | 1 | 2 | 2 | 2 | 1 | 1 | 3 | 0 | 2 | 2 | 1 |
| 1 | 1 | 0 | 3 | 3 | 1 | 2 | 2 | 2 | 1 | 1 | 3 | 0 | 2 |
| 1 | 1 | 0 | 3 | 3 | 1 | 2 | 2 | - | - | - | - | - | - |
| - | - | - | - | - | - | - | - | 2 | 1 | 1 | 3 | 0 | 2 |

資料：学校教育課

(各年5月1日現在 単位：人)

| 定時制 | |
|-----|----|
| 男 | 女 |
| 64 | 24 |
| 75 | 33 |
| 73 | 33 |
| 89 | 34 |
| 75 | 39 |

資料：学校基本調査

13-6 幼稚園

| 年 | 園数 | 学級数 | 教員数 | | | | |
|----------|----|-----|-----|---|-----|-----|----|
| | | | 総数 | | | 本務者 | |
| | | | 計 | 男 | 女 | 男 | 女 |
| 平成28年 | 6 | 46 | 101 | 3 | 98 | 3 | 68 |
| 29年 | 6 | 47 | 104 | 3 | 101 | 3 | 68 |
| 30年 | 6 | 44 | 113 | 3 | 110 | 3 | 69 |
| 令和元年 | 6 | 45 | 119 | 3 | 116 | 3 | 68 |
| 2年 | 5 | 40 | 92 | 2 | 90 | 2 | 52 |
| 西尾幼稚園 | 1 | 8 | 21 | - | 21 | - | 12 |
| 平坂幼稚園 | 1 | 9 | 21 | - | 21 | - | 13 |
| 鶴城幼稚園 | 1 | 9 | 22 | - | 22 | - | 14 |
| ながら幼稚園 | 1 | 7 | 16 | 1 | 15 | 1 | 8 |
| はずみやこ幼稚園 | 1 | 7 | 12 | 1 | 11 | 1 | 5 |

13-7 中学校卒業者の卒業後の状況

| 年 | 総数 | 進学者 | | | | | |
|-------|-------|-------|-------|-----|-----|--------|--------|
| | | 総数 | 高等学校 | | | | 高等専門学校 |
| | | | 全日制 | 定時制 | 通信制 | 特別支援学校 | |
| 平成28年 | 1,699 | 1,677 | 1,529 | 41 | 95 | 9 | 3 |
| 29年 | 1,690 | 1,669 | 1,488 | 57 | 109 | 15 | 3 |
| 30年 | 1,646 | 1,617 | 1,471 | 31 | 95 | 15 | 5 |
| 令和元年 | 1,665 | 1,634 | 1,477 | 53 | 90 | 13 | 1 |
| 2年 | 1,686 | 1,660 | 1,508 | 38 | 92 | 13 | 5 |

13-8 高等学校卒業者の卒業後の状況

| 年 | 総数 | 進学者 | | | | 専修学校進学者 | 就職進学者 |
|-------|-------|-----|-----|------|-----|---------|-------|
| | | 総数 | 大学 | 短期大学 | その他 | | |
| 平成28年 | 1,378 | 788 | 735 | 53 | - | 239 | - |
| 29年 | 1,371 | 756 | 703 | 53 | - | 268 | - |
| 30年 | 1,360 | 773 | 722 | 50 | 1 | 230 | - |
| 令和元年 | 1,354 | 741 | 690 | 50 | 1 | 208 | - |
| 2年 | 1,391 | 773 | 724 | 49 | - | 226 | - |

(各年5月1日現在 単位：人)

| | | 幼 児 数 | | | | | | | | |
|-----|----|-------|-----|-----|-----|-----|-----|-----|-----|-----|
| 兼務者 | | 総 数 | | | 3 歳 | | 4 歳 | | 5 歳 | |
| 男 | 女 | 計 | 男 | 女 | 男 | 女 | 男 | 女 | 男 | 女 |
| - | 30 | 1,099 | 534 | 565 | 186 | 187 | 179 | 184 | 169 | 194 |
| - | 33 | 599 | 545 | 54 | 171 | 164 | 192 | 192 | 182 | 189 |
| - | 41 | 1,108 | 574 | 534 | 199 | 169 | 179 | 165 | 196 | 200 |
| - | 48 | 1,040 | 548 | 492 | 168 | 164 | 207 | 159 | 173 | 169 |
| - | 38 | 946 | 480 | 466 | 147 | 178 | 152 | 143 | 181 | 145 |
| - | 9 | 206 | 110 | 96 | 45 | 29 | 25 | 32 | 40 | 35 |
| - | 8 | 236 | 116 | 120 | 31 | 44 | 40 | 35 | 45 | 41 |
| - | 8 | 204 | 100 | 104 | 28 | 42 | 30 | 33 | 42 | 29 |
| - | 7 | 157 | 81 | 76 | 25 | 31 | 32 | 22 | 24 | 23 |
| - | 6 | 143 | 73 | 70 | 18 | 32 | 25 | 21 | 30 | 17 |

資料：保育課

(各年5月1日現在 単位：人)

| 専修学校等入学者 | 就職者 | その他 | 進学率 | 就職率 |
|----------|-----|-----|------|-----|
| 3 | 7 | 12 | 98.7 | 0.6 |
| - | 12 | 6 | 98.9 | 0.7 |
| 11 | 9 | 9 | 98.2 | 0.5 |
| 2 | 12 | 17 | 98.1 | 0.7 |
| 4 | 6 | 20 | 98.4 | 0.3 |

資料：学校教育課

(単位：人)

| 就職者 | その他 | 入学志願したもの (再掲) 短期大学/大学 |
|-----|-----|-----------------------------|
| 315 | 36 | 857 |
| 314 | 33 | 856 |
| 342 | 15 | 833 |
| 361 | 44 | 814 |
| 361 | 31 | 854 |

資料：学校基本調査

1 4 生活・文化

1 4 - 1 図書館の状況

(各年度3月31日現在 単位 冊数：冊 人数：人 経費：千円 1人当り：円)

| 年 度 | 蔵書数 | 利用者数 | 館外貸出図書 冊数 | 職員 | 経費 | 人口1人当り 図書館費 |
|---------|---------|---------|--------------|----|---------|----------------|
| 平成27年度 | 720,308 | 246,076 | 1,079,928 | 12 | 286,760 | 1,678 |
| 28年度 | 729,968 | 252,471 | 1,084,995 | 10 | 279,973 | 1,632 |
| 29年度 | 736,249 | 251,404 | 1,065,149 | 10 | 545,158 | 3,171 |
| 30年度 | 744,712 | 258,439 | 1,102,784 | 9 | 284,846 | 1,652 |
| 令和元年度 | 746,810 | 223,894 | 1,049,531 | 10 | 298,033 | 1,732 |
| 西尾市立図書館 | 413,643 | 149,725 | 701,751 | 10 | 298,033 | 1,732 |
| 一色学びの館 | 117,067 | 31,351 | 144,912 | 0 | | |
| 吉良図書館 | 143,280 | 27,290 | 129,965 | 0 | | |
| 幡豆図書館 | 72,820 | 15,528 | 72,903 | 0 | | |

(注) 配本所及び予約本受取館利用分は本館に含む。

資料：西尾市立図書館

1 4 - 2 蔵書状況

●総数

| 区 分 | 総数 | 総記 | 哲学 | 歴史 | 社会科学 | 自然科学 | 技術 |
|--------|---------------|--------------|--------------|--------------|--------------|--------------|--------------|
| 平成27年度 | 720,308 (100) | 14,158 (2.0) | 20,689 (2.9) | 39,160 (5.4) | 63,858 (8.9) | 36,171 (5.0) | 43,093 (6.0) |
| 28年度 | 729,968 (100) | 13,991 (1.9) | 20,753 (2.8) | 39,769 (5.4) | 63,760 (8.7) | 36,610 (5.0) | 43,806 (6.0) |
| 29年度 | 736,249 (100) | 13,921 (1.9) | 20,838 (2.8) | 39,997 (5.4) | 63,525 (8.6) | 36,529 (5.0) | 43,974 (6.0) |
| 30年度 | 744,712 (100) | 14,016 (1.9) | 21,030 (2.8) | 40,614 (5.5) | 64,752 (8.7) | 37,199 (5.0) | 44,705 (6.0) |
| 令和元年度 | 746,810 (100) | 14,088 (1.9) | 21,005 (2.8) | 41,117 (5.5) | 64,531 (8.6) | 37,070 (5.0) | 45,062 (6.0) |

(注) 上記冊数に雑誌は含まない。

●西尾市立図書館

| 区 分 | 総数 | 総記 | 哲学 | 歴史 | 社会科学 | 自然科学 | 技術 |
|--------|---------------|-------------|--------------|--------------|--------------|--------------|--------------|
| 平成27年度 | 402,037 (100) | 8,280 (2.1) | 12,639 (3.1) | 21,844 (5.4) | 37,579 (9.3) | 21,883 (5.4) | 25,339 (6.3) |
| 28年度 | 406,885 (100) | 8,076 (2.0) | 12,615 (3.1) | 21,826 (5.4) | 37,107 (9.1) | 21,986 (5.4) | 25,394 (6.2) |
| 29年度 | 410,103 (100) | 7,984 (2.0) | 12,655 (3.1) | 21,740 (5.3) | 36,582 (8.9) | 21,423 (5.2) | 24,989 (6.1) |
| 30年度 | 414,100 (100) | 8,144 (2.0) | 12,766 (3.1) | 22,020 (5.3) | 37,187 (9.0) | 21,646 (5.2) | 25,138 (6.1) |
| 令和元年 | 413,643 (100) | 8,109 (2.0) | 12,617 (3.1) | 22,042 (5.3) | 36,468 (8.8) | 21,367 (5.2) | 24,985 (6.0) |

(注) 上記冊数に雑誌は含まない。

(各年度3月31日現在 単位：冊 ()内は%)

| 産業 | 芸術 | 言語 | 文学 | 児童書 | 郷土資料 | 参考資料 | その他 |
|--------------|--------------|-------------|----------------|----------------|--------------|--------------|--------------|
| 17,501 (2.4) | 48,686 (6.8) | 7,408 (1.0) | 143,262 (19.9) | 204,117 (28.3) | 29,891 (4.1) | 16,740 (2.3) | 35,574 (4.9) |
| 17,613 (2.4) | 49,028 (6.7) | 7,485 (1.0) | 142,634 (19.5) | 210,361 (28.8) | 30,414 (4.2) | 17,020 (2.3) | 36,724 (5.0) |
| 17,293 (2.3) | 49,304 (6.7) | 7,491 (1.0) | 141,296 (19.2) | 215,300 (29.2) | 30,903 (4.2) | 17,807 (2.4) | 38,071 (5.2) |
| 17,838 (2.4) | 49,803 (6.7) | 7,630 (1.0) | 140,097 (18.8) | 218,331 (29.3) | 31,423 (4.2) | 17,589 (2.4) | 39,685 (5.3) |
| 17,981 (2.4) | 50,051 (6.7) | 7,660 (1.0) | 137,056 (18.4) | 220,270 (29.5) | 31,910 (4.3) | 18,376 (2.5) | 40,633 (5.4) |

資料：西尾市立図書館

(各年度3月31日現在 単位：冊 ()内は%)

| 産業 | 芸術 | 言語 | 文学 | 児童書 | 郷土資料 | 参考資料 | その他 |
|--------------|--------------|-------------|---------------|----------------|--------------|--------------|--------------|
| 11,037 (2.7) | 26,920 (6.7) | 4,489 (1.1) | 72,221 (18.0) | 110,681 (27.5) | 14,942 (3.7) | 10,936 (2.7) | 23,247 (5.8) |
| 10,999 (2.7) | 27,030 (6.7) | 4,494 (1.1) | 72,565 (17.8) | 114,650 (28.2) | 15,211 (3.7) | 11,182 (2.8) | 23,750 (5.8) |
| 10,718 (2.6) | 27,071 (6.6) | 4,512 (1.1) | 72,985 (17.8) | 117,474 (28.6) | 15,512 (3.8) | 11,941 (2.9) | 24,517 (6.0) |
| 11,022 (2.7) | 27,604 (6.7) | 4,578 (1.1) | 72,856 (17.6) | 118,515 (28.6) | 15,753 (3.8) | 11,674 (2.8) | 25,197 (6.1) |
| 10,874 (2.6) | 27,369 (6.6) | 4,519 (1.1) | 72,212 (17.5) | 119,157 (28.8) | 16,014 (3.9) | 12,442 (3.0) | 25,468 (6.2) |

資料：西尾市立図書館

●一色学びの館

| 区 分 | 総数 | 総記 | 哲学 | 歴史 | 社会科学 | 自然科学 | 技術 |
|--------|---------------|-------------|-------------|-------------|-------------|-------------|-------------|
| 平成27年度 | 113,597 (100) | 2,254 (2.0) | 2,503 (2.2) | 4,850 (4.3) | 9,060 (8.0) | 4,561 (4.0) | 5,968 (5.3) |
| 28年度 | 114,682 (100) | 2,223 (1.9) | 2,514 (2.2) | 4,951 (4.3) | 9,113 (7.9) | 4,652 (4.1) | 6,186 (5.4) |
| 29年度 | 114,839 (100) | 2,222 (1.9) | 2,546 (2.2) | 4,956 (4.3) | 9,037 (7.9) | 4,929 (4.3) | 6,508 (5.7) |
| 30年度 | 117,445 (100) | 2,238 (1.9) | 2,498 (2.1) | 4,918 (4.2) | 9,292 (7.9) | 5,130 (4.4) | 6,764 (5.8) |
| 令和元年度 | 117,067 (100) | 2,312 (2.0) | 2,576 (2.0) | 4,956 (4.0) | 9,356 (8.0) | 5,029 (4.0) | 6,962 (6.0) |

(注) 上記冊数に雑誌は含まない。

●吉良図書館

| 区 分 | 総数 | 総記 | 哲学 | 歴史 | 社会科学 | 自然科学 | 技術 |
|--------|---------------|-------------|-------------|-------------|--------------|-------------|-------------|
| 平成27年度 | 137,901 (100) | 2,642 (1.9) | 4,223 (3.1) | 8,694 (6.3) | 12,278 (8.9) | 6,473 (4.7) | 7,556 (5.5) |
| 28年度 | 140,472 (100) | 2,677 (1.9) | 4,273 (3.0) | 9,108 (6.5) | 12,452 (8.9) | 6,625 (4.7) | 7,853 (5.6) |
| 29年度 | 142,186 (100) | 2,685 (1.9) | 4,249 (3.0) | 9,389 (6.6) | 12,687 (8.9) | 6,735 (4.7) | 7,937 (5.6) |
| 30年度 | 142,300 (100) | 2,581 (1.8) | 4,297 (3.0) | 9,636 (6.8) | 12,825 (9.0) | 6,848 (4.8) | 8,076 (5.7) |
| 令和元年度 | 143,280 (100) | 2,590 (2.0) | 4,319 (3.0) | 9,906 (7.0) | 13,044 (9.0) | 7,027 (5.0) | 8,273 (6.0) |

(注) 上記冊数に雑誌は含まない。

●幡豆図書館

| 区 分 | 総数 | 総記 | 哲学 | 歴史 | 社会科学 | 自然科学 | 技術 |
|--------|--------------|-------------|-------------|-------------|-------------|-------------|-------------|
| 平成27年度 | 66,773 (100) | 982 (1.5) | 1,324 (2.0) | 3,772 (5.6) | 4,941 (7.4) | 3,254 (4.9) | 4,230 (6.3) |
| 28年度 | 67,929 (100) | 1,015 (1.5) | 1,351 (2.0) | 3,884 (5.7) | 5,088 (7.5) | 3,347 (4.9) | 4,373 (6.4) |
| 29年度 | 69,121 (100) | 1,030 (1.5) | 1,388 (2.0) | 3,912 (5.6) | 5,219 (7.5) | 3,442 (5.0) | 4,540 (6.6) |
| 30年度 | 70,867 (100) | 1,053 (1.5) | 1,469 (2.1) | 4,040 (5.7) | 5,448 (7.7) | 3,575 (5.0) | 4,727 (6.7) |
| 令和元年度 | 72,820 (100) | 1,077 (1.0) | 1,493 (2.0) | 4,213 (6.0) | 5,663 (8.0) | 3,647 (5.0) | 4,842 (7.0) |

(注) 上記冊数に雑誌は含まない。

(各年度3月31日現在 単位：冊 () 内は%)

| 産業 | 芸術 | 言語 | 文学 | 児童書 | 郷土資料 | 参考資料 | その他 |
|-------------|-------------|-----------|---------------|---------------|-------------|-------------|-------------|
| 2,059 (1.8) | 5,976 (5.3) | 868 (0.8) | 28,267 (24.9) | 38,844 (34.2) | 3,102 (2.7) | 1,818 (1.6) | 3,467 (3.1) |
| 2,085 (1.8) | 5,924 (5.2) | 884 (0.8) | 27,729 (24.2) | 39,730 (34.6) | 3,176 (2.8) | 1,832 (1.6) | 3,683 (3.2) |
| 1,997 (1.7) | 5,912 (5.2) | 829 (0.7) | 26,696 (23.3) | 40,203 (35.0) | 3,236 (2.8) | 1,838 (1.6) | 3,930 (3.4) |
| 2,067 (1.8) | 5,769 (4.9) | 864 (0.7) | 26,441 (22.5) | 42,029 (35.8) | 3,360 (2.9) | 1,835 (1.6) | 4,240 (3.6) |
| 2,150 (2.0) | 5,960 (5.0) | 903 (1.0) | 23,674 (20.0) | 43,366 (37.0) | 3,449 (3.0) | 1,813 (2.0) | 4,561 (4.0) |

資料：西尾市立図書館

(各年度3月31日現在 単位：冊 () 内は%)

| 産業 | 芸術 | 言語 | 文学 | 児童書 | 郷土資料 | 参考資料 | その他 |
|-------------|--------------|-------------|---------------|---------------|-------------|-------------|-------------|
| 2,811 (2.0) | 10,824 (7.8) | 1,485 (1.1) | 27,213 (19.7) | 35,512 (25.8) | 9,223 (6.7) | 2,396 (1.7) | 6,571 (4.8) |
| 2,891 (2.1) | 11,057 (7.9) | 1,520 (1.1) | 27,345 (19.5) | 36,144 (25.7) | 9,332 (6.6) | 2,413 (1.7) | 6,782 (4.8) |
| 2,929 (2.1) | 11,186 (7.9) | 1,531 (1.1) | 27,374 (19.2) | 36,702 (25.8) | 9,406 (6.6) | 2,430 (1.7) | 6,946 (4.9) |
| 2,975 (2.1) | 11,256 (7.9) | 1,550 (1.1) | 26,714 (18.8) | 36,225 (25.5) | 9,495 (6.7) | 2,444 (1.7) | 7,378 (5.2) |
| 3,031 (2.0) | 11,273 (8.0) | 1,568 (1.0) | 26,791 (19.0) | 35,867 (25.0) | 9,574 (7.0) | 2,471 (2.0) | 7,546 (5.0) |

資料：西尾市立図書館

(各年度3月31日現在 単位：冊 () 内は%)

| 産業 | 芸術 | 言語 | 文学 | 児童書 | 郷土資料 | 参考資料 | その他 |
|-------------|-------------|-----------|---------------|---------------|-------------|-------------|-------------|
| 1,594 (2.4) | 4,966 (7.4) | 566 (0.8) | 15,561 (23.3) | 19,080 (28.6) | 2,624 (3.9) | 1,590 (2.4) | 2,289 (3.4) |
| 1,638 (2.4) | 5,017 (7.4) | 587 (0.9) | 14,995 (22.1) | 19,837 (29.2) | 2,695 (4.0) | 1,593 (2.3) | 2,509 (3.7) |
| 1,649 (2.4) | 5,135 (7.4) | 619 (0.9) | 14,241 (20.6) | 20,921 (30.3) | 2,749 (4.0) | 1,598 (2.3) | 2,678 (3.9) |
| 1,774 (2.5) | 5,174 (7.3) | 638 (0.9) | 14,086 (19.9) | 21,562 (30.4) | 2,815 (4.0) | 1,636 (2.3) | 2,870 (4.0) |
| 1,926 (3.0) | 5,449 (7.0) | 670 (1.0) | 14,379 (20.0) | 21,880 (30.0) | 2,873 (4.0) | 1,650 (2.0) | 3,058 (4.0) |

資料：西尾市立図書館

14-3 社会体育施設利用状況

(単位 件数：件 利用人員：人)

| 名称 | 平成27年度 | | 平成28年度 | | 平成29年度 | | 平成30年度 | | 令和元年度 | |
|-------------|--------|-----------|--------|-----------|--------|-----------|--------|-----------|--------|-----------|
| | 件数 | 利用人員 | 件数 | 利用人員 | 件数 | 利用人員 | 件数 | 利用人員 | 件数 | 利用人員 |
| 総数 | 45,927 | 1,766,114 | 43,426 | 1,893,635 | 45,892 | 1,694,258 | 52,152 | 1,817,427 | 45,438 | 1,780,382 |
| 西尾市総合体育館 | 3,936 | 211,322 | 3,969 | 288,260 | 3,708 | 166,911 | 3,996 | 210,460 | 4,133 | 179,064 |
| 西尾市鶴城体育館 | 2,254 | 197,778 | 1,129 | 95,938 | 2,475 | 144,763 | 2,555 | 237,502 | 2,535 | 254,455 |
| 西尾市中央体育館 | 4,033 | 114,061 | 3,698 | 129,224 | 4,346 | 147,349 | 4,227 | 140,537 | 4,113 | 124,336 |
| 一色町体育館 | 1,825 | 115,093 | 1,837 | 191,951 | 1,808 | 147,570 | 1,808 | 148,443 | 1,651 | 147,602 |
| 一色B&G海洋センター | 2,071 | 73,329 | 1,917 | 64,492 | 2,017 | 64,328 | 8,207 | 48,147 | 2,173 | 42,777 |
| 体育館・会議室 | 2,071 | 42,367 | 1,917 | 38,658 | 2,017 | 24,726 | 8,207 | 37,930 | 2,173 | 42,777 |
| プール | - | 30,962 | - | 25,834 | - | 39,602 | 0 | 10,217 | 0 | 0 |
| 吉良野外趣味活動施設 | 997 | 14,752 | 922 | 13,831 | 1,010 | 13,544 | 930 | 13,046 | 780 | 11,185 |
| 体育館 | 966 | 14,045 | 881 | 12,839 | 973 | 12,882 | 884 | 12,119 | 743 | 10,451 |
| ゲートボール場 | 31 | 707 | 41 | 992 | 37 | 662 | 46 | 927 | 37 | 734 |
| コミュニティ公園 | 3,748 | 113,913 | 3,955 | 128,324 | 3,963 | 119,386 | 3,865 | 109,876 | 4,039 | 109,647 |
| 体育館 | 1,734 | 28,981 | 1,831 | 31,731 | 1,747 | 51,198 | 1,636 | 50,369 | 1,622 | 48,961 |
| 研修室 | 693 | 6,576 | 794 | 7,288 | 903 | 7,944 | 868 | 7,519 | 1,042 | 8,033 |
| 多目的コミュニティ広場 | 405 | 72,151 | 420 | 82,985 | 361 | 49,785 | 389 | 45,842 | 385 | 46,495 |
| テニスコート | 684 | 3,885 | 672 | 4,010 | 713 | 6,879 | 750 | 4,006 | 781 | 4,138 |
| ゲートボール場 | 232 | 2,320 | 238 | 2,310 | 239 | 3,580 | 222 | 2,140 | 209 | 2,020 |
| 東幡豆体育館 | 592 | 19,247 | 245 | 9,377 | 478 | 41,186 | 497 | 18,091 | 619 | 19,368 |
| 市民運動広場 | 4,186 | 64,315 | 3,914 | 72,313 | 3,764 | 49,323 | 3,580 | 57,003 | 3,741 | 43,617 |
| ソフトボール場 | 218 | 8,191 | 225 | 10,665 | 213 | 7,157 | 154 | 6,585 | 170 | 5,734 |
| 野球場 | 187 | 7,080 | 183 | 12,531 | 176 | 5,362 | 179 | 10,923 | 170 | 5,937 |
| テニスコート | 3,277 | 43,468 | 3,023 | 42,898 | 2,892 | 32,861 | 2,800 | 35,645 | 3,158 | 29,401 |
| アーチェリー場 | 372 | 3,016 | 371 | 4,009 | 386 | 2,063 | 320 | 2,296 | 138 | 795 |
| ゲートボール場 | 132 | 2,560 | 112 | 2,210 | 97 | 1,880 | 127 | 1,554 | 105 | 1,750 |
| 西尾公園 | 5,127 | 104,983 | 3,384 | 86,292 | 3,894 | 82,388 | 3,872 | 104,753 | 3,954 | 101,050 |
| 総合グラウンド | 1,386 | 60,931 | 858 | 52,047 | 1000 | 49,569 | 940 | 54,983 | 885 | 55,588 |
| テニスコート | 3,741 | 44,052 | 2,526 | 34,245 | 2,894 | 32,819 | 2,932 | 49,770 | 3,069 | 45,462 |
| 古川緑地 | 2,259 | 46,363 | 2,495 | 35,808 | 2,230 | 45,015 | 2,345 | 33,313 | 2,205 | 34,090 |
| ソフトボール場 | 302 | 14,142 | 316 | 10,236 | 307 | 11,424 | 259 | 8,990 | 285 | 9,551 |
| テニスコート | 1,784 | 17,906 | 1,982 | 9,082 | 1,738 | 15,441 | 1,892 | 8,962 | 1,725 | 8,864 |
| サッカー場 | 145 | 12,755 | 165 | 15,210 | 151 | 11,862 | 142 | 12,901 | 148 | 12,985 |
| ゲートボール場 | 28 | 1,560 | 32 | 1,280 | 34 | 6,288 | 52 | 2,460 | 47 | 2,690 |
| 矢作川西尾緑地 | 1,556 | 75,078 | 1,621 | 96,888 | 1,512 | 59,286 | 1,561 | 60,037 | 1,517 | 75,289 |
| ソフトボール場 | 641 | 27,422 | 662 | 28,127 | 581 | 24,661 | 621 | 21,883 | 552 | 30,498 |
| テニスコート | 496 | 18,506 | 472 | 23,043 | 403 | 2,420 | 432 | 5,217 | 470 | 5,228 |
| 少年野球場 | 181 | 10,780 | 169 | 20,625 | 179 | 6,865 | 204 | 7,681 | 198 | 10,743 |
| サッカー場 | 238 | 18,370 | 318 | 25,093 | 349 | 25,340 | 304 | 25,256 | 297 | 28,820 |
| みなとまち1号緑地 | 289 | 19,186 | 298 | 27,492 | 247 | 14,287 | 281 | 16,734 | 261 | 16,149 |
| 少年野球場 | 168 | 8,446 | 171 | 16,992 | 132 | 4,927 | 159 | 6,455 | 143 | 6,613 |
| サッカー場 | 121 | 10,740 | 127 | 10,500 | 115 | 9,360 | 122 | 10,279 | 118 | 9,536 |

| 名 称 | 平成27年度 | | 平成28年度 | | 平成29年度 | | 平成30年度 | | 令和元年度 | |
|------------------|--------|---------|--------|---------|--------|---------|--------|---------|-------|---------|
| | 件数 | 利用人員 | 件数 | 利用人員 | 件数 | 利用人員 | 件数 | 利用人員 | 件数 | 利用人員 |
| 坂田球場 | 665 | 64,990 | 820 | 86,627 | 710 | 66,030 | 677 | 50,046 | 694 | 64,475 |
| 横須賀公園 | 688 | 15,310 | 694 | 21,651 | 774 | 16,156 | 764 | 38,108 | 846 | 36,986 |
| 運動場 | 310 | 13,484 | 320 | 20,023 | 301 | 14,451 | 328 | 35,902 | 336 | 34,819 |
| テニスコート | 378 | 1,826 | 374 | 1,628 | 473 | 1,705 | 436 | 2,206 | 510 | 2,167 |
| 寺部野球場 | 195 | 9,078 | 206 | 14,085 | 171 | 7,317 | 164 | 7,140 | 162 | 7,450 |
| 緑ヶ崎野球場 | 195 | 5,803 | 205 | 5,860 | 202 | 5,734 | 206 | 6,090 | 198 | 5,797 |
| 寺部ソフトボール場 | 80 | 3,138 | 136 | 4,232 | 108 | 5,603 | 111 | 5,021 | 122 | 6,530 |
| 浜ノ山グラウンド | 513 | 13,799 | 521 | 14,210 | 535 | 14,156 | 539 | 17,305 | 521 | 16,344 |
| ふるさと公園グラウンド | 108 | 3,865 | 158 | 6,141 | 196 | 8,508 | 184 | 7,632 | 128 | 7,874 |
| 鶴城公園テニスコート | 1,385 | 12,089 | 1,482 | 10,841 | 1,473 | 10,981 | 1,484 | 11,397 | 1,533 | 13,084 |
| 古川右岸一号緑地 | 144 | 2,593 | 154 | 2,674 | 145 | 2,659 | 143 | 2,123 | 147 | 2,148 |
| テニスコート | 12 | 33 | 19 | 74 | 14 | 39 | 13 | 53 | 12 | 48 |
| 運動広場 | 132 | 2,560 | 135 | 2,600 | 131 | 2,620 | 130 | 2,070 | 135 | 2,100 |
| 坂田テニスコート | 1,637 | 9,081 | 1,502 | 9,650 | 1,551 | 15,496 | 960 | 8,215 | 978 | 6,487 |
| 吉良テニスコート場 | 1,524 | 10,605 | 1,499 | 8,561 | 1,550 | 9,171 | 1,603 | 8,084 | 1,707 | 10,299 |
| 幡豆ふれあいテニスコート | 1,107 | 17,988 | 1,737 | 15,991 | 1,799 | 16,203 | 2,138 | 21,466 | 1,665 | 18,043 |
| 臨海公園テニスコート | 974 | 6,249 | 1036 | 6,828 | 1,239 | 8,733 | 1,515 | 9,527 | 1,403 | 9,290 |
| 羽塚武道場 | 347 | 7,996 | 413 | 8,378 | 503 | 7,270 | 497 | 9,429 | 439 | 7,758 |
| 一色弓道場 | - | - | - | - | - | - | 0 | 0 | 0 | 0 |
| 吉良弓道場 | 5 | 620 | 5 | 2745 | 5 | 3,543 | 3 | 3,049 | 7 | 2,811 |
| 幡豆弓道場 | 51 | 698 | 52 | 729 | 59 | 824 | 29 | 720 | 0 | 462 |
| 国道23号高架下 | 884 | 46,794 | 1,003 | 63,325 | 1,055 | 55,515 | 964 | 46,981 | 834 | 35,282 |
| スケートボード場 | 274 | 2,562 | 266 | 3,902 | 265 | 2,217 | 249 | 3,187 | 270 | 2,145 |
| グラウンドゴルフ場 | 610 | 44,232 | 737 | 59,423 | 790 | 53,298 | 715 | 43,794 | 564 | 33,137 |
| 吉良グラウンド・ゴルフ場 | 300 | 2,775 | 307 | 2,819 | 274 | 2,612 | 302 | 2,509 | 295 | 2,584 |
| グラウンド・ゴルフ | 87 | 1,337 | 93 | 1,426 | 80 | 1,287 | 88 | 1,200 | 95 | 1,444 |
| ゲートボール場 | 213 | 1,438 | 214 | 1,393 | 194 | 1,325 | 214 | 1,309 | 200 | 1,140 |
| 臨海公園ゲートボール場 | - | - | - | - | - | - | - | - | - | - |
| 寺部ゲートボール場 | - | - | - | - | - | - | - | - | - | - |
| 鳥羽ゲートボール場 | 172 | 774 | 40 | 203 | - | - | - | - | - | - |
| 八幡ゲートボール場 | - | - | - | - | - | - | - | - | - | - |
| 松原グラウンド・ゴルフ場 | 277 | 7,534 | 270 | 10,786 | 258 | 10,435 | 311 | 12,359 | 380 | 12,718 |
| ふれあい広場ホワイトウェイブ21 | 1,803 | 354,915 | 1,802 | 357,109 | 1,833 | 331,976 | 1,834 | 352,284 | 1,658 | 355,331 |

(注) 件数に個人利用含まず。

資料：スポーツ振興課

14-4 学校体育施設スポーツ開放利用状況

(単位 件数：件 利用数：人)

| 開放学校 | 平成27年度 | | 平成28年度 | | 平成29年度 | | 平成30年度 | | 令和元年度 | |
|-----------------------------|--------|---------|--------|---------|--------|---------|--------|---------|-------|---------|
| | 件数 | 利用数 | 件数 | 利用数 | 件数 | 利用数 | 件数 | 利用数 | 件数 | 利用数 |
| 総数 | 7,184 | 111,354 | 7,049 | 128,653 | 6,854 | 126,203 | 7,133 | 128,630 | 6,863 | 125,886 |
| 西尾小学校 (体育館・運動場) | 248 | 3,870 | 258 | 4,207 | 181 | 3,235 | 260 | 5,238 | 301 | 5,748 |
| 花ノ木小学校 (体育館) | 209 | 2,443 | 157 | 2,523 | 223 | 3,970 | 118 | 2,313 | 204 | 3,580 |
| 八ツ面小学校 (体育館) | 159 | 2,148 | 160 | 2,412 | 83 | 1,022 | 172 | 2,245 | 150 | 2,033 |
| 鶴城小学校 (体育館) | 219 | 4,459 | 195 | 4,574 | 197 | 4,438 | 178 | 3,837 | 172 | 2,587 |
| 西野町小学校 (体育館) | 251 | 4,731 | 208 | 3,847 | 181 | 3,353 | 93 | 1,469 | 168 | 3,341 |
| 米津小学校 (体育館) | 141 | 2,309 | 196 | 3,818 | 96 | 1,933 | 178 | 2,917 | 122 | 2,273 |
| 中畑小学校 (体育館) | 327 | 3,844 | 213 | 2,753 | 224 | 2,744 | 88 | 1,058 | 169 | 2,461 |
| 平坂小学校 (体育館) | 102 | 999 | 139 | 1,892 | 120 | 1,692 | 109 | 1,807 | 100 | 1,643 |
| 矢田小学校 (体育館) | 198 | 3,495 | 126 | 2,533 | 145 | 3,688 | 132 | 3,719 | 151 | 3,975 |
| 寺津小学校 (体育館) | 238 | 3,239 | 195 | 3,127 | 183 | 2,772 | 215 | 3,345 | 203 | 3,407 |
| 福地南部小学校 (体育館) | 83 | 832 | 64 | 856 | 82 | 999 | 79 | 1,233 | 33 | 408 |
| 福地北部小学校 (体育館) | 146 | 2,173 | 120 | 1,852 | 177 | 2,859 | 215 | 2,906 | 63 | 854 |
| 室場小学校 (体育館) | 85 | 1,078 | 47 | 387 | 29 | 336 | 84 | 756 | 50 | 471 |
| 三和小学校 (体育館) | 212 | 1,602 | 165 | 1,658 | 183 | 2,016 | 177 | 2,717 | 97 | 1,399 |
| 西尾中学校 (体育館) | 281 | 2,882 | 297 | 2,972 | 308 | 3,073 | 280 | 3,470 | 247 | 2,746 |
| 平坂中学校 (体育館・運 動場・武道場・卓球場) | 926 | 16,325 | 685 | 14,726 | 676 | 15,068 | 716 | 14,664 | 650 | 14,258 |
| 寺津中学校 (体育館・運動場) | 304 | 4,500 | 230 | 4,770 | 122 | 2,284 | 177 | 3,184 | 139 | 2,269 |
| 福地中学校 (体育館・運 動場・武道場・卓球場) | 204 | 2,573 | 323 | 5,303 | 332 | 6,357 | 382 | 8,233 | 350 | 8,155 |
| 東部中学校 (体育館) | 61 | 619 | 128 | 1,292 | 139 | 1,497 | 148 | 1,664 | 142 | 1,852 |
| 西尾高等学校 (体育館) | 133 | 2,088 | 275 | 5,432 | 285 | 6,199 | 272 | 5,663 | 257 | 4,689 |
| 西尾東高等学校 (体育館) | 286 | 3,747 | 191 | 4,649 | 195 | 4,625 | 191 | 3,329 | 221 | 3,879 |
| 一色中部小学校 (体育館・運動場) | 82 | 4,242 | 196 | 7,735 | 205 | 7,848 | 171 | 5,775 | 145 | 5,504 |
| 一色西部小学校 (体育館・運動場) | 120 | 1,586 | 120 | 2,466 | 97 | 2,244 | 154 | 3,242 | 176 | 4,085 |
| 一色東部小学校 (体育館・運動場) | 107 | 1,720 | 191 | 3,979 | 239 | 4,848 | 248 | 4,294 | 250 | 4,015 |
| 一色南部小学校 (体育館・運動場) | 255 | 6,099 | 111 | 1,862 | 134 | 2,182 | 138 | 2,589 | 151 | 2,587 |
| 佐久島小中学校 (体育館・運動場) | 168 | 1,447 | 223 | 1,688 | 198 | 1,397 | 112 | 1,164 | 120 | 1,088 |
| 吉田小学校 (体育館・さ ぎなみホール・運動場) | 132 | 2,407 | 197 | 3,970 | 113 | 2,575 | 199 | 2,272 | 221 | 3,755 |
| 白浜小学校 (体育館) | 10 | 99 | 17 | 259 | 22 | 573 | 29 | 428 | 26 | 327 |

| 開放学校 | 平成27年度 | | 平成28年度 | | 平成29年度 | | 平成30年度 | | 令和元年度 | |
|------------------------|--------|--------|--------|--------|--------|--------|--------|--------|-------|--------|
| | 件数 | 利用数 | 件数 | 利用数 | 件数 | 利用数 | 件数 | 利用数 | 件数 | 利用数 |
| 荻原小学校 (体育館) | 181 | 3,391 | 97 | 1,756 | 79 | 1,239 | 87 | 1,486 | 89 | 1,511 |
| 横須賀小学校(体育館・ゆずりはホール) | 23 | 456 | 113 | 2,506 | 192 | 4,075 | 109 | 2,272 | 154 | 3,220 |
| 津平小学校 (体育館) | 48 | 687 | 19 | 453 | 42 | 507 | 11 | 222 | 12 | 158 |
| 吉良中学校(体育館・運動場・武道場・卓球場) | 562 | 11,072 | 527 | 13,560 | 591 | 14,689 | 611 | 13,017 | 565 | 11,759 |
| 吉良高等学校 (体育館) | 65 | 1,213 | 53 | 1,156 | - | - | 63 | 1,258 | 96 | 2,269 |
| 幡豆小学校 (運動場・体育館) | 129 | 1,623 | 289 | 4,066 | 274 | 3,557 | 436 | 7,753 | 371 | 6,417 |
| 幡豆中学校 (体育館・武道場) | 489 | 5,356 | 524 | 7,614 | 507 | 6,309 | 501 | 7,091 | 498 | 7,163 |

資料：スポーツ振興課

1 4 - 5 文化会館利用状況

(単位 件数：件 利用数：人)

| 区 分 | 平成27年度 | | 平成28年度 | | 平成29年度 | | 平成30年度 | | 令和元年度 | |
|------------|--------|---------|--------|---------|--------|---------|--------|---------|-------|---------|
| | 件数 | 利用数 | 件数 | 利用数 | 件数 | 利用数 | 件数 | 利用数 | 件数 | 利用数 |
| 総 数 | 2,639 | 196,729 | 2,749 | 186,047 | 3,097 | 207,193 | 2,861 | 201,446 | 2,391 | 175,932 |
| 大ホール | 163 | 86,940 | 169 | 72,262 | 171 | 91,478 | 170 | 86,271 | 136 | 75,571 |
| 小ホール | 180 | 28,341 | 199 | 28,308 | 208 | 28,431 | 229 | 29,538 | 195 | 26,443 |
| 会議室201～203 | 598 | 18,458 | 611 | 19,288 | 637 | 20,427 | 621 | 20,268 | 495 | 17,593 |
| 会議室301～305 | 1,266 | 46,018 | 1,337 | 47,027 | 1,635 | 48,276 | 1,403 | 46,332 | 1,218 | 41,340 |
| スタジオ | 55 | 1,693 | 64 | 1,723 | 75 | 2,515 | 92 | 3,386 | 70 | 2,021 |
| 茶室 | 276 | 11,170 | 268 | 11,049 | 260 | 11,041 | 249 | 10,460 | 205 | 8,896 |
| 展示室 | 101 | 4,109 | 101 | 6,390 | 111 | 5,025 | 97 | 5,191 | 72 | 4,068 |

資料：観光文化振興課

1 4 - 6 西尾勤労会館利用状況

(単位 件数：件 利用数：人)

| 区 分 | 平成27年度 | | 平成28年度 | | 平成29年度 | | 平成30年度 | | 令和元年度 | |
|--------|--------|--------|--------|--------|--------|--------|--------|--------|-------|--------|
| | 件数 | 利用数 | 件数 | 利用数 | 件数 | 利用数 | 件数 | 利用数 | 件数 | 利用数 |
| 総 数 | 2,126 | 54,607 | 2,221 | 57,332 | 2,172 | 53,475 | 2,170 | 50,723 | 1,919 | 52,420 |
| 研修室 | 274 | 7,288 | 240 | 6,968 | 169 | 5,934 | 199 | 5,028 | 184 | 7,618 |
| 第1会議室 | 325 | 4,124 | 324 | 3,844 | 233 | 3,886 | 342 | 3,767 | 256 | 3,211 |
| 第2会議室 | 211 | 1,766 | 189 | 1,816 | 158 | 1,709 | 208 | 1,782 | 180 | 1,490 |
| 第3会議室 | 151 | 3,373 | 154 | 2,834 | 134 | 3,175 | 145 | 3,072 | 138 | 3,488 |
| 和室 | 347 | 6,174 | 387 | 6,394 | 210 | 6,619 | 398 | 6,623 | 299 | 5,244 |
| 体育館ホール | 448 | 26,039 | 470 | 29,500 | 496 | 25,085 | 457 | 24,493 | 492 | 25,930 |
| 音楽室 | 370 | 5,843 | 457 | 5,976 | 463 | 7,067 | 421 | 5,958 | 370 | 5,439 |

資料：商工振興課

14-7 公民館・ふれあいセンター等利用状況

(単位 件数：件 利用数：人)

| 区 分 | 平成27年度 | | 平成28年度 | | 平成29年度 | | 平成30年度 | | 令和元年度 | |
|-------------|--------|---------|--------|---------|--------|---------|--------|---------|--------|---------|
| | 件数 | 利用数 | 件数 | 利用数 | 件数 | 利用数 | 件数 | 利用数 | 件数 | 利用数 |
| 総 数 | 32,346 | 607,963 | 34,014 | 599,564 | 34,078 | 573,348 | 36,560 | 621,017 | 35,223 | 576,022 |
| 中央ふれあいセンター | 3,088 | 45,047 | 3,382 | 44,981 | 3,366 | 45,266 | 3,208 | 45,582 | 2,922 | 38,130 |
| 寺津ふれあいセンター | 1,707 | 25,132 | 1,667 | 24,576 | 1,790 | 26,338 | 1,818 | 23,551 | 1,718 | 21,955 |
| 米津ふれあいセンター | 2,391 | 34,201 | 2,645 | 39,969 | 3,067 | 43,030 | 3,124 | 44,729 | 3,056 | 45,549 |
| 福地ふれあいセンター | 2,627 | 39,631 | 2,838 | 43,793 | 2,983 | 44,730 | 3,028 | 47,813 | 3,051 | 46,189 |
| 西野町ふれあいセンター | 2,647 | 38,425 | 2,795 | 42,184 | 2,730 | 37,987 | 2,796 | 36,396 | 2,480 | 33,894 |
| 八ツ面ふれあいセンター | 3,390 | 64,998 | 3,525 | 59,923 | 3,556 | 60,176 | 4,021 | 62,943 | 3,638 | 55,942 |
| 鶴城ふれあいセンター | 2,381 | 44,098 | 2,579 | 43,827 | 2,562 | 41,801 | 2,381 | 41,237 | 2,081 | 33,538 |
| 室場ふれあいセンター | 1,336 | 27,286 | 1,468 | 28,125 | 1,482 | 30,221 | 1,406 | 28,434 | 1,390 | 25,491 |
| 三和ふれあいセンター | 1,456 | 23,969 | 1,464 | 22,967 | 1,499 | 22,391 | 1,560 | 22,481 | 1,511 | 21,028 |
| 矢田ふれあいセンター | 2,842 | 35,782 | 3,440 | 44,727 | 4,015 | 51,880 | 4,274 | 50,823 | 4,415 | 51,621 |
| 横須賀ふれあいセンター | 1,327 | 36,646 | 1,470 | 34,686 | 1,451 | 36,177 | 1,401 | 32,268 | 1,481 | 37,334 |
| 幡豆ふれあいセンター | 738 | 21,231 | 828 | 14,889 | 943 | 13,781 | 940 | 14,595 | 886 | 12,181 |
| 一色町公民館 | 2,423 | 52,752 | 2,203 | 52,401 | 543 | 11,384 | 1,074 | 15,905 | 1,024 | 14,099 |
| 吉良町公民館 | 2,770 | 65,300 | 2,548 | 56,773 | 2,809 | 53,481 | 2,619 | 47,369 | 2,571 | 41,150 |
| 幡豆公民館 | 801 | 12,867 | 745 | 11,082 | 762 | 9,766 | 658 | 8,048 | 669 | 9,031 |
| 一色地域交流センター | 422 | 40,598 | 417 | 34,661 | 520 | 44,939 | 2,252 | 98,843 | 2,330 | 88,890 |

資料：生涯学習課

14-8 歴史公園利用状況

(単位 件数：件 利用数：人)

| 区 分 | 平成27年度 | | 平成28年度 | | 平成29年度 | | 平成30年度 | | 令和元年度 | |
|------|--------|--------|--------|--------|--------|--------|--------|--------|-------|--------|
| | 件数 | 利用数 | 件数 | 利用数 | 件数 | 利用数 | 件数 | 利用数 | 件数 | 利用数 |
| 総 数 | 427 | 77,094 | 373 | 74,421 | 402 | 58,893 | 438 | 63,775 | 404 | 49,720 |
| 旧近衛邸 | 91 | 49,746 | 59 | 46,266 | 72 | 31,133 | 66 | 27,864 | 49 | 23,566 |
| 尚古荘 | 336 | 27,348 | 314 | 28,155 | 330 | 27,760 | 372 | 35,911 | 355 | 26,154 |

資料：観光文化振興課

14-9 資料館利用状況

(単位：人)

| 区 分 | 平成27年度 | 平成28年度 | 平成29年度 | 平成30年度 | 令和元年度 |
|-----|--------|--------|--------|--------|--------|
| 総 数 | 31,333 | 31,944 | 33,051 | 29,637 | 25,143 |
| 大 人 | 28,051 | 28,412 | 29,358 | 26,417 | 22,607 |
| 小 人 | 3,282 | 3,532 | 3,693 | 3,220 | 2,536 |

資料：文化財課

1 4 - 1 0 岩瀬文庫利用状況

(単位 入館者数・閲覧人員：人 閲覧冊数：冊)

| 区 分 | 平成27年度 | 平成28年度 | 平成29年度 | 平成30年度 | 令和元年度 |
|------|--------|--------|--------|--------|--------|
| 入館者数 | 32,235 | 31,487 | 31,425 | 31,905 | 31,586 |
| 閲覧人員 | 754 | 869 | 1,006 | 978 | 1,021 |
| 閲覧冊数 | 6,112 | 7,367 | 7,954 | 7,897 | 6,008 |

資料：文化財課

1 4 - 1 1 塩田体験館利用状況

(単位：人)

| 区 分 | 平成27年度 | 平成28年度 | 平成29年度 | 平成30年度 | 令和元年 |
|-----------|--------|--------|--------|--------|--------|
| 来場者数 | - | 9,893 | 10,374 | 11,990 | 12,810 |
| 塩田体験参加者数 | - | 665 | 717 | 912 | 805 |
| 塩焼き体験参加者数 | - | 1,393 | 1,985 | 2,638 | 1,765 |

※ 旧吉良文化広場をリニューアルして、平成28年4月16日に開館。

資料：文化財課

1 4 - 1 2 旧糟谷邸内文化施設利用状況

(単位：人)

| 区 分 | 平成27年度 | 平成28年度 | 平成29年度 | 平成30年度 | 令和元年度 |
|-----|--------|--------|--------|--------|-------|
| 総 数 | 3,545 | 3,137 | 4,291 | 2,792 | 2,535 |
| 大 人 | 3,295 | 2,978 | 4,218 | 2,737 | 2,465 |
| 小 人 | 250 | 159 | 73 | 55 | 70 |

資料：文化財課

14-13 いきものふれあいの里利用状況

(単位：人)

| 区 分 | 平成27年度 | 平成28年度 | 平成29年度 | 平成30年度 | 令和元年度 |
|----------|---------|---------|---------|---------|---------|
| 来園者 | 16,173 | 16,691 | 14,578 | 15,811 | 11,270 |
| 大人 | 1,640 | 1,855 | 1,826 | 1,528 | 2,333 |
| 小人 | 977 | 1,590 | 1,751 | 944 | 1,326 |
| (市外) | (1,662) | (2,054) | (2,016) | (1,658) | (2,170) |
| 未記帳 | 9,726 | 8,402 | 7,967 | 10,383 | 5,859 |
| 行事等参加者 | 886 | 964 | 545 | 560 | 781 |
| 施設団体利用 | 1,838 | 2,348 | 2,007 | 1,722 | 292 |
| 視察 | 230 | 49 | 101 | 101 | 181 |
| ボランティア活動 | 876 | 1,483 | 381 | 573 | 498 |

資料：環境保全課

14-14 佐久島弁天サロン利用状況

(単位 開館日数：日 申込件数：件 利用者・来場者：人)

| 区 分 | 平成27年度 | 平成28年度 | 平成29年度 | 平成30年度 | 令和元年度 |
|----------|--------|--------|--------|--------|-------|
| 開館日数 | 317 | 317 | 317 | 317 | 316 |
| 申込件数 | 79 | 88 | 92 | 86 | 61 |
| 利用者及び来場者 | 18,585 | 14,588 | 12,642 | 10,656 | 9,713 |
| 利用者数 | 4,074 | 2,752 | 1,616 | 1,711 | 1,070 |
| 来場者数 | 14,511 | 11,836 | 11,026 | 8,945 | 8,643 |

(注) 休館日は月曜日(7、8月については無休。)

資料：佐久島振興課

14-15 市たばこ税の状況

(単位 製造たばこの売渡し本数：本 税額：千円)

| 区 分 | 平成27年度 | 平成28年度 | 平成29年度 | 平成30年度 | 令和元年度 |
|-------------|-------------|-------------|-------------|-------------|-------------|
| 製造たばこの売渡し本数 | 218,419,750 | 211,641,747 | 199,118,197 | 188,870,487 | 180,342,464 |
| 税 額 | 1,123,066 | 1,091,621 | 1,033,386 | 1,014,977 | 1,021,499 |

資料：税務課

14-16 入湯税の状況

(単位 入湯客数：人 税額：千円)

| 区 分 | 平成27年度 | 平成28年度 | 平成29年度 | 平成30年度 | 令和元年度 |
|------|--------|--------|--------|---------|---------|
| 入湯客数 | 74,834 | 65,757 | 74,559 | 100,986 | 130,517 |
| 税 額 | 11,225 | 9,864 | 11,184 | 15,148 | 19,578 |

資料：税務課

14-17 酒類販売（消費）状況（西尾税務署管内）

（単位：k l）

| 区 分 | 平成26年度 | 平成27年度 | 平成28年度 | 平成29年度 | 平成30年度 |
|-------|--------|--------|--------|--------|--------|
| 清 酒 | 534 | 498 | 534 | 490 | 448 |
| 焼 酎 | 662 | 659 | 635 | 617 | 581 |
| みりん | 436 | 448 | 487 | 441 | 386 |
| ビール | 2,335 | 2,265 | 2,200 | 2,148 | 2,002 |
| 発泡酒 | 785 | 744 | 710 | 706 | 639 |
| リキュール | 1,873 | 1,854 | 1,857 | 1,908 | 2,124 |
| その他 | 1,197 | 1,180 | 1,180 | 1,182 | 1,354 |

資料：名古屋国税局HP

14-18 市営等駐車場一覧表

（令和2年1月1日現在 単位 面積：㎡ 収容台数：台）

| 名 称 | 代表所在地 | 面積 | 収容台数 | 開設 | 料金 | 備考 |
|------------|-----------------|--------|---------|----------|------------|-----|
| 西尾本町駐車場 | 錦城町76-1 | 3,691 | 自動車 95 | S46.12.1 | 有料 | 借地 |
| 西尾吾妻町駐車場 | 永楽町5丁目1-9 | 548 | 自動車 27 | S45.2.1 | 有料 | 市有地 |
| 西尾駅東広場駐車場 | 城崎町4丁目7 | 2,050 | 自動車 67 | H6.10.1 | 有料 | 市有地 |
| 福地駅南駐車場 | 川口町松原27 | 331 | 自動車 18 | H21.10.1 | 有料 | 借地 |
| 福地駅東駐車場 | 川口町松原28 | 370 | 自動車 18 | H22.8.1 | 有料 | 借地 |
| 吉良恵比寿海岸駐車場 | 吉良町宮崎宮前105 | 11,977 | 自動車 321 | H3.7.1 | 無料(7.8月有料) | 市有地 |
| 宮崎漁港駐車場 | 吉良町宮崎馬道67,81,83 | 4,823 | 自動車 138 | H9.7.12 | 無料(7.8月有料) | 市有地 |
| つくしが丘駐車場 | つくしが丘二丁目8-13 | 542 | 自動車 21 | S57.4.14 | 無料 | 市有地 |

資料：商工振興課・河川港湾課・観光文化振興課

14-19 国・県・市指定文化財と国登録有形文化財件数

(令和2年4月1日現在)

| 区 分 | | 種 別 | 件 数 |
|-----|-------|---------|-----|
| 国指定 | 国宝 | 建造物 | 1 |
| | 重要文化財 | 建造物 | 2 |
| | | 彫刻 | 1 |
| | | 書跡 | 2 |
| | | 史跡 | 1 |
| | | 天然記念物 | 1 |
| | | 無形民俗文化財 | 2 |
| 県指定 | | 建造物 | 8 |
| | | 書跡 | 5 |
| | | 絵画 | 5 |
| | | 彫刻 | 11 |
| | | 工芸 | 7 |
| | | 無形民俗文化財 | 2 |
| | | 有形民俗文化財 | 1 |
| | | 天然記念物 | 2 |
| | | 史跡 | 4 |
| | | 考古資料 | 2 |
| 市指定 | | 建造物 | 10 |
| | | 書跡 | 8 |
| | | 典籍 | 4 |
| | | 歴史資料 | 17 |
| | | 絵画 | 22 |
| | | 彫刻 | 35 |
| | | 工芸 | 20 |
| | | 無形民俗文化財 | 8 |
| | | 有形民俗文化財 | 4 |
| | | 史跡 | 16 |
| | | 考古資料 | 6 |
| | 天然記念物 | 19 | |
| 国登録 | 有形文化財 | 建造物 | 9 |

資料：文化財課

参考資料

◎ 国指定 国宝 1件

(令和2年4月1日現在)

| 種別 | 名称 | 所在地 | 所有者又は管理者 | 指定年月日 |
|-------|--------|------------|----------|---------------------|
| 1 建造物 | 金蓮寺弥陀堂 | 吉良町饗庭七度ヶ入3 | 金蓮寺 | 大9.4.15(昭30.6.22国宝) |

資料：文化財課

◎ 国指定 重要文化財 9件

(令和2年4月1日現在)

| 種別 | 名称 | 所在地 | 所有者又は管理者 | 指定年月日 |
|-----------|---------------------------------------|--------------|------------|--|
| 1 建造物 | 久麻久神社本殿 付 棟札2枚 付 鰐口1口 付 厨子1基 | 八ツ面町麓77 | 久麻久神社 | 昭4.4.6 昭31.6.28(追加指定) 昭31.6.28(追加指定) 昭31.6.28(追加指定) |
| 2 建造物 | 幡頭神社本殿 | 吉良町宮崎宮前60 | 幡頭神社 | 大10.4.30 |
| 3 彫刻 | 木造阿弥陀如来坐像 | 吉良町吉田斉藤久100 | 専長寺 | 昭57.6.5 |
| 4 書跡 | 後奈良天皇宸翰般若心経 | 亀沢町480 | 西尾市岩瀬文庫 | 昭32.2.19 |
| 5 書跡 | 後柏原天皇宸翰御消息はく少将宛 | 吉良町岡山山王山67 | 花岳寺 | 昭55.6.6 |
| 6 史跡 | 正法寺古墳 | 吉良町乙川西大山25-3 | 正法寺外 | 昭11.12.16(平16.9.30追加指定) |
| 7 天然記念物 | 神明社の大シイ | 上永良町宮東11 | 神明社 | 昭7.4.19 |
| 8 無形民俗文化財 | 三河万歳 | 上町北側 | 西尾市三河万歳保存会 | 平7.12.26 |
| 9 無形民俗文化財 | 鳥羽の火祭り | 鳥羽町 | 鳥羽の火祭り保存会 | 平16.2.6 |

資料：文化財課

◎ 県指定文化財 47件

(令和2年4月1日現在)

| 種別 | 名称 | 所在地 | 所有者又は管理者 | 指定年月日 |
|-------|----------------------|--------------|----------|-----------|
| 1 建造物 | 実相寺釈迦堂 | 上町下屋敷15 | 実相寺 | 昭48.4.4 |
| 2 建造物 | 長圓寺肖影堂 | 貝吹町入101 | 長圓寺 | 昭56.11.20 |
| 3 建造物 | 西福寺鐘楼 | 吉良町吉田桐杭27 | 西福寺 | 昭30.11.18 |
| 4 建造物 | 幡頭神社境内社神明社本殿 | 吉良町宮崎宮前60 | 幡頭神社 | 昭32.1.12 |
| 5 建造物 | 幡頭神社境内社熊野社本殿 | 吉良町宮崎宮前60 | 幡頭神社 | 昭32.1.12 |
| 6 建造物 | 旧糟谷縫右衛門住宅 | 吉良町荻原大道通18-1 | 西尾市 | 昭60.7.12 |
| 7 建造物 | 八劍神社本殿 | 一色町佐久島西屋敷40 | 八劍神社 | 昭39.3.23 |
| 8 建造物 | 神明社本殿 | 一色町佐久島西屋敷40 | 八劍神社 | 昭39.3.23 |
| 9 書跡 | 安芸白井家文書 | 亀沢町480 | 西尾市岩瀬文庫 | 昭38.9.20 |
| 10 書跡 | 紺紙金字長寿王経 | 亀沢町480 | 西尾市岩瀬文庫 | 昭38.4.19 |
| 11 書跡 | 正法眼蔵随聞記 付 正法眼蔵27冊 | 貝吹町入101 | 長圓寺 | 昭57.3.31 |

| 種 別 | | 名 称 | 所在地 | 所有者又は管理者 | 指定年月日 |
|-----|---------|--------------------|---------------|-------------|---------------------------------|
| 12 | 書跡 | 池大雅書の木額、その他書幅 | 吉良町岡山山王山59 | 華蔵寺 | 昭30.6.3 |
| 13 | 書跡 | 紙本墨書本事経巻第七 | 吉良町小山田稠37 | 勝楽寺 | 昭38.4.19 |
| 14 | 絵画 | 紙本著色板倉勝重肖像 | 貝吹町入101 | 長圓寺 | 昭30.11.18 |
| 15 | 絵画 | 東山北野遊楽図屏風 | 貝吹町入101 | 長圓寺 | 平4.2.28 |
| 16 | 絵画 | 絹本著色楊柳観音像 | 下矢田町郷2 | 養寿寺 | 平10.2.20 |
| 17 | 絵画 | 絹本著色地藏菩薩像 | 下矢田町郷2 | 養寿寺 | 平10.2.20 |
| 18 | 絵画 | 伝池大雅作品群 | 吉良町岡山山王山59 | 華蔵寺 | 昭30.6.6 |
| 19 | 彫刻 | 木造板倉勝重坐像 | 貝吹町入101 | 長圓寺 | 昭32.1.12 |
| 20 | 彫刻 | 木造薬師如来立像 | 羽塚町稻荷山1 | 念称寺 | 昭36.3.30 |
| 21 | 彫刻 | 木造牛頭天王神像 | 八ツ面町麓77 | 久麻久神社 | 昭38.4.19 |
| 22 | 彫刻 | 木造釈迦三尊像 付胎内文書7通 | 上町下屋敷15 | 実相寺 | 昭48.4.4 |
| 23 | 彫刻 | 木造釈迦如来坐像 | 巨海町西脇58 | 願成寺 | 昭56.11.20 |
| 24 | 彫刻 | 銅造菩薩立像 | 平口町奥川104 | 修法寺 | 昭62.1.14 |
| 25 | 彫刻 | 吉良義央の木像 | 吉良町岡山山王山59 | 華蔵寺 | 昭30.6.3 |
| 26 | 彫刻 | 木造阿弥陀如来及び両脇侍像 | 吉良町饗庭七度ヶ入3 | 金蓮寺 | 昭30.6.3(平21.1.23追加指定) |
| 27 | 彫刻 | 木造阿弥陀如来坐像 | 吉良町富田西屋敷59 | 養泉寺 | 昭55.3.28 |
| 28 | 彫刻 | 木造阿弥陀如来坐像 | 吉良町荻原大道通5 | 海蔵寺 | 昭55.3.28 |
| 29 | 彫刻 | 木造如意輪観音菩薩像 | 一色町佐久島東屋敷3 | 阿弥陀寺 | 昭39.3.23 |
| 30 | 工芸 | 青銅製八葉宝鐸型梵鐘 | 上町下屋敷15 | 実相寺 | 昭35.6.2 |
| 31 | 工芸 | 雲版 | 下矢田町郷2 | 養寿寺 | 〃 |
| 32 | 工芸 | 陶製狛犬 | 八ツ面町麓77 | 久麻久神社 | 昭38.4.19 昭59.11.28 (追加指定) |
| 33 | 工芸 | 円光禅師可菴和尚塔銘牌 | 巨海町西脇58 | 願成寺 | 昭56.11.20 |
| 34 | 工芸 | 銅水瓶 | 上町下屋敷15 | 実相寺 | 平13.8.24 |
| 35 | 工芸 | 瀬門神社神事馬駆馬具 | 吉良町瀬戸宮西1 | 瀬門神社 | 昭37.3.10 |
| 36 | 工芸 | 雲版 | 吉良町荻原大道通5 | 海蔵寺 | 昭55.3.28 |
| 37 | 無形民俗文化財 | 西尾のてんてこ祭 | 熱池町 | 熱池町てんてこ祭保存会 | 昭32.1.12 |
| 38 | 無形民俗文化財 | 田貫の棒の手 | 田貫町 | 田貫町棒の手保存会 | 昭34.10.8 |
| 39 | 有形民俗文化財 | 一色の大提灯六組付柱組み一式 | 一色町一色宮添129 | 一色大提灯保存会 | 昭44.10.29 |
| 40 | 天然記念物 | 西尾のヒメタイコウチ | 八ツ面町北麓 | 谷昭良外10名 | 昭43.12.11 |
| 41 | 天然記念物 | 西尾のミカワギセル生息地 | 花蔵寺町五貫目東25.26 | 尾崎文男 | 昭49.10.9 |
| 42 | 史跡 | 八王子貝塚 | 上町八王寺地内 | 杉田朋樹外6名 | 昭58.3.30 |
| 43 | 史跡 | 枯木宮貝塚 | 巨海町若宮西5 | 西尾市 | 昭58.9.14 |
| 44 | 史跡 | 岩場古墳 | 吉良町小山田大山 | 勝楽寺外4名 | 昭36.3.30 |
| 45 | 史跡 | 吉良八幡山古墳 | 吉良町岡山八幡山 | 岡山八幡社 | 平11.9.10 |

| 種別 | 名称 | 所在地 | 所有者又は管理者 | 指定年月日 | |
|----|------|----------|----------------|-------|------------|
| 46 | 考古資料 | 八王子貝塚出土品 | 錦城町229 | 西尾市 | 平22. 2. 12 |
| 47 | 考古資料 | 岩場古墳出土品 | 吉良町白浜新田・宮前59-1 | 西尾市 | 昭34. 10. 8 |

資料：文化財課

◎市指定文化財 169件

(令和2年4月1日現在)

| 種別 | 名称 | 所在地 | 所有者又は管理者 | 指定年月日 | |
|----|-------------------------------------|-----------------------|--------------|-------------|--------------------------|
| 1 | 建造物 御剣八幡宮 付石灯籠3対6基 付陶製狛犬一对 | 錦城町227 | 御剣八幡宮 | 昭60. 11. 18 | |
| 2 | 建造物 | 養寿寺鐘楼門 | 下矢田町郷2 | 養寿寺 | 平5. 7. 16 |
| 3 | 建造物 | 長圓寺山門 | 貝吹町入101 | 長圓寺 | 平8. 6. 19 |
| 4 | 建造物 | 行場 | 吉良町駸馬東城89 | 真珠院 | 昭53. 1. 25 |
| 5 | 建造物 | 姫山陣屋稲荷 | 吉良町乙川西大山25-3 | 正法寺 | 平8. 7. 17 |
| 6 | 建造物 | 経蔵 | 吉良町岡山山王山59 | 華蔵寺 | 平10. 10. 19 |
| 7 | 建造物 | 正法寺薬師堂拜殿 | 吉良町乙川西大山8-2 | 正法寺 | 平17. 3. 18 |
| 8 | 建造物 若一神社旧本殿 付棟札七枚 | 一色町赤羽下郷中114 | 若一神社 | 平17. 7. 21 | |
| 9 | 建造物 | 実相寺方丈 | 上町下屋敷15 | 実相寺 | 平29. 2. 15 |
| 10 | 建造物 | 実相寺庫裡 | 上町下屋敷15 | 実相寺 | 平29. 2. 15 |
| 11 | 書跡 | 覆醬集 | 貝吹町入101 | 長圓寺 | 昭31. 7. 7 |
| 12 | 書跡 | 写経大般若経 | 吉良町饗庭七度ヶ入3 | 金蓮寺 | 昭53. 1. 25 |
| 13 | 書跡 | 白隠禅師筆「帝網窟」墨蹟及び木額「帝網窟」 | 吉良町岡山山王山59 | 華蔵寺 | 昭54. 4. 6 (平30. 6. 15変更) |
| 14 | 書跡 | 古今和歌集帳 | 吉良町岡山山王山67 | 花岳寺 | 昭56. 3. 16 |
| 15 | 書跡 | 百人一首帳 | 吉良町岡山山王山67 | 花岳寺 | 昭56. 3. 16 |
| 16 | 書跡 | 良哉和尚語録 | 吉良町岡山山王山67 | 花岳寺 | 昭56. 3. 16 |
| 17 | 書跡 | 百人一首手鑑 | 吉良町岡山山王山59 | 華蔵寺 | 平17. 3. 18 |
| 18 | 書跡 | 大般若経 | 西幡豆町北ノ入17 | 龍蔵院 | 平12. 7. 12 |
| 19 | 典籍 | 太子伝 | 下矢田町郷2 | 養寿寺 | 平12. 11. 13 |
| 20 | 典籍 | 観経疏楷定記先聞録 | 吉良町吉田桐杭27 | 西福寺 | 平6. 3. 17 |
| 21 | 典籍 | 輪円草 | 吉良町吉田桐杭27 | 西福寺 | 平6. 3. 17 |
| 22 | 典籍 | 鉄眼版一切経 | 吉良町岡山山王山59 | 華蔵寺 | 平17. 3. 18 |
| 23 | 歴史資料 | 北条氏直軍勢催促状 | 伊文町29 | 新家正比古 | 昭35. 10. 10 |
| 24 | 歴史資料 | 田中長嶺「明治殉教絵史」 | 中町54 | 聖運寺 | 昭51. 5. 12 |
| 25 | 歴史資料 | 嶋田治兵衛の「定」 | 貝吹町 | 貝吹町町内会 | 昭55. 5. 19 |
| 26 | 歴史資料 | 板倉勝重の「仕置之覚」 | 貝吹町 | 貝吹町町内会 | 昭55. 5. 19 |
| 27 | 歴史資料 | 巨海村元和検地帳 | 巨海町 | 巨海町町内会 | 昭55. 5. 19 |

| 種 別 | 名 称 | 所在地 | 所有者又は管理者 | 指定年月日 | |
|-----|------|----------------------------|-------------|----------|-----------|
| 28 | 歴史資料 | 巨海村慶安検地帳 | 巨海町 | 巨海町町内会 | 昭55.5.19 |
| 29 | 歴史資料 | 寺津村免状 | 寺津町 | 寺津町町内会 | 昭55.7.16 |
| 30 | 歴史資料 | 西尾義倉会資料 | 錦城町229 | 西尾市教育委員会 | 昭57.1.27 |
| 31 | 歴史資料 | 今川義元寄進状 | 法光寺町 | 法光寺町町内会 | 平2.6.13 |
| 32 | 歴史資料 | 江原神明社御三書 | 江原町宮後 | 江原神明社 | 平2.10.22 |
| 33 | 歴史資料 | 織田信長書状 | 横手町上泓12 | 市川迪子 | 平6.6.20 |
| 34 | 歴史資料 | 三河万歳資料 | 錦城町229 | 西尾市教育委員会 | 平11.11.10 |
| 35 | 歴史資料 | 矢曾根村元和検地帳 付西尾郷水帳 | 錦城町229 | 矢曾根町町内会 | 平15.4.11 |
| 36 | 歴史資料 | 今川義元朱印状など正法寺文書 | 吉良町乙川西大山8-2 | 正法寺 | 平17.3.18 |
| 37 | 歴史資料 | 証文岩 | 東幡豆町東長根1-5 | 堀野富雄 | 平12.7.12 |
| 38 | 歴史資料 | 梅田文左衛門の納経帳 行者札並びに廻国塔を含む | 東幡豆町下谷18-1 | 梅田強 | 平16.3.16 |
| 39 | 歴史資料 | 九条道教御教書 | 上町下屋敷15 | 実相寺 | 平30.6.15 |
| 40 | 絵画 | 松花堂の絵 | 貝吹町入101 | 長圓寺 | 昭31.7.7 |
| 41 | 絵画 | 蓮鷲 | 下矢田町郷2 | 養寿寺 | 昭32.1.29 |
| 42 | 絵画 | 天満宮御影 | 下矢田町郷2 | 養寿寺 | 昭32.1.29 |
| 43 | 絵画 | 寒山拾得 | 下矢田町郷2 | 養寿寺 | 昭32.1.29 |
| 44 | 絵画 | 弥陀三尊 | 下矢田町郷2 | 養寿寺 | 昭32.1.29 |
| 45 | 絵画 | 釈迦一尊 | 下矢田町郷2 | 養寿寺 | 昭32.1.29 |
| 46 | 絵画 | 薬師如来 | 下矢田町郷2 | 養寿寺 | 昭32.1.29 |
| 47 | 絵画 | 千手観音 | 上町下屋敷15 | 実相寺 | 昭32.1.29 |
| 48 | 絵画 | 聖一国師画像 | 上町下屋敷15 | 実相寺 | 昭32.1.29 |
| 49 | 絵画 | 西尾城郭図 | 錦城町44 | 彦坂和男 | 昭37.7.17 |
| 50 | 絵画 | 仏涅槃図 | 馬場町70 | 盛巖寺 | 昭60.7.29 |
| 51 | 絵画 | 方便法身尊影 | 平口町奥川98 | 浄念寺 | 昭62.8.14 |
| 52 | 絵画 | 方便法身尊影 | 米津町白沢113 | 竜讚寺 | 平2.6.13 |
| 53 | 絵画 | 阿弥陀八菩薩図 | 上矢田町寺前22 | 桂岩寺 | 平3.11.13 |
| 54 | 絵画 | 仏涅槃図 | 寺津町東市場48 | 養国寺 | 平7.6.15 |
| 55 | 絵画 | 仏涅槃図 | 満全町36 | 康全寺 | 平7.6.15 |
| 56 | 絵画 | 四条河原遊楽図屏風 | 亀沢町480 | 石川雄彦 | 平18.7.14 |
| 57 | 絵画 | 画幅（三幅対） | 吉良町岡山山王山59 | 華蔵寺 | 昭54.4.6 |
| 58 | 絵画 | 三台七曜廿八宿星曼荼羅 | 吉良町吉田石池18 | 宝珠院 | 昭56.3.16 |
| 59 | 絵画 | 三十六歌仙絵巻 | 吉良町岡山山王山67 | 花岳寺 | 昭56.3.16 |
| 60 | 絵画 | 鎧ヶ淵を中心とする岡山瀬戸古絵図 | 吉良町岡山 | 岡山町内会 | 昭56.8.26 |
| 61 | 絵画 | 職人歌合絵巻 | 吉良町岡山山王山59 | 華蔵寺 | 平17.3.18 |

| 種 別 | 名 称 | 所在地 | 所有者又は管理者 | 指定年月日 | |
|-----|-----|-------------------------------|--------------|-----------|-------------|
| 62 | 彫刻 | 馬頭観音菩薩立像 | 羽塚町稻荷山1-1 | 念称寺 | 昭37. 8. 18 |
| 63 | 彫刻 | 薬師如来坐像 | 寺津町東市場6 | 妙光寺 | 昭37. 11. 26 |
| 64 | 彫刻 | 地藏菩薩半跏像 | 巨海町北脇27 | 岩瀬栄 | 昭37. 11. 26 |
| 65 | 彫刻 | 四天王像(持国天王像、多聞天王像、広目天王像、増長天王像) | 上町下屋敷15 | 実相寺 | 昭43. 1. 23 |
| 66 | 彫刻 | 阿弥陀如来像 | 上永良町古海道45 | 妙安寺 | 昭48. 10. 1 |
| 67 | 彫刻 | 勅諭円光禅師可菴和尚像 | 巨海町西脇58 | 願成寺 | 昭50. 3. 31 |
| 68 | 彫刻 | 観世音菩薩立像 | 徳次町地藏53 | 信竜寺 | 昭50. 5. 16 |
| 69 | 彫刻 | 南無仏太子像 | 上矢田町熊子39 | 浄徳寺 | 昭57. 4. 23 |
| 70 | 彫刻 | 南無仏太子像 | 中町83 | 善福寺 | 昭57. 4. 23 |
| 71 | 彫刻 | 薬師如来坐像 | 鎌谷町中屋敷61 | 蓮光寺 | 昭58. 10. 24 |
| 72 | 彫刻 | 如意輪観音坐像 | 上町下屋敷15 | 実相寺 | 平2. 6. 13 |
| 73 | 彫刻 | 地藏菩薩半跏像 | 法光寺町屋敷45-2 | 法光寺 | 平5. 7. 16 |
| 74 | 彫刻 | 観音菩薩立像 | 駒場町榎木島115 | 東向寺 | 平8. 8. 22 |
| 75 | 彫刻 | 不動明王立像 | 刈宿町出口50 | 常福寺 | 平11. 4. 13 |
| 76 | 彫刻 | 円空作観音菩薩像 | 徳永町東側39 | 浄名寺 | 平16. 3. 18 |
| 77 | 彫刻 | 阿弥陀如来坐像 | 寺津町 | 養国寺 | 平23. 3. 11 |
| 78 | 彫刻 | 鍔銅釈迦如来立像 | 吉良町駁馬東城89 | 長福寺(真珠院) | 昭37. 10. 1 |
| 79 | 彫刻 | 薬師如来坐像 | 吉良町駁馬東城89 | 長福寺(真珠院) | 昭37. 10. 1 |
| 80 | 彫刻 | 熊谷蓮生坊念持仏 | 吉良町駁馬東城89 | 真珠院 | 昭37. 10. 1 |
| 81 | 彫刻 | 広目天立像 | 吉良町寺嶋御手洗38 | 大通院 | 昭37. 10. 1 |
| 82 | 彫刻 | 薬師如来坐像 | 吉良町岡山山王山67 | 花岳寺 | 昭53. 1. 25 |
| 83 | 彫刻 | 木像七面大明神(大天女) | 吉良町富好新田蔵井戸19 | 真正寺 | 昭53. 1. 25 |
| 84 | 彫刻 | 木像観世音菩薩立像 | 吉良町吉田桐杭27 | 西福寺 | 昭53. 1. 25 |
| 85 | 彫刻 | 阿弥陀如来立像 | 吉良町斉藤久100 | 専長寺 | 昭56. 3. 16 |
| 86 | 彫刻 | 木造阿弥陀如来坐像 | 吉良町乙川西大山8-2 | 正法寺 | 平20. 3. 17 |
| 87 | 彫刻 | 木造薬師如来坐像 | 吉良町乙川西大山8-2 | 正法寺 | 平20. 3. 17 |
| 88 | 彫刻 | 木造阿弥陀如来坐像 | 吉良町富田西屋敷59 | 慧光教会(養泉寺) | 平20. 3. 17 |
| 89 | 彫刻 | 吉良義安の木像 | 吉良町岡山山王山59 | 華蔵寺 | 平22. 7. 16 |
| 90 | 彫刻 | 吉良義定の木像 | 吉良町岡山山王山59 | 華蔵寺 | 平22. 7. 16 |
| 91 | 彫刻 | 聖観世音菩薩坐像 不動明王立像 毘沙門天立像 | 西幡豆町北ノ入17 | 龍蔵院 | 平2. 10. 12 |
| 92 | 彫刻 | 阿弥陀如来坐像 | 鳥羽町川坂21 | 通因寺 | 平2. 10. 12 |
| 93 | 彫刻 | 円空仏 | 寺部町林添62 | 太山寺 | 平2. 10. 12 |
| 94 | 彫刻 | 聖観世音菩薩立像 | 西幡豆町郷43 | 明正寺 | 平9. 9. 2 |
| 95 | 彫刻 | 木造大日如来坐像 | 満全町36 | 康全寺 | 平28. 6. 10 |
| 96 | 彫刻 | 木造釈迦如来坐像 | 満全町36 | 康全寺 | 平28. 6. 10 |
| 97 | 工芸 | 信竜寺の梵鐘 | 徳次町地藏53 | 信竜寺 | 昭31. 7. 7 |

| 種 別 | | 名 称 | 所在地 | 所有者又は管理者 | 指定年月日 |
|-----|---------|-----------------------|-------------------|-------------|-----------|
| 98 | 工芸 | 太刀 | 住吉町1-11 | 山崎富子 | 昭31.7.7 |
| 99 | 工芸 | 康全寺の梵鐘 | 満全町36 | 康全寺 | 昭32.1.29 |
| 100 | 工芸 | 一光三尊善光寺如来立像 | 戸ヶ崎町新田57-1 | 薬師寺 | 昭35.11.22 |
| 101 | 工芸 | 鰐口 | 錦城町227 | 御剣八幡宮 | 昭42.1.23 |
| 102 | 工芸 | 光悦書手水鉢 | 貝吹町入101 | 長圓寺 | 昭55.11.11 |
| 103 | 工芸 | 魚鼓 | 満全町36 | 康全寺 | 平4.3.27 |
| 104 | 工芸 | 徳永神明社の鬼面 | 徳次町東側62-1 | 徳永神明社 | 平11.11.10 |
| 105 | 工芸 | 金剛院の宝篋印塔 3基 | 寺津町南馬場14 | 金剛院 | 平14.3.14 |
| 106 | 工芸 | 和鏡 | 寺津町西市場41 | 寺津八幡社 | 平16.3.18 |
| 107 | 工芸 | 唐櫃 | 上町下屋敷15 | 実相寺 | 平17.5.13 |
| 108 | 工芸 | 磬 | 上矢田町寺前22 | 桂岩寺 | 平19.7.12 |
| 109 | 工芸 | 千日箱 | 吉良町駁馬東城89 | 真珠院 | 昭53.1.25 |
| 110 | 工芸 | 金鼓 | 吉良町乙川西大山8-2 | 正法寺 | 昭54.4.6 |
| 111 | 工芸 | 梵鐘 | 吉良町岡山山王山59 | 華藏寺 | 昭54.4.6 |
| 112 | 工芸 | 雲版 | 吉良町岡山山王山59 | 華藏寺 | 昭54.4.6 |
| 113 | 工芸 | 梵鐘 | 吉良町小牧郷中86 | 宝泉寺 | 昭61.10.20 |
| 114 | 工芸 | 瓦製狛犬 | 吉良町大島一反畑7 | 大島八幡社 | 平21.3.10 |
| 115 | 工芸 | わに口 | 西幡豆町北ノ入17 | 龍藏院 | 平2.10.12 |
| 116 | 工芸 | 椰子実水飲・金紫銅之水容 | 西幡豆町講伏14 | 安泰寺 | 平9.9.2 |
| 117 | 無形民俗文化財 | 大名行列 | 肴町 | 肴町大名行列保存会 | 昭32.7.5 |
| 118 | 無形民俗文化財 | 御櫃割 | 室町 | 室町町内会 | 昭32.1.29 |
| 119 | 無形民俗文化財 | 鍵万燈 | 貝吹町 | 貝吹町町内会 | 昭47.8.23 |
| 120 | 無形民俗文化財 | 天王町の神楽獅子 | 天王町 | 天王町町内会 | 昭59.11.16 |
| 121 | 無形民俗文化財 | 中畑町八幡社おまんと祭 | 中畑町八幡社 | 中畑町八幡社 | 昭63.3.10 |
| 122 | 無形民俗文化財 | 佐久島八劍神社・神明社合殿 八日講祭 | 一色町佐久島西屋敷40 | 八日講保存会 | 昭52.12.7 |
| 123 | 無形民俗文化財 | 寺部祇園祭りの打ち込み太鼓 | 寺部町天王51 | 寺部祇園祭り保存会 | 平25.2.20 |
| 124 | 無形民俗文化財 | 堤通手永御田扇祭り | 高落町、新村町、東浅井町、西浅井町 | 堤通手永御扇祭り保存会 | 平27.6.30 |
| 125 | 有形民俗文化財 | 中町の大屋形 | 中町 | 中町大屋形行列保存会 | 昭62.8.14 |
| 126 | 有形民俗文化財 | 祇園（天王）祭りの神輿と御旅所 | 伊文町、伊文神社 | 伊文神社 | 平20.7.14 |
| 127 | 有形民俗文化財 | 絵馬「橋弁慶」 | 吉良町大島一反畑7 | 大島八幡社 | 平21.3.10 |
| 128 | 有形民俗文化財 | 若一神社の力石 付書状1通 | 一色町赤羽下郷中114 | 若一神社 | 昭52.12.7 |
| 129 | 史跡 | 最明寺山古墳群 | 上羽角町、貝吹町 | 西尾市教育委員会 | 昭35.10.10 |
| 130 | 史跡 | 花藏寺村の曲輪 | 花藏寺町五貫目東 | 花藏寺町町内会外4名 | 昭44.11.13 |
| 131 | 史跡 | 土豪屋敷跡土塁 | 西浅井町宮下37. 45. 54 | 黒柳和義・黒柳昭二 | 昭47.11.24 |
| 132 | 史跡 | 今川氏発祥の地 | 今川町土井堀14 | 西尾市 | 昭49.3.3 |

| 種別 | 名称 | 所在地 | 所有者又は管理者 | 指定年月日 | |
|-----|-------|----------------------|------------------------------|-------------------|-------------|
| 133 | 史跡 | 義倉蔵 | 伊文町17 | 伊文神社 | 昭57. 1. 27 |
| 134 | 史跡 | 八ツ面山の雲母坑 付「雲母山碑」 | 八ツ面町麓20-2、 八ツ面町麓76-3、77 | 久麻久神社 | 平元. 2. 19 |
| 135 | 史跡 | 西尾城跡 | 錦城町225他 | 西尾市 | 平6. 1. 21 |
| 136 | 史跡 | 長圓寺境内地 | 貝吹町入100~103 萬燈山1-1・3・4・21 | 長圓寺 | 平9. 9. 10 |
| 137 | 史跡 | 山の神塚古墳 | 一色町佐久島白浜9 | 崇運寺 | 昭52. 12. 7 |
| 138 | 史跡 | 佐久島出身海の男 船頭重吉出生之地 | 一色町佐久島東屋敷61 | 鈴木秀巳 | 昭55. 1. 31 |
| 139 | 史跡 | 佐久島古代製塩遺跡 | 一色町佐久島掛梨2 | 田中幸男 | 昭58. 6. 21 |
| 140 | 史跡 | 赤羽古城跡 | 一色町赤羽上郷中12・14-1 | 赤羽別院親宣寺 | 昭58. 6. 21 |
| 141 | 史跡 | 王塚古墳 | 鳥羽町入通65-1・64-1 | 深谷孝雄 鈴木昌弘 | 昭62. 11. 20 |
| 142 | 史跡 | 中之郷古墳 | 西幡豆町中野郷15 | 三番組町内会 | 昭62. 11. 20 |
| 143 | 史跡 | とうてい山古墳 | 東幡豆町山崎65 | 西尾市 | 平9. 9. 2 |
| 144 | 史跡 | 寺部城址 | 寺部町堂前88 92-1 93 | 大嶽信幸 倉谷久枝 高須富郎 | 平12. 7. 12 |
| 145 | 考古資料 | 銅鐸形土製品 | 錦城町229 | 西尾市教育委員会 | 昭55. 5. 19 |
| 146 | 考古資料 | 銅鐸形土製品 | 錦城町229 | 西尾市教育委員会 | 昭55. 5. 19 |
| 147 | 考古資料 | 高坏 | 上羽角町郷内2 | 専念寺 | 昭55. 5. 19 |
| 148 | 考古資料 | 脚台付長頸埴 | 上羽角町湯田70 | 大竹茂暉 | 昭55. 5. 19 |
| 149 | 考古資料 | 西尾の旧石器資料 | 錦城町229 | 杉浦忠茂 大竹茂暉 斉藤嘉彦 | 平17. 5. 13 |
| 150 | 考古資料 | 岩谷古墳及び出土品 | 吉良町白浜新田宮前59-1 | 西尾市 | 昭47. 4. 18 |
| 151 | 天然記念物 | 米津のセンダン | 米津町蓮台19-1 | 西尾市教育委員会 | 昭43. 7. 17 |
| 152 | 天然記念物 | 下永良のバクチノキ | 下永良町藤下28 | 加藤君江 | 〃 |
| 153 | 天然記念物 | 慶昌寺のイブキ | 花蔵寺町上島南3 | 慶昌寺 | 昭44. 6. 12 |
| 154 | 天然記念物 | 龍讚寺のカイツカイブキ | 米津町白沢113 | 龍讚寺 | 昭45. 2. 27 |
| 155 | 天然記念物 | 聖運寺のイブキ | 中町54 | 聖運寺 | 昭51. 5. 12 |
| 156 | 天然記念物 | 専念寺のクスノキ | 上羽角町郷内2 | 専念寺 | 昭51. 10. 22 |
| 157 | 天然記念物 | 三河地震による龍宮神社の断層 | 小島町山内2-1 | 龍宮社、神社総代 | 昭53. 12. 27 |
| 158 | 天然記念物 | 西尾市のカワバタモロコとウンモツゴ | 西尾市 | 西尾市教育委員会 | 平2. 2. 14 |
| 159 | 天然記念物 | 実相寺のクロマツ群落 | 上町下屋敷15 | 実相寺 | 平22. 1. 18 |
| 160 | 天然記念物 | 西林寺の大椎 | 吉良町瀬戸宮西13 | 西林寺 | 昭38. 4. 1 |
| 161 | 天然記念物 | 吉良の五本松 | 吉良町宮迫四反田92 | 円融寺 | 昭39. 12. 1 |
| 162 | 天然記念物 | 観音寺の江戸彼岸 | 吉良町津平中谷1 | 観音寺 | 昭44. 4. 1 |
| 163 | 天然記念物 | 円融寺の大榎 | 吉良町宮迫四反田92 | 円融寺 | 昭49. 2. 22 |
| 164 | 天然記念物 | イヌマキ | 吉良町荻原川中24-1 | 教蓮寺 | 昭53. 1. 25 |
| 165 | 天然記念物 | 羽利神社の双幹大樟 | 吉良町荻原大道通109 | 羽利神社 | 平2. 6. 20 |
| 166 | 天然記念物 | 旧糟谷邸の柞の木 | 吉良町荻原大道通18-1 | 西尾市 | 平2. 6. 20 |

| 種 別 | 名 称 | 所在地 | 所有者又は管理者 | 指定年月日 | |
|-----|-------|------------------|----------|---------|-------------|
| 167 | 天然記念物 | 妙善寺のマキ | 東幡豆町森66 | 伴東 | 昭62. 11. 20 |
| 168 | 天然記念物 | 沖嶋社のタブノキ | 東幡豆町沖島1 | 小見行組町内会 | 平9. 9. 2 |
| 169 | 天然記念物 | 三ヶ根観音の源平咲き分けのツバキ | 東幡豆町大境17 | 三ヶ根観音 | 平12. 7. 12 |

資料：文化財課

◎国登録有形文化財 9件

(令和2年4月1日現在)

| 種 別 | 名 称 | 所在地 | 所有者又は管理者 | 指定年月日 | |
|-----|-----|----------------------------|-------------|----------|-------------|
| 1 | 建造物 | 西尾市岩瀬文庫書庫 | 亀沢町480 | 西尾市教育委員会 | 平11. 6. 7 |
| 2 | 建造物 | 西尾市立図書館おもちゃ館 (旧岩瀬文庫児童館) | 亀沢町474 | 西尾市教育委員会 | 平11. 6. 7 |
| 3 | 建造物 | 花岳寺本堂 | 吉良町岡山山王山67 | 花岳寺 | 平14. 6. 25 |
| 4 | 建造物 | 颯田家住宅主屋 | 吉良町吉田本浜 2 8 | 颯田仁志 | 平29. 5. 2 |
| 5 | 建造物 | 鶴城丘高等学校正門門柱 | 亀沢町300 | 鶴城丘高校 | 平29. 6. 28 |
| 6 | 建造物 | 西尾高等学校通用門門柱 | 桜町奥新田2-2 | 西尾高校 | 平29. 6. 28 |
| 7 | 建造物 | 宝珠院本堂 | 吉良町吉田石池18 | 宝珠院 | 平29. 10. 27 |
| 8 | 建造物 | 宝珠院書院 | 吉良町吉田石池18 | 宝珠院 | 平29. 10. 27 |
| 9 | 建造物 | 宝珠院忠魂堂 | 吉良町吉田石池18 | 宝珠院 | 平29. 10. 27 |

資料：文化財課

なるほど統計豆知識⑥!!

愛知県の1日の動き② ～生産の動き編～

県内総生産・・・・・・・・・・ 1,104億円 (平成29年度)

県民所得・・・・・・・・・・ 760億円 (平成29年度)

農業産出額・・・・・・・・・・ 9億円 (平成30年)

漁業産出額(海面)・・ 57百万円 (平成30年)

製造品出荷額等・・・・・・・・ 1,335億円 (平成30年)

スーパー販売額・・・・・・・・ 25億93百万円 (令和元年)

新設住宅着工戸数・・・・ 182戸 (令和元年)

切り花類出荷量・・・・・・・・ 161万本 (平成30年)

出典：あいち県勢要覧2021 ※各項目の末尾 () 内は調べた年

15 観 光

15 観光客年間利用者状況

(各年12月末 単位：人)

| 来 訪 地 | | 平成27年 | 平成28年 | 平成29年 | 平成30年 | 令和元年 |
|--------------|--------|-----------|-----------|-----------|-----------|-----------|
| 憩の農園 | | 777,389 | 761,506 | 693,338 | 764,837 | 765,545 |
| 道の駅にしお岡ノ山 | | 490,248 | 508,998 | 502,097 | 488,348 | 478,888 |
| 一色さかな広場 | | 753,200 | 749,700 | 711,000 | 714,700 | 715,500 |
| 佐久島 | | 109,663 | 114,025 | 111,502 | 106,600 | 108,691 |
| 吉良温泉 | | 184,141 | 161,781 | 164,715 | 149,265 | 138,104 |
| 愛知こどもの国 | | 303,470 | 323,800 | 339,780 | 336,610 | 343,580 |
| あさひが丘スケートリンク | | 22,892 | 21,255 | 20,420 | 23,757 | 22,108 |
| 潮干狩り | | 140,251 | 132,849 | 28,773 | 41,181 | 61,612 |
| まつり | 西尾祇園祭 | 200,000 | 280,000 | 290,000 | 280,000 | 260,000 |
| | 米津川まつり | 78,000 | 70,000 | 50,000 | 58,000 | 48,000 |
| | 吉良花火大会 | 22,000 | 22,000 | 22,000 | 20,000 | 22,000 |
| | 大提灯まつり | 100,000 | 100,000 | 110,000 | 100,000 | 100,000 |
| | 鳥羽の火祭り | 11,000 | 9,000 | 10,000 | 9,000 | 9,000 |
| | きらまつり | 35,000 | 52,000 | 50,000 | 58,000 | 55,000 |
| その他 | | 271,860 | 248,226 | 249,703 | 408,520 | 392,292 |
| 合 計 | | 3,499,114 | 3,555,140 | 3,353,328 | 3,558,818 | 3,520,320 |

資料：観光文化振興課

なるほど統計豆知識⑦!

愛知県の1日の動き③ ～消費の動き編～

販売電力量・・・・・・・・ 1億53百万kWh (平成27年度)

水道給水量・・・・・・・・ 237万³m (平成30年度)

ごみ排出量・・・・・・・・ 6,890トン (平成30年度)

ビール消費数量・・・・・・・・ 361k l (平成30年度)

新車登録台数・・・・・・・・ 804台 (令和元年)

出典：あいち県勢要覧2021 ※各項目の末尾()内は調べた年

16 治安・災害

16-1 交通事故概要（西尾警察署管内）

（単位 件数：件 人数：人）

| 年 | 総件数 | 死亡 | | 重傷 | | 軽傷 | | 物損 |
|-------|-----|----|----|----|----|-----|-----|-------|
| | | 件数 | 人数 | 件数 | 人数 | 件数 | 人数 | |
| 平成27年 | 749 | 8 | 8 | 14 | 14 | 727 | 857 | 4,567 |
| 28年 | 737 | 8 | 8 | 32 | 34 | 697 | 846 | 4,542 |
| 29年 | 709 | 2 | 2 | 25 | 26 | 682 | 834 | 4,886 |
| 30年 | 702 | 4 | 4 | 36 | 37 | 662 | 830 | 4,976 |
| 令和元年 | 675 | 7 | 7 | 31 | 32 | 637 | 790 | 4,803 |
| 1月 | 53 | 1 | 1 | 2 | 2 | 50 | 57 | 370 |
| 2月 | 41 | 0 | 0 | 1 | 1 | 40 | 47 | 328 |
| 3月 | 68 | 0 | 0 | 2 | 2 | 66 | 85 | 382 |
| 4月 | 65 | 1 | 1 | 4 | 4 | 60 | 74 | 412 |
| 5月 | 56 | 0 | 0 | 3 | 3 | 53 | 71 | 436 |
| 6月 | 47 | 0 | 0 | 3 | 3 | 44 | 56 | 364 |
| 7月 | 56 | 0 | 0 | 3 | 3 | 53 | 63 | 438 |
| 8月 | 52 | 1 | 1 | 5 | 6 | 46 | 59 | 444 |
| 9月 | 52 | 1 | 1 | 3 | 3 | 48 | 63 | 435 |
| 10月 | 64 | 1 | 1 | 3 | 3 | 60 | 72 | 392 |
| 11月 | 58 | 1 | 1 | 0 | 0 | 57 | 74 | 372 |
| 12月 | 63 | 1 | 1 | 2 | 2 | 60 | 69 | 430 |
| 令和2年 | 530 | 2 | 2 | 14 | 15 | 514 | 633 | 4,185 |
| 1月 | 37 | 0 | 0 | 0 | 0 | 37 | 47 | 324 |
| 2月 | 44 | 0 | 0 | 1 | 1 | 43 | 49 | 356 |
| 3月 | 47 | 0 | 0 | 2 | 3 | 45 | 62 | 368 |
| 4月 | 41 | 0 | 0 | 1 | 1 | 40 | 50 | 309 |
| 5月 | 36 | 0 | 0 | 1 | 1 | 35 | 47 | 293 |
| 6月 | 36 | 0 | 0 | 0 | 0 | 36 | 38 | 331 |
| 7月 | 52 | 0 | 0 | 3 | 3 | 49 | 56 | 348 |
| 8月 | 37 | 1 | 1 | 0 | 0 | 36 | 40 | 375 |
| 9月 | 40 | 0 | 0 | 1 | 1 | 39 | 50 | 342 |
| 10月 | 50 | 0 | 0 | 0 | 0 | 50 | 66 | 379 |
| 11月 | 53 | 1 | 1 | 2 | 2 | 50 | 64 | 377 |
| 12月 | 57 | 0 | 0 | 3 | 3 | 54 | 64 | 383 |

資料：危機管理課

16-2 窃盗犯主要手口別認知状況（西尾警察署管内）

（単位：件）

| 区分 | 総数 | 侵入盗 | | | | | | | 非侵入盗 | | | | | | | | |
|-------|-----|-----|----|-----|-----|-------|------|-----|------|------|--------|------|-------|-------|--------|-----|-----|
| | | 総数 | 空巣 | 忍込み | 居空き | 事務所荒し | 出店荒し | その他 | 総数 | 自動車盗 | オートバイ盗 | 自転車盗 | 部品ねらい | 車上ねらい | 自販機ねらい | 万引き | その他 |
| 平成28年 | 779 | 212 | 65 | 89 | 4 | 10 | 16 | 28 | 567 | 19 | 20 | 147 | 48 | 66 | 9 | 106 | 152 |
| 29年 | 575 | 131 | 27 | 34 | - | 15 | 25 | 30 | 444 | 12 | 6 | 115 | 28 | 73 | 16 | 63 | 131 |
| 30年 | 582 | 107 | 19 | 29 | 5 | 8 | 32 | 14 | 475 | 19 | 2 | 115 | 36 | 82 | 6 | 89 | 126 |
| 令和元年 | 607 | 76 | 27 | 7 | 1 | 17 | 12 | 12 | 531 | 8 | 4 | 151 | 23 | 57 | 13 | 109 | 166 |
| 2年 | 501 | 68 | 24 | 10 | 2 | 12 | 6 | 14 | 433 | 2 | 6 | 153 | 26 | 54 | 2 | 101 | 89 |

資料：危機管理課

16-3 刑法犯罪の認知件数（西尾警察署管内）

（単位：件）

| 年 | 総数 | 凶悪犯 | 粗暴犯 | 窃盗犯 | 知能犯 | 風俗犯 | その他 |
|-------|-------|-----|-----|-----|-----|-----|-----|
| 平成27年 | 1,060 | 5 | 51 | 783 | 25 | 3 | 193 |
| 28年 | 1,044 | 7 | 41 | 779 | 27 | 3 | 187 |
| 29年 | 834 | 11 | 41 | 575 | 25 | 7 | 175 |
| 30年 | 855 | 7 | 54 | 582 | 30 | 8 | 174 |
| 令和元年 | 952 | 10 | 93 | 607 | 45 | 9 | 188 |
| 2年 | 770 | 8 | 57 | 501 | 40 | 4 | 160 |

資料：危機管理課

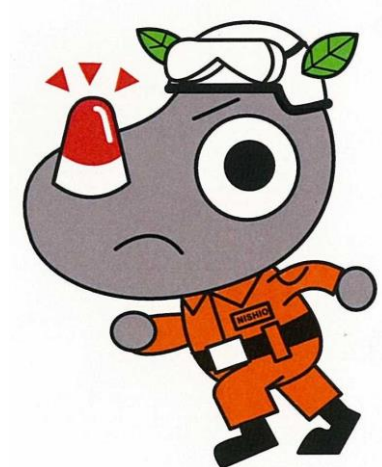

16-4 小学校区別犯罪発生状況

令和元年

(単位：件)

| 小学校区 | 刑法犯合計 | 重点罪種 | | | | | | | | | | | |
|------|-------|------|-----|------|-------|------|--------|------|-------|-------|--------|----|--------|
| | | 合計 | 侵入盗 | 住宅侵入 | ひったくり | 自動車盗 | オートバイ盗 | 自転車盗 | 部品ねらい | 車上ねらい | 自販機ねらい | 強盗 | さい銭ねらい |
| 西尾 | 56 | 17 | 3 | 2 | - | 1 | 1 | 7 | - | 4 | - | - | 1 |
| 花ノ木 | 210 | 76 | 6 | - | - | 1 | 1 | 54 | 3 | 11 | - | - | - |
| 八ツ面 | 37 | 15 | 6 | 6 | - | 1 | 1 | 4 | 1 | 1 | 1 | - | - |
| 鶴城 | 78 | 30 | 1 | - | - | 1 | 1 | 22 | - | 1 | 1 | 1 | 2 |
| 西野町 | 60 | 19 | 6 | 2 | - | - | - | 10 | 1 | 1 | - | - | 1 |
| 米津 | 45 | 26 | 5 | 3 | - | 1 | - | 14 | 3 | 3 | - | - | - |
| 中畑 | 11 | 6 | 1 | 1 | - | 1 | - | 2 | 1 | 1 | - | - | - |
| 平坂 | 40 | 9 | 2 | 2 | - | - | - | 2 | - | 2 | - | 1 | 2 |
| 矢田 | 27 | 7 | - | - | - | 1 | - | 4 | - | 2 | - | - | - |
| 寺津 | 27 | 7 | 2 | 1 | - | - | - | 1 | 2 | 1 | 1 | - | - |
| 福地南部 | 33 | 14 | 9 | 2 | - | - | - | - | 1 | 2 | 1 | 1 | - |
| 福地北部 | 15 | 8 | 1 | - | - | - | - | 6 | - | 1 | - | - | - |
| 室場 | 17 | 9 | 2 | 2 | - | - | - | - | 2 | 5 | - | - | - |
| 三和 | 59 | 22 | 3 | 2 | - | - | - | 5 | 2 | 6 | 4 | 1 | 1 |
| 一色中部 | 56 | 21 | 8 | 3 | - | - | - | 6 | 2 | 3 | 1 | - | 1 |
| 一色東部 | 13 | 4 | 1 | - | - | - | - | 3 | - | - | - | - | - |
| 一色西部 | 10 | 2 | 1 | - | - | - | - | 1 | - | - | - | - | - |
| 一色南部 | 2 | 0 | - | - | - | - | - | - | - | - | - | - | - |
| 佐久島 | 1 | 0 | - | - | - | - | - | - | - | - | - | - | - |
| 横須賀 | 38 | 13 | 5 | 3 | - | - | - | 3 | 1 | 3 | 1 | - | - |
| 津平 | 9 | 3 | 1 | - | - | - | - | - | - | 2 | - | - | - |
| 荻原 | 11 | 4 | 1 | - | - | - | - | 1 | 1 | 1 | - | - | - |
| 吉田 | 27 | 8 | 1 | 1 | - | 1 | - | 2 | - | 3 | - | - | 1 |
| 白浜 | 18 | 7 | 3 | 1 | - | - | - | - | 1 | 2 | 1 | - | - |
| 幡豆 | 27 | 13 | 7 | 4 | - | - | - | 2 | 1 | 2 | - | - | 1 |
| 東幡豆 | 13 | 6 | 1 | - | - | - | - | 2 | 1 | - | 2 | - | - |
| 合計 | 940 | 346 | 76 | 35 | - | 8 | 4 | 151 | 23 | 57 | 13 | 4 | 10 |

(注) 管轄外の届け出があるため、16-3表とは一致しない。

資料：危機管理課



令和2年

(単位：件)

| 小学校区 | 刑法犯合計 | 重点罪種 | | | | | | | | | | | |
|------|-------|------|-----|-----|-----|-----|------|--------|------|-------|-------|-----|--------|
| | | 合計 | 侵入盗 | 空き巣 | 居空き | 忍込み | 自動車盗 | オートバイ盗 | 自転車盗 | 部品ねらい | 車上ねらい | 万引き | さい銭ねらい |
| 西尾 | 54 | 22 | 3 | - | - | - | - | - | 5 | 1 | 6 | 7 | - |
| 花ノ木 | 167 | 111 | 4 | 1 | - | - | - | - | 53 | 3 | 5 | 46 | - |
| 八ツ面 | 34 | 21 | 4 | 2 | - | 1 | - | 2 | 2 | 2 | 5 | 6 | - |
| 鶴城 | 95 | 63 | 7 | 2 | 1 | - | - | 1 | 39 | 3 | 3 | 10 | - |
| 西野町 | 35 | 17 | - | - | - | - | - | - | 5 | 1 | 3 | 7 | 1 |
| 米津 | 36 | 21 | 1 | - | - | - | - | - | 14 | 1 | 5 | - | - |
| 中畑 | 5 | 2 | - | - | - | - | - | - | - | - | 2 | - | - |
| 平坂 | 23 | 10 | 4 | - | - | 1 | - | - | 2 | 2 | - | 2 | - |
| 矢田 | 24 | 7 | 1 | - | - | - | 1 | - | - | 1 | 1 | 3 | - |
| 寺津 | 24 | 7 | 4 | 1 | - | - | - | 1 | - | 1 | 1 | - | - |
| 福地南部 | 13 | 6 | 2 | 1 | - | - | - | - | 1 | - | 2 | 1 | - |
| 福地北部 | 16 | 9 | 3 | 1 | - | 1 | - | - | 3 | 1 | - | - | 2 |
| 室場 | 20 | 8 | 4 | 1 | - | 3 | - | - | - | 2 | 2 | - | - |
| 三和 | 19 | 7 | 3 | 1 | - | 1 | - | - | 2 | - | 2 | - | - |
| 一色中部 | 41 | 25 | 5 | 3 | - | 2 | - | 1 | 5 | - | 3 | 11 | - |
| 一色東部 | 13 | 6 | 3 | 2 | - | - | - | - | - | - | 3 | - | - |
| 一色西部 | 11 | 5 | 3 | - | - | - | - | - | - | - | 2 | - | - |
| 一色南部 | 3 | 0 | - | - | - | - | - | - | - | - | - | - | - |
| 佐久島 | 0 | 0 | - | - | - | - | - | - | - | - | - | - | - |
| 横須賀 | 33 | 20 | 4 | 3 | - | - | - | - | 12 | 2 | - | 2 | - |
| 津平 | 7 | 4 | 3 | 3 | - | - | - | - | - | - | 1 | - | - |
| 荻原 | 10 | 8 | 3 | - | 1 | 1 | 1 | - | 1 | 1 | 2 | - | - |
| 吉田 | 33 | 17 | 1 | - | - | - | - | - | 6 | 2 | 2 | 5 | 1 |
| 白浜 | 11 | 6 | 3 | 1 | - | - | - | - | 2 | 1 | - | - | - |
| 幡豆 | 23 | 7 | 1 | - | - | - | - | - | 1 | 2 | 2 | 1 | - |
| 東幡豆 | 11 | 5 | 2 | 2 | - | - | - | 1 | - | - | 2 | - | - |
| 合計 | 761 | 414 | 68 | 24 | 2 | 10 | 2 | 6 | 153 | 26 | 54 | 101 | 4 |

(注) 管轄外の届け出があるため、16-3表とは一致しない。

資料：危機管理課



1 6 - 5 火災発生状況

(単位 火災件数：件 建物：㎡ 林野：a 損害額：千円)

| 年 | 種別火災件数 | | | | | 焼損面積 | | 損害額 |
|-------|--------|----|----|----|-----|-------|-----|---------|
| | 総数 | 建物 | 林野 | 車両 | その他 | 建物 | 林野 | |
| 平成27年 | 48 | 25 | - | 5 | 18 | 2,660 | - | 210,248 |
| 28年 | 48 | 27 | - | 3 | 18 | 604 | - | 52,631 |
| 29年 | 75 | 38 | 3 | 4 | 30 | 723 | 3 | 52,019 |
| 30年 | 60 | 35 | 1 | 3 | 21 | 2,088 | 1 | 102,920 |
| 令和元年 | 61 | 37 | 2 | 3 | 19 | 2,990 | 202 | 95,666 |

資料：西尾市消防本部

1 6 - 6 原因別火災発生状況

(単位：件)

| 年 | 総数 | 放 | 放 | た | た | こ | 火 | 焼 | ス | ラ | 溶 | 溶 | 配 | 電 | 電 | 風 | 排 | 煙 | そ | 不 |
|-------|----|----|----|----|---|---|---|---|---|---|---|---|---|---|----|---|---|---|---|---|
| | | 火 | 火 | ば | き | ん | 遊 | 却 | ト | イ | 断 | 接 | 電 | 気 | 呂 | 気 | 煙 | 煙 | 他 | 明 |
| | | の | の | こ | 火 | ろ | び | 炉 | ブ | タ | 機 | 機 | 線 | 配 | 器 | か | 管 | 突 | 他 | |
| | | 疑 | 疑 | | | | | | | | | | 具 | 具 | ま | 道 | 道 | | | |
| | | い | い | | | | | | | | | | 線 | 線 | ど | | | | | |
| 平成27年 | 48 | 12 | 4 | 6 | 1 | 2 | - | 1 | 1 | - | 5 | 2 | - | 1 | 10 | 3 | | | | |
| 28年 | 48 | 11 | 4 | 4 | 4 | - | - | 1 | - | - | 3 | 1 | - | - | 17 | 3 | | | | |
| 29年 | 75 | 19 | 5 | 15 | 1 | 2 | 3 | - | - | 4 | 5 | 3 | - | - | 12 | 6 | | | | |
| 30年 | 60 | 5 | 8 | 4 | 6 | - | 1 | 1 | - | 2 | 7 | - | - | 1 | 19 | 6 | | | | |
| 令和元年 | 61 | 12 | 10 | 5 | 2 | 1 | 1 | 1 | 1 | 2 | 4 | 2 | 1 | 2 | 12 | 5 | | | | |

資料：西尾市消防本部

1 6 - 7 時間帯別火災発生状況

(単位：件)

| 年 | 時 間 帯 | | | | | | | | | | | | | | 不明 |
|-------|-------|---|---|----|---|----|----|----|----|----|----|----|----|---|----|
| | 総数 | 0 | 2 | 4 | 6 | 8 | 10 | 12 | 14 | 16 | 18 | 20 | 22 | | |
| | | 〃 | 〃 | 〃 | 〃 | 〃 | 〃 | 〃 | 〃 | 〃 | 〃 | 〃 | 〃 | | |
| | | 2 | 4 | 6 | 8 | 10 | 12 | 14 | 16 | 18 | 20 | 22 | 24 | | |
| 平成27年 | 48 | 4 | 1 | 3 | 2 | 6 | 5 | 4 | 9 | 5 | 2 | - | 5 | 2 | |
| 28年 | 48 | 1 | - | 1 | 2 | 2 | 5 | 3 | 9 | 5 | 6 | 3 | 6 | 5 | |
| 29年 | 75 | 3 | 1 | 10 | 1 | 7 | 11 | 11 | 11 | 6 | 5 | 7 | - | 2 | |
| 30年 | 60 | 1 | 2 | 4 | 5 | 4 | 5 | 9 | 10 | 6 | 6 | 7 | 1 | - | |
| 令和元年 | 61 | 2 | 1 | 2 | 5 | 8 | 7 | 10 | 3 | 6 | 10 | 4 | 1 | 2 | |

資料：西尾市消防本部

16-8 救急車出動状況

●出動件数

(単位：件)

| 年 | 総数 | 火災 | 水難 | 交通 | 労働 | 運動 | 一般 | 加害 | 自損 | 急病 | その他 |
|-------|-------|----|----|-----|----|----|-----|----|----|-------|-----|
| 平成27年 | 6,472 | 14 | 6 | 558 | 67 | 26 | 878 | 15 | 39 | 4,432 | 437 |
| 28年 | 6,612 | 4 | 10 | 570 | 64 | 28 | 986 | 29 | 41 | 4,396 | 484 |
| 29年 | 6,586 | 9 | 9 | 530 | 54 | 33 | 967 | 10 | 42 | 4,426 | 506 |
| 30年 | 6,981 | 8 | 7 | 563 | 72 | 27 | 940 | 22 | 46 | 4,798 | 498 |
| 令和元年 | 6,753 | 15 | 9 | 496 | 63 | 22 | 953 | 22 | 64 | 4,588 | 521 |

資料：西尾市消防本部

●搬送人員

(単位：人)

| 年 | 総数 | 火災 | 水難 | 交通 | 労働 | 運動 | 一般 | 加害 | 自損 | 急病 | その他 |
|-------|-------|----|----|-----|----|----|-----|----|----|-------|-----|
| 平成27年 | 6,127 | 3 | 3 | 565 | 66 | 25 | 839 | 13 | 15 | 4,169 | 429 |
| 28年 | 6,288 | - | 4 | 579 | 63 | 27 | 956 | 25 | 23 | 4,130 | 481 |
| 29年 | 6,276 | 5 | 5 | 533 | 52 | 33 | 929 | 9 | 29 | 4,179 | 502 |
| 30年 | 6,653 | 2 | 4 | 570 | 71 | 27 | 913 | 18 | 31 | 4,526 | 491 |
| 令和元年 | 6,404 | 3 | 3 | 503 | 61 | 21 | 913 | 19 | 43 | 4,325 | 513 |

資料：西尾市消防本部

17 労働・賃金

17-1 一般職業紹介状況

| 年 度 | 新規求職申込件数 | | | 新規求人数 | | | 月間有効求職者数 | | |
|--------|----------|-------|-------|-------|---|---|----------|-------|-------|
| | 計 | 男 | 女 | 計 | 男 | 女 | 計 | 男 | 女 |
| 平成27年度 | 4,111 | 2,431 | 1,679 | 5,331 | - | - | 15,835 | 9,446 | 6,388 |
| 28年度 | 3,665 | 2,108 | 1,551 | 5,307 | - | - | 14,388 | 8,366 | 6,010 |
| 29年度 | 3,552 | 1,953 | 1,593 | 5,868 | - | - | 13,306 | 7,391 | 5,901 |
| 30年度 | 3,372 | 1,863 | 1,504 | 6,358 | - | - | 12,524 | 7,034 | 5,473 |
| 令和元年度 | 3,870 | 2,191 | 1,674 | 5,268 | - | - | 14,774 | 8,431 | 6,333 |
| 4月 | 337 | 180 | 156 | 360 | - | - | 1,109 | 600 | 508 |
| 5月 | 308 | 188 | 119 | 499 | - | - | 1,141 | 642 | 497 |
| 6月 | 270 | 145 | 125 | 525 | - | - | 1,127 | 650 | 476 |
| 7月 | 370 | 188 | 182 | 401 | - | - | 1,188 | 663 | 525 |
| 8月 | 299 | 179 | 120 | 416 | - | - | 1,207 | 681 | 526 |
| 9月 | 333 | 187 | 146 | 521 | - | - | 1,264 | 708 | 556 |
| 10月 | 314 | 183 | 129 | 456 | - | - | 1,259 | 719 | 538 |
| 11月 | 310 | 184 | 126 | 431 | - | - | 1,258 | 728 | 528 |
| 12月 | 260 | 160 | 99 | 389 | - | - | 1,213 | 716 | 496 |
| 1月 | 397 | 224 | 173 | 477 | - | - | 1,289 | 759 | 529 |
| 2月 | 326 | 178 | 148 | 440 | - | - | 1,331 | 773 | 558 |
| 3月 | 346 | 195 | 151 | 353 | - | - | 1,388 | 792 | 596 |

(注) 新規学卒及びパートタイムを除く。求人の計は男女共用を含むため男女合計とは一致しない。

17-2 産業別・求人・充足状況

| 年 度 | 総数 | | 農林水産業 | | 建設業 | | 製造業 | | 卸・小売業 |
|--------|-------|-------|-------|-----|-----|-----|-------|-----|-------|
| | 求人数 | 充足数 | 求人数 | 充足数 | 求人数 | 充足数 | 求人数 | 充足数 | 求人数 |
| 平成27年度 | 5,331 | 1,118 | 9 | 2 | 602 | 84 | 1,732 | 567 | 571 |
| 28年度 | 5,307 | 1,092 | 13 | 2 | 632 | 72 | 1,787 | 581 | 576 |
| 29年度 | 5,868 | 1,042 | 13 | 7 | 692 | 70 | 2,109 | 548 | 593 |
| 30年度 | 6,358 | 943 | 11 | 7 | 763 | 64 | 2,468 | 517 | 599 |
| 令和元年度 | 5,268 | 842 | 8 | 3 | 845 | 95 | 1,756 | 438 | 506 |
| 4月 | 360 | 82 | 0 | 0 | 45 | 13 | 163 | 47 | 30 |
| 5月 | 499 | 74 | 1 | 0 | 67 | 8 | 147 | 40 | 59 |
| 6月 | 525 | 75 | 0 | 0 | 79 | 5 | 178 | 39 | 47 |
| 7月 | 401 | 80 | 0 | 0 | 65 | 8 | 168 | 46 | 22 |
| 8月 | 416 | 50 | 3 | 0 | 40 | 5 | 123 | 27 | 44 |
| 9月 | 521 | 82 | 0 | 0 | 94 | 12 | 144 | 39 | 50 |
| 10月 | 456 | 67 | 2 | 1 | 87 | 5 | 171 | 37 | 26 |
| 11月 | 431 | 52 | 1 | 1 | 54 | 8 | 137 | 30 | 52 |
| 12月 | 389 | 68 | 0 | 0 | 71 | 8 | 115 | 38 | 57 |
| 1月 | 477 | 59 | 1 | 0 | 95 | 8 | 140 | 30 | 44 |
| 2月 | 440 | 68 | 0 | 1 | 66 | 7 | 184 | 27 | 38 |
| 3月 | 353 | 85 | 0 | 0 | 82 | 8 | 86 | 38 | 37 |

(注) 新規学卒及びパートタイムを除く。

(単位：人)

| 月間有効求人数 | | | 職業紹介件数 | | | 就職件数 | | |
|---------|---|---|--------|-------|-------|-------|-----|-----|
| 計 | 男 | 女 | 計 | 男 | 女 | 計 | 男 | 女 |
| 14,758 | - | - | 5,206 | 3,386 | 1,820 | 1,331 | 831 | 500 |
| 14,705 | - | - | 4,616 | 2,767 | 1,848 | 1,210 | 722 | 487 |
| 16,381 | - | - | 4,678 | 2,690 | 1,988 | 1,283 | 742 | 541 |
| 18,330 | - | - | 4,221 | 2,587 | 1,631 | 1,107 | 673 | 434 |
| 15,564 | - | - | 4,240 | 2,527 | 1,713 | 1,081 | 621 | 460 |
| 1,363 | - | - | 378 | 212 | 166 | 122 | 73 | 49 |
| 1,269 | - | - | 385 | 229 | 156 | 103 | 54 | 49 |
| 1,301 | - | - | 345 | 226 | 119 | 86 | 50 | 36 |
| 1,328 | - | - | 384 | 232 | 152 | 100 | 61 | 39 |
| 1,246 | - | - | 334 | 198 | 136 | 74 | 43 | 31 |
| 1,338 | - | - | 360 | 207 | 153 | 98 | 54 | 44 |
| 1,340 | - | - | 321 | 179 | 142 | 94 | 54 | 40 |
| 1,312 | - | - | 365 | 235 | 130 | 68 | 44 | 24 |
| 1,240 | - | - | 313 | 199 | 114 | 85 | 54 | 31 |
| 1,261 | - | - | 345 | 214 | 131 | 61 | 36 | 25 |
| 1,322 | - | - | 362 | 218 | 144 | 85 | 51 | 34 |
| 1,244 | - | - | 348 | 178 | 170 | 105 | 47 | 58 |

資料：西尾公共職業安定所

(単位：人)

| , 飲食店 | 金融保険不動産業 | | 運輸通信業 | | サービス業 | | その他 | |
|-------|----------|-----|-------|-----|-------|-----|-------|-----|
| | 充足数 | 求人数 | 充足数 | 求人数 | 充足数 | 求人数 | 充足数 | 求人数 |
| 85 | 56 | 2 | 462 | 73 | 820 | 113 | 1,079 | 192 |
| 59 | 62 | 4 | 460 | 70 | 700 | 127 | 1,077 | 177 |
| 58 | 73 | 13 | 491 | 68 | 636 | 94 | 1,261 | 184 |
| 57 | 77 | 12 | 522 | 63 | 615 | 75 | 1,303 | 148 |
| 49 | 59 | 9 | 289 | 37 | 612 | 77 | 1,193 | 134 |
| 3 | 1 | 0 | 14 | 4 | 28 | 4 | 79 | 11 |
| 3 | 6 | 0 | 37 | 6 | 62 | 6 | 120 | 11 |
| 8 | 7 | 0 | 51 | 5 | 52 | 7 | 111 | 11 |
| 8 | 1 | 0 | 9 | 2 | 50 | 8 | 86 | 8 |
| 1 | 1 | 1 | 28 | 4 | 69 | 4 | 108 | 8 |
| 4 | 13 | 1 | 53 | 3 | 45 | 7 | 122 | 16 |
| 5 | 3 | 3 | 14 | 3 | 52 | 5 | 101 | 8 |
| 4 | 8 | 0 | 27 | 1 | 52 | 2 | 100 | 6 |
| 3 | 4 | 2 | 7 | 2 | 42 | 7 | 93 | 8 |
| 3 | 7 | 0 | 17 | 2 | 60 | 6 | 113 | 10 |
| 3 | 4 | 1 | 20 | 2 | 47 | 14 | 81 | 13 |
| 4 | 4 | 1 | 12 | 3 | 53 | 7 | 79 | 24 |

資料：西尾公共職業安定所

17-3 雇用保険給付状況

| 年 度 | 離職票 提出数 | 受給資 格決定 数 | 初回受 給者数 | 受給者実人員 | | | 雇用保険金（基本手当） | |
|--------|------------|-----------------|------------|--------|-------|-------|-------------|---------|
| | | | | 計 | 男 | 女 | 給付延日数 | 支給総額 |
| 平成27年度 | 1,800 | 1,731 | 1,438 | 5,916 | 2,629 | 3,287 | 149,942 | 739,137 |
| 28年度 | 1,673 | 1,591 | 1,296 | 5,132 | 2,128 | 3,004 | 126,090 | 610,717 |
| 29年度 | 1,640 | 1,591 | 1,283 | 5,118 | 2,064 | 3,054 | 126,235 | 620,855 |
| 30年度 | 1,628 | 1,579 | 1,263 | 5,107 | 2,157 | 2,950 | 126,305 | 639,215 |
| 令和元年度 | 1,991 | 1,938 | 1,497 | 5,579 | 2,473 | 3,106 | 136,695 | 709,264 |
| 4月 | 179 | 176 | 87 | 404 | 172 | 232 | 10,333 | 52,780 |
| 5月 | 196 | 190 | 120 | 418 | 191 | 227 | 9,877 | 51,470 |
| 6月 | 140 | 135 | 125 | 422 | 190 | 232 | 9,648 | 50,534 |
| 7月 | 183 | 179 | 147 | 483 | 209 | 274 | 12,799 | 66,449 |
| 8月 | 149 | 143 | 140 | 474 | 192 | 282 | 12,112 | 62,263 |
| 9月 | 145 | 140 | 118 | 504 | 222 | 282 | 11,483 | 58,930 |
| 10月 | 174 | 166 | 126 | 477 | 204 | 273 | 13,127 | 66,497 |
| 11月 | 146 | 144 | 106 | 444 | 200 | 244 | 10,341 | 53,625 |
| 12月 | 144 | 142 | 123 | 459 | 211 | 248 | 10,112 | 53,223 |
| 1月 | 209 | 203 | 136 | 483 | 219 | 264 | 13,044 | 69,107 |
| 2月 | 141 | 138 | 155 | 492 | 220 | 272 | 11,114 | 58,041 |
| 3月 | 185 | 182 | 114 | 519 | 243 | 276 | 12,705 | 66,345 |

(注) 単位未満は四捨五入のため、合計と合致しない場合がある。

17-4 従業者規模別・求人・充足状況

(単位：人)

| 年 度 | 総数 | | 29人以下 | | 30人～99人 | | 100人～499人 | | 500人以上 | |
|--------|-------|-------|-------|-----|---------|-----|-----------|-----|--------|-----|
| | 求人数 | 充足数 | 求人数 | 充足数 | 求人数 | 充足数 | 求人数 | 充足数 | 求人数 | 充足数 |
| 平成27年度 | 5,331 | 1,118 | 2,858 | 598 | 1,765 | 370 | 570 | 129 | 138 | 21 |
| 28年度 | 5,307 | 1,092 | 2,824 | 563 | 1,830 | 386 | 527 | 103 | 126 | 40 |
| 29年度 | 5,868 | 1,042 | 3,172 | 535 | 1,813 | 342 | 636 | 110 | 247 | 55 |
| 30年度 | 6,358 | 943 | 3,241 | 474 | 1,780 | 271 | 721 | 142 | 616 | 56 |
| 令和元年度 | 5,268 | 842 | 2,962 | 445 | 1,338 | 234 | 672 | 108 | 296 | 55 |
| 4月 | 360 | 82 | 169 | 43 | 97 | 24 | 73 | 11 | 21 | 4 |
| 5月 | 499 | 74 | 304 | 40 | 136 | 17 | 56 | 10 | 3 | 7 |
| 6月 | 525 | 75 | 273 | 42 | 153 | 23 | 51 | 8 | 48 | 2 |
| 7月 | 401 | 80 | 216 | 47 | 99 | 28 | 64 | 3 | 22 | 2 |
| 8月 | 416 | 50 | 259 | 22 | 91 | 19 | 42 | 2 | 24 | 7 |
| 9月 | 521 | 82 | 317 | 42 | 151 | 20 | 43 | 11 | 10 | 9 |
| 10月 | 456 | 67 | 225 | 33 | 119 | 18 | 64 | 11 | 48 | 5 |
| 11月 | 431 | 52 | 238 | 26 | 93 | 13 | 64 | 7 | 36 | 6 |
| 12月 | 389 | 68 | 265 | 36 | 83 | 16 | 40 | 11 | 1 | 5 |
| 1月 | 477 | 59 | 256 | 30 | 127 | 14 | 61 | 8 | 33 | 7 |
| 2月 | 440 | 68 | 215 | 37 | 91 | 19 | 85 | 11 | 49 | 1 |
| 3月 | 353 | 85 | 225 | 47 | 98 | 23 | 29 | 15 | 1 | 0 |

(注) 新規学卒及びパートタイム除く。

資料：西尾公共職業安定所

(単位 提出数：件 決定数：数 人数：人 日数：日 支給金額：千円)

| 常用就職支度金 | | 再就職手当 | | 傷病手当 | |
|---------|------|-------|---------|------|-------|
| 人員 | 支給金額 | 人員 | 支給金額 | 人員 | 支給金額 |
| 3 | 444 | 444 | 139,078 | 10 | 2,194 |
| 7 | 742 | 458 | 133,263 | 9 | 3,107 |
| 3 | 364 | 473 | 156,811 | 5 | 1,757 |
| 2 | 309 | 442 | 165,483 | 9 | 1,898 |
| 2 | 405 | 606 | 246,267 | 2 | 433 |
| - | - | 42 | 17,346 | - | - |
| - | - | 57 | 24,285 | - | - |
| - | - | 55 | 18,973 | - | - |
| 1 | 215 | 55 | 23,809 | - | - |
| - | - | 43 | 15,971 | - | - |
| - | - | 55 | 22,584 | 1 | 156 |
| - | - | 76 | 29,221 | - | - |
| 1 | 188 | 38 | 12,933 | - | - |
| - | - | 26 | 9,839 | - | - |
| - | - | 58 | 25,903 | - | - |
| - | 1 | 48 | 21,833 | 1 | 163 |
| - | - | 53 | 23,570 | - | 114 |

資料：西尾公共職業安定所

17-5 新規学卒者の職業紹介状況（中学校10校 高校5校）

●中 学

(単位：人)

| 区 分 | 卒業生数 | | | 就職者数 | | | 求人数 | | | 充足数 | | | うち他府県からの充足数 | | |
|-------|-------|-----|-----|------|----|---|-----|---|---|-----|---|---|-------------|---|---|
| | 計 | 男 | 女 | 計 | 男 | 女 | 計 | 男 | 女 | 計 | 男 | 女 | 計 | 男 | 女 |
| 28・3卒 | 1,701 | 893 | 808 | 14 | 12 | 2 | 11 | - | - | 3 | 3 | - | - | - | - |
| 29・3卒 | 1,690 | 887 | 803 | 7 | 6 | 1 | 13 | - | - | 4 | 4 | - | - | - | - |
| 30・3卒 | 1,637 | 818 | 819 | 11 | 8 | 3 | 13 | - | - | 7 | 7 | - | - | - | - |
| 31・3卒 | 1,648 | 855 | 793 | 11 | 10 | 1 | 19 | - | - | 7 | 6 | 1 | - | - | - |
| 2・3卒 | 1,686 | 869 | 817 | 10 | 8 | 2 | 10 | - | - | 2 | 1 | 1 | - | - | - |

※ 求人数は性別不問のため男女別は無い。

資料：西尾公共職業安定所

●高 校

(単位：人)

| 区 分 | 卒業生数 | | | 就職者数 | | | 求人数 | | | 充足数 | | | うち他府県からの充足数 | | |
|-------|-------|-----|-----|------|-----|-----|-------|---|---|-----|---|---|-------------|----|---|
| | 計 | 男 | 女 | 計 | 男 | 女 | 計 | 男 | 女 | 計 | 男 | 女 | 計 | 男 | 女 |
| 28・3卒 | 1,374 | 670 | 704 | 277 | 154 | 123 | 648 | - | - | 394 | - | - | 19 | 16 | 3 |
| 29・3卒 | 1,368 | 693 | 675 | 308 | 168 | 140 | 635 | - | - | 227 | - | - | 14 | 14 | - |
| 30・3卒 | 1,369 | 648 | 721 | 308 | 147 | 161 | 797 | - | - | 361 | - | - | 14 | 12 | 2 |
| 31・3卒 | 1,376 | 666 | 710 | 321 | 158 | 163 | 1,027 | - | - | 528 | - | - | 56 | 53 | 3 |
| 2・3卒 | 1,390 | 730 | 660 | 314 | 158 | 156 | 817 | - | - | 338 | - | - | 11 | 8 | 3 |

※ 求人数は性別不問のため男女別は無い。

資料：西尾公共職業安定所

なるほど統計豆知識⑧！

統計サイトの紹介

- データサイエンス・スクール（総務省統計局）
<http://www.stat.go.jp/dss/>



- なるほど統計学園高等部（総務省統計局）
<http://www.stat.go.jp/koukou/>



18 市 政

18-1 選挙有権者数（選挙人名簿登録者数）

（単位 確定登載人員：人 投票所数：か所）

| 年 月 日 | 確定登載人員 | | | 投票所数 |
|------------|---------|--------|--------|------|
| | 総 数 | 男 | 女 | |
| 平成28. 9. 2 | 135,684 | 68,195 | 67,489 | 33 |
| 29. 9. 1 | 135,594 | 68,168 | 67,426 | 33 |
| 30. 9. 1 | 135,215 | 68,063 | 67,152 | 33 |
| 令和元. 9. 2 | 135,113 | 68,121 | 66,992 | 33 |
| 2. 9. 1 | 134,814 | 67,963 | 66,851 | 33 |

資料：西尾市選挙管理委員会

18-2 選挙投票状況

●衆議院 小選挙区選出議員選挙

（単位 人数：人 投票率：％）

| 投票日 | 定数 | 立候補者数 | 有権者数 | | | 投票者数 | | | 投票率 | | |
|-------------|----|-------|---------|--------|--------|--------|--------|--------|-------|-------|-------|
| | | | 総数 | 男 | 女 | 総数 | 男 | 女 | 総数 | 男 | 女 |
| 平成17. 9. 11 | 1 | 3 | 79,355 | 39,534 | 39,821 | 55,793 | 27,946 | 27,847 | 70.31 | 70.69 | 69.93 |
| 21. 8. 30 | 1 | 4 | 82,150 | 41,280 | 40,870 | 60,901 | 31,057 | 29,844 | 74.13 | 75.23 | 73.02 |
| 24. 12. 16 | 1 | 5 | 131,343 | 65,607 | 65,736 | 88,498 | 45,343 | 43,155 | 67.38 | 69.11 | 65.65 |
| 26. 12. 14 | 1 | 3 | 131,653 | 65,860 | 65,793 | 83,369 | 42,896 | 40,473 | 63.32 | 65.13 | 61.52 |
| 29. 10. 22 | 1 | 3 | 135,370 | 68,025 | 67,345 | 85,776 | 44,044 | 41,732 | 63.36 | 64.75 | 61.97 |

（注）在外選挙人を含む。

資料：西尾市選挙管理委員会

●参議院 愛知県選出議員選挙

（単位 人数：人 投票率：％）

| 投票日 | 定数 | 立候補者数 | 有権者数 | | | 投票者数 | | | 投票率 | | |
|-------------|----|-------|---------|--------|--------|--------|--------|--------|-------|-------|-------|
| | | | 総数 | 男 | 女 | 総数 | 男 | 女 | 総数 | 男 | 女 |
| 平成19. 7. 29 | 3 | 9 | 80,518 | 40,236 | 40,282 | 51,667 | 26,307 | 25,360 | 64.17 | 65.38 | 62.96 |
| 22. 7. 11 | 3 | 7 | 82,619 | 41,509 | 41,110 | 51,889 | 26,831 | 25,058 | 62.81 | 64.64 | 60.95 |
| 25. 7. 21 | 3 | 10 | 131,464 | 65,724 | 65,740 | 75,983 | 39,611 | 36,372 | 57.80 | 60.27 | 55.33 |
| 28. 7. 10 | 4 | 9 | 135,333 | 67,941 | 67,392 | 82,896 | 42,791 | 40,105 | 61.25 | 62.98 | 59.51 |
| 令和元. 7. 21 | 4 | 12 | 134,981 | 67,991 | 66,990 | 75,180 | 39,236 | 35,944 | 55.70 | 57.71 | 53.66 |

（注）在外選挙人を含む。

資料：西尾市選挙管理委員会

●愛知県知事選挙

（単位 人数：人 投票率：％）

| 投票日 | 定数 | 立候補者数 | 有権者数 | | | 投票者数 | | | 投票率（％） | | |
|------------|----|-------|---------|--------|--------|--------|--------|--------|--------|-------|-------|
| | | | 総数 | 男 | 女 | 総数 | 男 | 女 | 総数 | 男 | 女 |
| 平成15. 2. 2 | 1 | 4 | 77,824 | 38,700 | 39,124 | 32,289 | 16,462 | 15,827 | 41.49 | 42.54 | 40.45 |
| 19. 2. 4 | 1 | 3 | 79,912 | 39,852 | 40,060 | 44,910 | 22,894 | 22,016 | 56.20 | 57.45 | 54.96 |
| 23. 2. 6 | 1 | 5 | 82,501 | 41,409 | 41,092 | 47,499 | 24,563 | 22,936 | 57.57 | 59.32 | 55.82 |
| 27. 2. 1 | 1 | 2 | 131,512 | 65,804 | 65,708 | 58,442 | 30,454 | 27,988 | 44.44 | 46.28 | 42.59 |
| 31. 2. 3 | 1 | 2 | 134,573 | 67,589 | 66,984 | 64,386 | 32,375 | 32,011 | 47.84 | 47.90 | 47.79 |

資料：西尾市選挙管理委員会

●愛知県議会議員一般選挙

(単位 人数：人 投票率：%)

| 投票日 | 定数 | 立候補者数 | 有権者数 | | | 投票者数 | | | 投票率 | | |
|-----------------------|----|-------|---------|--------|--------|--------|--------|--------|-------|-------|-------|
| | | | 総数 | 男 | 女 | 総数 | 男 | 女 | 総数 | 男 | 女 |
| 平成15. 4. 13 | 2 | 3 | 77,827 | 38,697 | 39,130 | 45,801 | 22,492 | 23,309 | 58.85 | 58.12 | 59.57 |
| 19. 4. 8 | 2 | 2 | (無投票) | | | (無投票) | | | (無投票) | | |
| 23. 4. 10 (西尾市選挙区) | 2 | 3 | 82,763 | 41,560 | 41,203 | 44,992 | 23,174 | 21,818 | 54.36 | 55.76 | 52.95 |
| (幡豆郡選挙区) | 1 | 1 | (無投票) | | | (無投票) | | | (無投票) | | |
| 27. 4. 12 | 2 | 3 | 131,392 | 65,728 | 65,664 | 66,453 | 34,269 | 32,184 | 50.58 | 52.14 | 49.01 |
| 31. 4. 7 | 2 | 3 | 134,380 | 67,499 | 66,881 | 65,616 | 33,952 | 31,664 | 48.83 | 50.30 | 47.34 |

資料：西尾市選挙管理委員会

●西尾市長選挙

(単位 人数：人 投票率：%)

| 投票日 | 定数 | 立候補者数 | 有権者数 | | | 投票者数 | | | 投票率 | | |
|------------|----|-------|---------|--------|--------|--------|--------|--------|-------|-------|-------|
| | | | 総数 | 男 | 女 | 総数 | 男 | 女 | 総数 | 男 | 女 |
| 平成13. 9. 9 | 1 | 2 | 76,907 | 38,320 | 38,587 | 46,774 | 22,656 | 24,118 | 60.82 | 59.12 | 62.50 |
| 17. 9. 4 | 1 | 5 | 78,802 | 39,246 | 39,556 | 53,153 | 25,949 | 27,204 | 67.45 | 66.12 | 68.77 |
| 21. 7. 5 | 1 | 1 | (無投票) | | | (無投票) | | | (無投票) | | |
| 25. 5. 26 | 1 | 4 | 130,290 | 65,082 | 65,208 | 92,634 | 45,765 | 46,869 | 71.10 | 70.32 | 71.88 |
| 29. 6. 25 | 1 | 2 | 134,066 | 67,261 | 66,805 | 91,234 | 45,321 | 45,913 | 68.05 | 67.38 | 68.73 |

資料：西尾市選挙管理委員会

●西尾市議会議員一般選挙

(単位 人数：人 投票率：%)

| 投票日 | 定数 | 立候補者数 | 有権者数 | | | 投票者数 | | | 投票率 | | |
|----------------|----|-------|---------|--------|--------|--------|--------|--------|-------|-------|-------|
| | | | 総数 | 男 | 女 | 総数 | 男 | 女 | 総数 | 男 | 女 |
| 平成19. 1. 14 | 24 | 25 | 79,598 | 39,712 | 39,886 | 55,060 | 26,887 | 28,173 | 69.17 | 67.70 | 70.63 |
| 21. 5. 3 | 24 | 27 | 80,718 | 40,486 | 40,232 | 55,947 | 27,626 | 28,321 | 69.31 | 68.24 | 70.39 |
| 23. 4. 24 (増員) | | | | | | | | | | | |
| (一色選挙区) | 4 | 8 | 19,203 | 9,391 | 9,812 | 13,419 | 6,537 | 6,882 | 69.88 | 69.61 | 70.14 |
| (吉良選挙区) | 4 | 6 | 18,068 | 8,945 | 9,123 | 12,562 | 6,186 | 6,376 | 69.53 | 69.16 | 69.89 |
| (幡豆選挙区) | 2 | 5 | 10,185 | 4,988 | 5,197 | 7,675 | 3,684 | 3,991 | 75.36 | 73.86 | 76.79 |
| 25. 5. 26 | 30 | 40 | 130,290 | 65,082 | 65,208 | 92,638 | 45,765 | 46,873 | 71.10 | 70.32 | 71.88 |
| 29. 6. 25 | 30 | 35 | 134,066 | 67,261 | 66,805 | 91,230 | 45,318 | 45,912 | 68.05 | 67.38 | 68.73 |

資料：西尾市選挙管理委員会

18-3 市職員数

(各年4月1日現在 単位：人)

| 年 | 総数 | 一般職員 | 教育関係職員 | | | 消防職員 |
|-------|-------|-------|--------|------|-----|------|
| | | | 総数 | 学校関係 | その他 | |
| 平成28年 | 1,661 | 1,347 | 120 | 45 | 75 | 190 |
| 29年 | 1,638 | 1,329 | 115 | 41 | 74 | 190 |
| 30年 | 1,612 | 1,307 | 112 | 40 | 72 | 190 |
| 31年 | 1,575 | 1,274 | 109 | 38 | 71 | 189 |
| 令和2年 | 1,587 | 1,290 | 105 | 36 | 69 | 189 |

(注) 総数には市長・副市長・教育長を含む。
公益法人派遣職員を除く。

資料：人事課

18-4 普通会計歳入歳出決算額

●歳入

(単位 決算額：千円 構成比：%)

| 区 分 | 平成27年度 | 平成28年度 | 平成29年度 | 平成30年度 | 令和元年度 | |
|--------------|------------|------------|------------|------------|------------|-------|
| | | | | | 金額 | 構成比 |
| 総 額 | 54,762,060 | 55,436,515 | 55,929,547 | 56,663,707 | 58,358,640 | 100.0 |
| 地方税 | 29,521,398 | 30,493,160 | 30,373,085 | 31,701,896 | 31,305,812 | 53.6 |
| 地方譲与税 | 608,132 | 603,665 | 603,144 | 608,425 | 610,882 | 1.1 |
| 利子割交付金 | 60,744 | 30,191 | 55,421 | 57,247 | 25,806 | 0.0 |
| 配当割交付金 | 190,959 | 142,435 | 189,338 | 163,074 | 179,357 | 0.3 |
| 株式等譲渡所得割交付金 | 197,141 | 73,732 | 182,965 | 123,602 | 92,502 | 0.2 |
| 地方消費税交付金 | 3,346,801 | 3,037,817 | 3,122,417 | 3,201,394 | 3,036,000 | 5.2 |
| ゴルフ場利用税交付金 | 35,293 | 35,203 | 35,188 | 31,653 | 31,258 | 0.1 |
| 自動車取得税交付金 | 247,835 | 259,359 | 322,483 | 351,586 | 182,123 | 0.3 |
| 自動車税環境性能割交付金 | - | - | - | - | 56,174 | 0.1 |
| 地方特例交付金 | 116,068 | 119,849 | 135,375 | 141,484 | 808,889 | 1.4 |
| 地方交付税 | 3,195,426 | 3,167,351 | 2,974,921 | 2,919,795 | 1,826,579 | 3.1 |
| 交通安全対策特別交付金 | 29,258 | 28,158 | 27,751 | 26,087 | 25,530 | 0.0 |
| 分担金及び負担金 | 356,845 | 346,224 | 374,180 | 344,813 | 237,973 | 0.4 |
| 使用料及び手数料 | 1,275,581 | 1,281,299 | 1,269,750 | 1,269,729 | 1,031,616 | 1.8 |
| 国庫支出金 | 5,622,598 | 5,745,842 | 5,633,637 | 5,194,453 | 6,118,321 | 10.5 |
| 県支出金 | 3,708,642 | 3,728,238 | 3,905,054 | 3,416,868 | 4,223,970 | 7.2 |
| 財産収入 | 186,330 | 83,683 | 76,752 | 140,500 | 353,532 | 0.6 |
| 寄附金 | 43,652 | 109,195 | 228,636 | 237,029 | 452,130 | 0.8 |
| 繰入金 | 199,606 | 8,424 | 144,654 | 117,488 | 67,168 | 0.1 |
| 繰越金 | 2,426,831 | 2,213,333 | 2,070,226 | 2,291,989 | 2,756,286 | 4.7 |
| 諸収入 | 2,321,720 | 2,331,057 | 2,410,970 | 2,354,295 | 2,378,532 | 4.1 |
| 地方債 | 1,071,200 | 1,598,300 | 1,793,600 | 1,970,300 | 2,558,200 | 4.4 |

資料：財政課

●歳出

(単位 決算額：千円 構成比：%)

| 区 分 | 平成27年度 | 平成28年度 | 平成29年度 | 平成30年度 | 令和元年度 | |
|----------|------------|------------|------------|------------|------------|-------|
| | | | | | 金額 | 構成比 |
| 総 額 | 52,548,727 | 53,366,289 | 53,637,558 | 53,907,421 | 55,257,074 | 100.0 |
| 議会費 | 418,269 | 370,991 | 356,293 | 387,585 | 389,671 | 0.7 |
| 総務費 | 5,975,455 | 6,051,028 | 5,903,188 | 6,016,123 | 5,978,070 | 10.8 |
| 民生費 | 18,979,668 | 19,610,544 | 19,791,018 | 19,395,215 | 20,085,754 | 36.4 |
| 衛生費 | 6,056,077 | 6,815,758 | 6,342,356 | 7,049,079 | 6,970,389 | 12.6 |
| 労働費 | 50,992 | 52,453 | 48,914 | 46,414 | 49,900 | 0.1 |
| 農林水産業費 | 1,561,009 | 1,982,365 | 1,944,394 | 1,673,427 | 1,771,356 | 3.2 |
| 商工費 | 1,867,483 | 1,499,027 | 1,658,455 | 1,155,122 | 1,421,823 | 2.6 |
| 土木費 | 5,460,816 | 5,041,540 | 4,951,748 | 5,061,044 | 4,951,084 | 9.0 |
| 消防費 | 2,215,879 | 2,157,351 | 2,140,221 | 2,334,063 | 2,221,192 | 4.0 |
| 教育費 | 6,157,361 | 5,840,451 | 6,808,601 | 7,294,209 | 8,074,379 | 14.6 |
| 災害復旧費 | - | - | 1,177 | - | - | - |
| 公債費 | 3,804,994 | 3,944,213 | 3,690,619 | 3,494,762 | 3,341,310 | 6.0 |
| 諸支出金 | 724 | 568 | 574 | 378 | 2,146 | 0.0 |
| 前年度繰上充用金 | - | - | - | - | - | - |

資料：財政課

18-5 市税税目別決算額（収入済額）

（単位 決算額：千円 構成比・徴収率：％）

| 区 分 | 平成27年度 | 平成28年度 | 平成29年度 | 平成30年度 | 令和元年度 | |
|---------|------------|------------|------------|------------|------------|-------|
| | | | | | 金額 | 構成比 |
| 総 額 | 29,521,398 | 30,493,160 | 30,373,085 | 31,701,896 | 31,305,812 | 100.0 |
| 市民税 | 12,507,560 | 12,941,197 | 12,487,366 | 13,473,289 | 12,744,164 | 40.7 |
| 固定資産税 | 13,816,711 | 14,321,940 | 14,703,497 | 15,038,348 | 15,316,166 | 48.9 |
| 軽自動車税 | 377,637 | 424,398 | 444,708 | 466,589 | 491,564 | 1.6 |
| 市たばこ税 | 1,123,066 | 1,091,755 | 1,033,482 | 1,019,710 | 1,021,620 | 3.3 |
| 特別土地保有税 | - | - | - | - | - | - |
| 都市計画税 | 1,685,199 | 1,704,006 | 1,692,848 | 1,688,812 | 1,712,720 | 5.4 |
| その他 | 11,225 | 9,864 | 11,184 | 15,148 | 19,578 | 0.1 |
| 徴収率 | 96.0 | 96.7 | 97.1 | 97.5 | 97.7 | - |

資料：財政課

18-6 普通会計性質別歳出内訳

（単位 決算額：千円 構成比：％）

| 区 分 | 平成27年度 | 平成28年度 | 平成29年度 | 平成30年度 | 令和元年度 | |
|-------------|------------|------------|------------|------------|------------|-------|
| | | | | | 金額 | 構成比 |
| 総 額 | 52,548,727 | 53,366,289 | 53,637,558 | 53,907,421 | 55,257,074 | 100.0 |
| 人件費 | 9,891,588 | 9,552,696 | 9,599,016 | 9,634,178 | 9,151,156 | 16.6 |
| 扶助費 | 11,052,860 | 11,529,848 | 11,465,591 | 11,213,800 | 11,433,257 | 20.7 |
| 公債費 | 3,804,994 | 3,944,213 | 3,690,619 | 3,494,762 | 3,341,310 | 6.0 |
| 物件費 | 10,146,977 | 10,144,288 | 10,036,797 | 10,226,344 | 10,839,532 | 19.6 |
| 維持補修費 | 896,122 | 914,893 | 733,301 | 860,371 | 822,836 | 1.5 |
| 補助費等 | 4,459,633 | 5,022,955 | 4,496,774 | 3,608,160 | 3,737,711 | 6.8 |
| 積立金 | 157,478 | 671,226 | 248,833 | 495,773 | 1,081,513 | 2.0 |
| 投資及び出資金・貸付金 | 1,204,572 | 1,006,742 | 1,383,201 | 1,546,654 | 1,059,729 | 1.9 |
| 繰出金 | 5,988,254 | 6,234,557 | 6,255,573 | 6,342,794 | 6,254,267 | 11.3 |
| 前年度繰上充用金 | - | - | - | - | - | - |
| 普通建設事業費 | 4,946,249 | 4,344,871 | 5,726,676 | 6,484,585 | 7,535,763 | 13.6 |
| 災害復旧事業費 | - | - | 1,177 | - | - | - |
| 失業対策事業費 | - | - | - | - | - | - |

資料：財政課

19 市民所得

19-1 産業別市内総生産

(単位 総生産額：百万円 対前年度増加率・構成比：%)

| 区 分 | 総 生 産 額 | | | | | | |
|----------------------------|---------|---------|---------|---------|-------------|--------|-------|
| | 平成25年度 | 平成26年度 | 平成27年度 | 平成28年度 | 平成29年度 | | |
| | | | | | 対前年度 増加率 | 構成比 | |
| (1) 農業 | 10,237 | 9,311 | 10,020 | 10,918 | 11,275 | 3.3 | 1.1 |
| (2) 林業 | 28 | 28 | 34 | 27 | 25 | △ 7.4 | 0.0 |
| (3) 水産業 | 7,407 | 8,367 | 9,581 | 10,248 | 10,620 | 3.6 | 1.1 |
| (4) 鉱業 | 391 | 803 | 711 | 818 | 1,368 | 67.2 | 0.1 |
| (5) 製造業 | 528,577 | 523,160 | 557,846 | 614,763 | 688,468 | 12.0 | 69.1 |
| (6) 電気・ガス・水道業・ 廃棄物処理業 | 21,479 | 10,963 | 8,476 | 10,241 | 11,065 | 8.0 | 1.1 |
| (7) 建設業 | 35,660 | 38,766 | 39,652 | 36,991 | 38,824 | 5.0 | 3.9 |
| (8) 卸売・小売業 | 90,266 | 72,006 | 54,712 | 58,659 | 59,633 | 1.7 | 6.0 |
| (9) 運輸・通信業 | 13,120 | 12,141 | 11,904 | 13,180 | 14,670 | 11.3 | 1.5 |
| (10) 宿泊・飲食サービス業 | 9,313 | 6,691 | 5,730 | 7,479 | 6,660 | △ 11.0 | 0.7 |
| (11) 情報通信業 | 3,481 | 2,115 | 1,962 | 1,768 | 1,795 | 1.5 | 0.2 |
| (12) 金融・保険業 | 19,351 | 14,834 | 10,931 | 11,427 | 11,134 | △ 2.6 | 1.1 |
| (13) 不動産業 | 67,653 | 66,308 | 68,161 | 68,752 | 69,569 | 1.2 | 7.0 |
| (14) 専門・科学技術・ 業務支援サービス業 | 28,361 | 21,119 | 17,450 | 10,739 | 13,912 | 29.5 | 1.4 |
| (15) 公務 | 11,534 | 10,274 | 8,834 | 7,465 | 4,661 | △ 37.6 | 0.5 |
| (16) 教育 | 13,377 | 9,787 | 7,659 | 11,979 | 12,556 | 4.8 | 1.3 |
| (17) 保健衛生・社会事業 | 35,530 | 28,367 | 24,018 | 26,576 | 25,367 | △ 4.5 | 2.5 |
| (18) その他のサービス | 25,221 | 20,759 | 17,783 | 13,814 | 14,860 | 7.6 | 1.5 |
| (19) 市町村内総生産 | 920,986 | 855,798 | 855,464 | 915,844 | 996,461 | 8.8 | 100.0 |

(注1) 毎年遡及改定されるため最新の値を表示している。

資料：あいちの市町村民所得

(注2) 単位未満は、四捨五入のため合計と一致しない場合がある。

19-2 市民所得の分配

(単位 所得額：百万円 対前年度増加率・構成比：%)

| 区 分 | 所 得 額 | | | | | | |
|----------------|---------|---------|---------|---------|---------|-------------|-------|
| | 平成25年度 | 平成26年度 | 平成27年度 | 平成28年度 | 平成29年度 | | |
| | | | | | | 対前年度 増加率 | 構成比 |
| 1 雇用者報酬 | 309,033 | 331,849 | 327,832 | 336,580 | 339,969 | 1.0 | 68.4 |
| (1) 賃金・俸給 | 267,355 | 286,439 | 282,831 | 290,363 | 292,420 | 0.7 | 58.9 |
| (2) 雇主の社会負担 | 41,678 | 45,410 | 45,001 | 46,217 | 47,549 | 2.9 | 9.6 |
| a 雇主の現実社会負担 | 40,711 | 43,824 | 43,180 | 44,632 | 45,928 | 2.9 | 9.2 |
| b 雇主の帰属社会負担 | 968 | 1,586 | 1,821 | 1,585 | 1,621 | 2.3 | 0.3 |
| 2 財産所得 | 24,749 | 29,789 | 30,103 | 27,230 | 27,729 | 1.8 | 5.6 |
| a 受取 | 35,833 | 41,252 | 41,934 | 38,847 | 39,176 | 0.8 | 7.9 |
| b 支払 | 11,084 | 11,463 | 11,831 | 11,617 | 11,448 | △ 1.5 | 2.3 |
| (1) 一般政府 | △ 9,052 | △ 9,034 | △ 8,992 | △ 8,940 | △ 8,477 | 5.2 | △ 1.7 |
| a 受取 | 773 | 809 | 813 | 484 | 458 | △ 5.4 | 0.1 |
| b 支払 | 9,825 | 9,843 | 9,805 | 9,425 | 8,935 | △ 5.2 | 1.8 |
| (2) 家計 | 33,575 | 38,586 | 38,872 | 35,966 | 35,980 | 0.0 | 7.2 |
| ① 利子 | 1,514 | 2,582 | 4,110 | 4,533 | 3,936 | △ 13.2 | 0.8 |
| a 受取 | 2,744 | 4,162 | 6,100 | 6,688 | 6,412 | △ 4.1 | 1.3 |
| b 支払 | 1,230 | 1,580 | 1,990 | 2,155 | 2,476 | 14.9 | 0.5 |
| ② 配当 | 12,622 | 16,326 | 16,354 | 14,398 | 15,336 | 6.5 | 3.1 |
| ③ その他の投資所得 | 16,310 | 16,074 | 15,115 | 13,975 | 13,900 | △ 0.5 | 2.8 |
| ④ 賃貸料 | 3,130 | 3,603 | 3,294 | 3,060 | 2,808 | △ 8.2 | 0.6 |
| (3) 対家計民間非営利団体 | 226 | 237 | 223 | 204 | 226 | 10.8 | 0.0 |
| a 受取 | 255 | 277 | 259 | 241 | 262 | 8.7 | 0.1 |
| b 支払 | 28 | 41 | 36 | 38 | 37 | △ 2.6 | 0.0 |
| 3 企業所得 | 236,955 | 160,958 | 121,489 | 126,061 | 129,032 | 2.4 | 26.0 |
| (1) 民間法人企業 | 176,196 | 99,898 | 57,849 | 65,322 | 68,947 | 5.5 | 13.9 |
| (2) 公的企業 | 222 | 498 | 203 | 633 | △ 283 | △ 144.7 | △ 0.1 |
| (3) 個人企業 | 60,537 | 60,562 | 63,437 | 60,106 | 60,369 | 0.4 | 12.2 |
| a 農林水産業 | 6,875 | 5,890 | 8,093 | 9,277 | 10,411 | 12.2 | 2.1 |
| b その他の産業 | 20,503 | 21,460 | 21,978 | 16,547 | 15,938 | △ 3.7 | 3.2 |
| c 持ち家 | 33,160 | 33,212 | 33,366 | 34,282 | 34,020 | △ 0.8 | 6.8 |
| 4 市町村民所得 | 570,738 | 522,596 | 479,424 | 489,870 | 496,730 | 1.4 | 100.0 |

(注1) 毎年遡及改定されるため最新の値を表示している。

(注2) 単位未満は、四捨五入のため合計と一致しない場合がある。

資料：あいちの市町村民所得

19-3 家計所得（個人企業含む）

（単位 所得額：百万円 対前年度増加率・構成比：％）

| 区 分 | 所 得 額 | | | | | | |
|-------------------|---------|---------|---------|---------|---------|-------------|-------|
| | 平成25年度 | 平成26年度 | 平成27年度 | 平成28年度 | 平成29年度 | | |
| | | | | | | 対前年度 増加率 | 構成比 |
| 1 雇員報酬 | 309,033 | 331,849 | 327,832 | 336,580 | 339,969 | 1.0 | 61.5 |
| 2 営業余剰・混合所得 | 63,846 | 64,663 | 68,081 | 64,023 | 64,181 | 0.2 | 11.6 |
| 3 財産所得 | 34,805 | 40,166 | 40,863 | 38,121 | 38,456 | 0.9 | 7.0 |
| (1) 利子 | 2,744 | 4,162 | 6,100 | 6,688 | 6,412 | △ 4.1 | 1.2 |
| (2) 配当 | 12,622 | 16,326 | 16,354 | 14,398 | 15,336 | 6.5 | 2.8 |
| (3) その他の投資所得 | 16,310 | 16,074 | 15,115 | 13,975 | 13,900 | △ 0.5 | 2.5 |
| (4) 賃貸料 | 3,130 | 3,603 | 3,294 | 3,060 | 2,808 | △ 8.2 | 0.5 |
| 4 社会給付 | 96,970 | 97,432 | 99,517 | 100,415 | 100,332 | △ 0.1 | 18.2 |
| (1) 現金による社会保障給付 | 72,912 | 73,473 | 75,710 | 76,715 | 77,188 | 0.6 | 14.0 |
| (2) その他の社会保険年金給付 | 12,835 | 12,579 | 12,619 | 12,089 | 11,711 | △ 3.1 | 2.1 |
| (3) その他の社会保険非年金給付 | 4,108 | 3,977 | 3,956 | 3,945 | 3,777 | △ 4.3 | 0.7 |
| (4) 社会扶助給付 | 7,114 | 7,403 | 7,232 | 7,666 | 7,656 | △ 0.1 | 1.4 |
| 5 その他の経常移転 | 10,935 | 10,021 | 10,098 | 10,217 | 9,528 | △ 6.7 | 1.7 |
| うち非生命保険金 | 6,051 | 5,568 | 5,838 | 6,109 | 5,540 | △ 9.3 | 1.0 |
| 6 年金受給権の変動調整 | 284 | 714 | △ 145 | △ 561 | 43 | 107.7 | 0.0 |
| 7 市町村民家計所得 | 515,872 | 544,844 | 546,245 | 548,796 | 552,510 | 0.7 | 100.0 |

資料：あいちの市町村民所得

19-4 所得水準等比較表

（単位 人数：人 所得：百万円 人口1人当り所得：千円）

| 区 分 | 平成25年度 | 平成26年度 | 平成27年度 | 平成28年度 | 平成29年度 | |
|-----------------|---------|---------|---------|---------|---------|-------------|
| | | | | | | 対前年度 増加率 |
| 人口(10月1日現在推計人口) | 166,933 | 167,468 | 167,990 | 168,743 | 169,352 | 0.4 |
| 総就業者（従業地） | 83,653 | 84,275 | 84,894 | 85,145 | 85,548 | 0.5 |
| 市内純生産 | 634,419 | 512,702 | 505,217 | 538,155 | 600,427 | 11.6 |
| 市町村民所得 | 570,738 | 522,596 | 479,424 | 489,870 | 496,730 | 1.4 |
| 家計所得 | 515,872 | 544,844 | 546,245 | 548,796 | 552,510 | 0.7 |
| 人口1人当り市町村民所得 | 3,419 | 3,121 | 2,854 | 2,903 | 2,933 | 1.0 |
| 人口1人当り家計所得 | 3,090 | 3,253 | 3,252 | 3,252 | 3,262 | 0.3 |

資料：あいちの市町村民所得

20 女性の社会参画

20-1 西尾市議会議員選挙立候補者・当選者数（男女別）状況

（各年4月1日現在 単位：人）

| 投開票年月 | 定数 | 立候補者 | | | 当選者数 | | |
|---------|----|------|----|----|------|----|----|
| | | 総数 | 男性 | 女性 | 総数 | 男性 | 女性 |
| 平成19年1月 | 24 | 25 | 22 | 3 | 24 | 21 | 3 |
| 21年5月 | 24 | 27 | 24 | 3 | 24 | 21 | 3 |
| 23年4月 | 10 | 19 | 15 | 4 | 10 | 10 | - |
| 25年5月 | 30 | 40 | 37 | 3 | 30 | 27 | 3 |
| 29年6月 | 30 | 35 | 31 | 4 | 30 | 27 | 3 |

資料：西尾市選挙管理委員会

20-2 地方自治法（180条の5）に基づく委員会委員への女性の登用状況

（令和2年4月1日現在 単位 人数：人 女性比率：%）

| 委員・委員会名 | 委員総数 | うち女性委員数 | 女性比率 |
|-------------|------|---------|-------|
| 教育委員会 | 4 | 2 | 50.0% |
| 選挙管理委員会 | 4 | 1 | 25.0% |
| 公平委員会 | 3 | 1 | 33.3% |
| 監査委員会 | 2 | 0 | 0.0% |
| 農業委員会 | 41 | 2 | 4.9% |
| 固定資産評価審査委員会 | 3 | 0 | 0.0% |
| 合計 | 57 | 6 | 10.5% |

資料：地域つながり課

20-3 附属機関（法令・条例設置）委員への女性の登用状況 （広域設置の附属機関は除く）

（令和2年4月1日現在 単位 人数：人 女性比率：%）

| 年 度 | 附属機関数 | 委員数 | うち女性委員数 | 女性比率 |
|--------|-------|-----|---------|-------|
| 平成28年度 | 21 | 362 | 64 | 17.7% |
| 29年度 | 20 | 334 | 65 | 19.5% |
| 30年度 | 19 | 290 | 56 | 19.3% |
| 31年度 | 19 | 292 | 55 | 18.8% |
| 令和2年度 | 18 | 327 | 82 | 25.1% |

資料：地域つながり課

20-4 地域の委員の女性比率とその状況

(各年4月1日現在 単位 総数：人 女性比率：%)

| 年 | 町内会長 | 民生・児童委員 | 衛生委員 |
|--------|------|---------|------|
| 平成 28年 | 1.7 | 50.4 | 2.2 |
| 平成 29年 | 1.2 | 50.8 | 3.5 |
| 平成 30年 | 1.9 | 50.6 | 3.7 |
| 平成 31年 | 0.7 | 51.5 | 3.7 |
| 令和2年 | 0.8 | 50.6 | 4 |
| 総数 | 400 | 237 | 400 |
| うち女性 | 3 | 120 | 16 |

資料：地域つながり課町内会長名簿、福祉課民生・児童委員名簿より作成

20-5 PTA連絡協議会会長の女性比率

(令和2年4月1日現在 単位：人 女性比率：%)

| 区分 | 会長 | | | 副会長 | | |
|--------|----|--------|-------|-----|--------|------|
| | 総数 | うち女性の数 | 女性比率 | 総数 | うち女性の数 | 女性比率 |
| 小学校 | 25 | - | - | 84 | 32 | 38.1 |
| 中学校 | 9 | - | - | 30 | 13 | 43.3 |
| 義務教育学校 | 1 | 1 | 100.0 | 2 | 1 | 50.0 |
| 幼稚園 | 3 | - | - | 9 | 7 | 77.8 |
| 計 | 38 | 1 | - | 125 | 53 | - |

資料：生涯学習課PTA連絡協議会名簿より作成

令和2年度行政組織機構図

令和2年4月1日

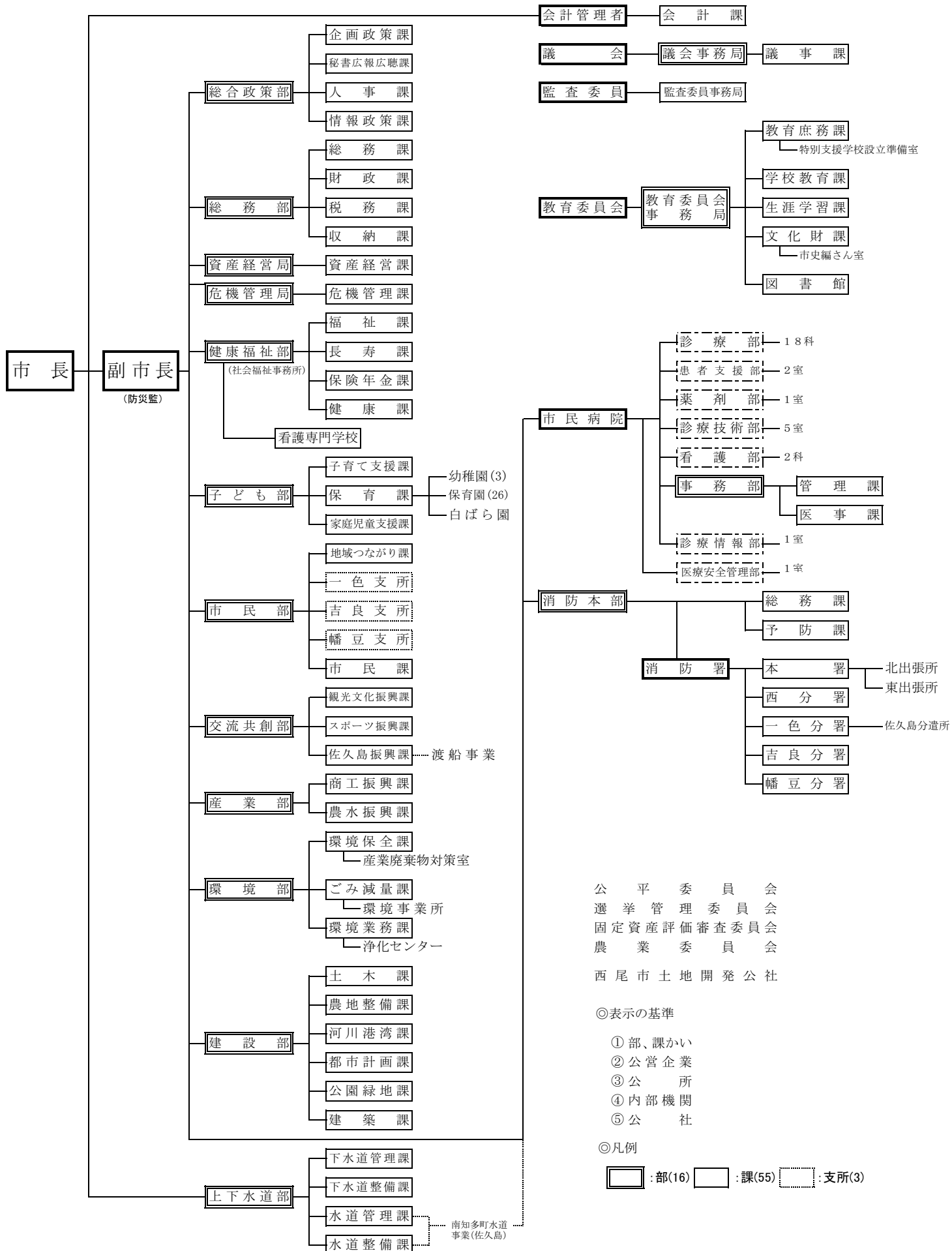

付録2

愛知県下各市の現勢

| 区 分 | 行政面積 km ² | 世 帯 数 世帯 | 人 口 | | | 事 業 所 | | 農 業 | |
|-------|---|--|-----------|-----------|--|-----------------|-----------------|---|-------------------|
| | | | 総 数 人 | 男 人 | 女 人 | 事 業 所 数 所 | 従 業 者 数 人 | 農業経営体 経営体 | 経営耕地 総面積 ha |
| 県計 | 5,170.00 | 3,268,680 | 7,549,194 | 3,777,312 | 3,771,882 | 322,820 | 3,749,904 | 36,074 | 48,185 |
| 市計 | 4,305.09 | 3,107,312 | 7,146,158 | 3,576,021 | 3,570,137 | 307,830 | 3,577,947 | 32,490 | 42,952 |
| 名古屋市 | 326.50 | 1,127,994 | 2,330,048 | 1,150,234 | 1,179,814 | 126,879 | 1,417,153 | 892 | 619 |
| 豊橋市 | 261.86 | 152,838 | 372,482 | 186,942 | 185,540 | 15,863 | 164,878 | 3,522 | 5,157 |
| 岡崎市 | 387.20 | 157,999 | 386,110 | 196,126 | 189,984 | 14,286 | 164,311 | 1,546 | 2,137 |
| 一宮市 | 113.82 | 151,915 | 379,193 | 184,652 | 194,541 | 16,734 | 137,141 | 1,289 | 1,548 |
| 瀬戸市 | 111.40 | 53,076 | 127,489 | 62,514 | 64,975 | 4,881 | 46,118 | 129 | 102 |
| 半田市 | 47.42 | 49,667 | 118,029 | 59,420 | 58,609 | 4,836 | 55,026 | 262 | 439 |
| 春日井市 | 92.78 | 131,366 | 306,816 | 151,960 | 154,856 | 10,729 | 113,971 | 394 | 246 |
| 豊川市 | 161.14 | 73,771 | 184,036 | 91,802 | 92,234 | 7,104 | 78,051 | 2,208 | 1,959 |
| 津島市 | 25.09 | 24,802 | 61,216 | 29,881 | 31,335 | 2,842 | 27,673 | 391 | 629 |
| 碧南市 | 36.68 | 29,008 | 72,889 | 37,655 | 35,234 | 3,138 | 35,929 | 527 | 808 |
| 刈谷市 | 50.39 | 66,914 | 153,815 | 80,426 | 73,389 | 5,552 | 114,834 | 637 | 980 |
| 豊田市 | 918.32 | 180,710 | 424,301 | 223,404 | 200,897 | 13,895 | 248,872 | 2,652 | 3,381 |
| 安城市 | 86.05 | 75,928 | 189,071 | 96,802 | 92,269 | 6,823 | 106,789 | 1,154 | 3,093 |
| 西尾市 | 161.22 | 64,095 | 169,403 | 86,007 | 83,396 | 7,070 | 82,175 | 1,657 | 3,693 |
| 蒲郡市 | 56.92 | 31,561 | 79,613 | 39,500 | 40,113 | 3,848 | 34,087 | 724 | 592 |
| 大山市 | 74.90 | 29,594 | 73,130 | 36,329 | 36,801 | 2,591 | 32,216 | 538 | 444 |
| 常滑市 | 55.90 | 24,548 | 57,885 | 28,165 | 29,720 | 2,691 | 30,450 | 374 | 643 |
| 江南市 | 30.20 | 39,062 | 97,787 | 47,694 | 50,093 | 3,465 | 29,512 | 146 | 112 |
| 小牧市 | 62.81 | 63,034 | 148,395 | 74,928 | 73,467 | 6,558 | 97,379 | 408 | 406 |
| 稲沢市 | 79.35 | 52,563 | 135,121 | 66,675 | 68,446 | 4,937 | 62,992 | 1,513 | 1,625 |
| 新城市 | 499.23 | 16,696 | 43,993 | 21,774 | 22,219 | 2,071 | 18,455 | 1,557 | 1,577 |
| 東海市 | 43.43 | 49,324 | 113,585 | 59,022 | 54,563 | 4,065 | 56,210 | 609 | 533 |
| 大府市 | 33.66 | 38,587 | 92,481 | 47,074 | 45,407 | 3,244 | 46,503 | 385 | 428 |
| 知多市 | 45.90 | 34,640 | 84,107 | 42,107 | 42,000 | 2,185 | 22,100 | 491 | 507 |
| 知立市 | 16.31 | 31,294 | 71,983 | 37,724 | 34,259 | 2,119 | 23,476 | 217 | 311 |
| 尾張旭市 | 21.03 | 33,916 | 82,066 | 39,785 | 42,281 | 2,617 | 25,914 | 46 | 45 |
| 高浜市 | 13.11 | 19,985 | 48,820 | 25,327 | 23,493 | 1,525 | 20,975 | 105 | 158 |
| 岩倉市 | 10.47 | 21,641 | 47,980 | 23,966 | 24,014 | 1,652 | 16,371 | 166 | 129 |
| 豊明市 | 23.22 | 29,277 | 69,583 | 35,212 | 34,371 | 2,272 | 25,707 | 319 | 310 |
| 日進市 | 34.91 | 37,422 | 92,542 | 45,998 | 46,544 | 2,475 | 28,559 | 360 | 280 |
| 田原市 | 191.12 | 22,202 | 59,550 | 30,432 | 29,118 | 2,355 | 30,976 | 3,385 | 4,955 |
| 愛西市 | 66.70 | 22,185 | 61,068 | 29,667 | 31,401 | 2,206 | 17,351 | 1,340 | 2,157 |
| 清須市 | 17.35 | 29,411 | 69,845 | 35,189 | 34,656 | 2,570 | 28,535 | 184 | 93 |
| 北名古屋市 | 18.37 | 35,953 | 86,007 | 42,912 | 43,095 | 3,227 | 32,229 | 356 | 206 |
| 弥富市 | 49.09 | 17,406 | 43,204 | 21,521 | 21,683 | 2,001 | 21,845 | 909 | 1,394 |
| みよし市 | 32.19 | 24,037 | 62,794 | 33,151 | 29,643 | 1,905 | 34,025 | 363 | 687 |
| あま市 | 27.49 | 35,526 | 87,569 | 43,511 | 44,058 | 2,818 | 24,083 | 631 | 500 |
| 長久手市 | 21.55 | 27,365 | 62,152 | 30,533 | 31,619 | 1,801 | 25,076 | 104 | 64 |
| 資 料 | 令和元年10月1日現在 「令和元年 全国都道府県 市区町村別面積調」 国土交通省国土地理院 | 令和2年7月1日現在 「あいちの人口 愛知県人口動向調査結果」 県統計課 | | | 平成28年6月1日現在 「平成28年経済センサス-活動調査」(確報) 総務省・経済産業省 | | | 平成27年2月1日現在 「2015年農林業センサス 報告書」 農林水産省 | |

※ 市町村合併があった数値は、独自に旧市町村の数値を合算し、使用している。

| 区 分 | 工 業 | | | 商 業 | | | 教 育 | | | | 財 政 (普 通 会 計 決 算 額) | |
|-------|--|-----------------|-------------------------|---|-----------|----------------|---|------------|----------|------------|----------------------------------|---------------|
| | 事 業 所 数 所 | 従 業 者 数 人 | 製 造 品 出 荷 額 等 百万円 | 卸売業・小売業 | | | 小 学 校 | | 中 学 校 | | 歳 入 総 額 千円 | 歳 出 総 額 千円 |
| | | | | 事業所数 店舗 | 従業者数 人 | 年間商品販売額 百万円 | 校 数 校 | 児 童 数 人 | 校 数 校 | 生 徒 数 人 | | |
| | 県計 | 15,322 | 863,149 | 48,722,041 | 61,217 | 588,524 | 41,656,480 | 969 | 410,481 | 440 | 206,921 | 3,008,231,086 |
| 市計 | 14,304 | 799,397 | 45,796,650 | 58,333 | 563,795 | 40,625,318 | 905 | 386,821 | 410 | 195,595 | 2,863,499,013 | 2,781,976,039 |
| 名古屋市 | 3,504 | 94,643 | 3,577,736 | 24,144 | 260,130 | 27,359,455 | 266 | 113,967 | 127 | 58,140 | 1,164,857,708 | 1,158,445,781 |
| 豊橋市 | 727 | 34,605 | 1,358,268 | 3,317 | 28,666 | 1,089,863 | 52 | 20,743 | 23 | 10,539 | 126,088,369 | 121,913,449 |
| 岡崎市 | 677 | 48,678 | 2,557,206 | 2,923 | 24,657 | 966,687 | 48 | 23,001 | 23 | 11,200 | 127,200,742 | 121,447,254 |
| 一宮市 | 738 | 22,097 | 573,941 | 2,778 | 21,506 | 822,362 | 42 | 20,979 | 20 | 11,012 | 116,261,588 | 113,679,172 |
| 瀬戸市 | 401 | 13,056 | 441,780 | 983 | 7,040 | 205,991 | 16 | 6,718 | 8 | 4,001 | 36,903,516 | 35,187,198 |
| 半田市 | 236 | 17,756 | 846,920 | 967 | 8,880 | 295,051 | 14 | 6,373 | 6 | 3,241 | 38,232,195 | 37,133,654 |
| 春日井市 | 627 | 24,901 | 800,144 | 1,859 | 18,851 | 696,654 | 38 | 17,226 | 17 | 8,766 | 97,973,165 | 95,595,893 |
| 豊川市 | 482 | 25,593 | 819,307 | 1,477 | 11,496 | 298,931 | 26 | 10,552 | 10 | 5,207 | 64,985,274 | 61,351,048 |
| 津島市 | 157 | 4,739 | 115,089 | 610 | 4,558 | 132,146 | 8 | 2,885 | 4 | 1,666 | 21,181,212 | 20,253,468 |
| 碧南市 | 333 | 17,422 | 923,595 | 632 | 4,127 | 124,216 | 7 | 4,033 | 5 | 2,180 | 29,134,056 | 27,275,731 |
| 刈谷市 | 344 | 49,582 | 1,654,253 | 1,034 | 16,509 | 797,737 | 15 | 8,583 | 6 | 4,101 | 65,701,316 | 60,051,709 |
| 豊田市 | 801 | 115,946 | 15,356,959 | 2,430 | 24,087 | 2,275,749 | 75 | 23,705 | 29 | 11,999 | 193,134,440 | 184,475,537 |
| 安城市 | 463 | 51,124 | 2,459,374 | 1,329 | 12,407 | 693,923 | 21 | 11,465 | 8 | 5,631 | 71,201,045 | 66,314,662 |
| 西尾市 | 582 | 40,950 | 1,824,869 | 1,493 | 10,580 | 268,954 | 25 | 9,995 | 9 | 4,954 | 55,929,547 | 53,637,558 |
| 蒲郡市 | 255 | 8,191 | 260,960 | 854 | 5,857 | 138,629 | 13 | 3,987 | 7 | 2,103 | 29,514,652 | 27,705,011 |
| 大山市 | 193 | 12,678 | 478,121 | 447 | 3,133 | 90,006 | 10 | 3,841 | 4 | 2,077 | 25,163,596 | 24,193,818 |
| 常滑市 | 144 | 6,781 | 194,462 | 543 | 3,630 | 106,272 | 9 | 3,762 | 4 | 1,675 | 23,282,488 | 22,352,419 |
| 江南市 | 153 | 4,451 | 146,419 | 633 | 4,799 | 139,639 | 10 | 5,359 | 6 | 3,458 | 30,936,536 | 29,883,298 |
| 小牧市 | 599 | 38,329 | 1,431,142 | 1,181 | 12,678 | 712,371 | 16 | 8,407 | 9 | 4,233 | 53,130,177 | 49,800,574 |
| 稲沢市 | 298 | 20,312 | 922,241 | 935 | 8,731 | 376,694 | 23 | 7,253 | 9 | 3,519 | 45,220,712 | 42,901,734 |
| 新城市 | 155 | 7,848 | 331,131 | 420 | 2,423 | 49,128 | 13 | 2,125 | 6 | 1,143 | 24,263,619 | 23,344,309 |
| 東海市 | 220 | 17,394 | 1,491,954 | 690 | 6,697 | 549,679 | 12 | 7,071 | 6 | 3,326 | 47,174,667 | 44,699,737 |
| 大府市 | 317 | 22,389 | 1,081,772 | 507 | 4,995 | 170,303 | 9 | 5,754 | 4 | 2,687 | 29,714,575 | 28,125,929 |
| 知多市 | 81 | 3,990 | 1,072,917 | 367 | 2,999 | 99,158 | 10 | 4,646 | 5 | 2,488 | 27,374,970 | 26,151,318 |
| 知立市 | 126 | 5,328 | 143,913 | 460 | 3,898 | 162,207 | 7 | 3,988 | 3 | 1,907 | 22,995,653 | 22,259,704 |
| 尾張旭市 | 80 | 4,171 | 121,609 | 424 | 5,061 | 148,413 | 9 | 4,803 | 3 | 2,390 | 24,998,798 | 24,220,714 |
| 高浜市 | 160 | 12,305 | 568,784 | 276 | 2,163 | 56,837 | 5 | 3,070 | 2 | 1,574 | 14,715,516 | 14,042,214 |
| 岩倉市 | 61 | 2,213 | 63,959 | 283 | 2,220 | 73,241 | 5 | 2,327 | 2 | 1,154 | 14,883,950 | 14,188,065 |
| 豊明市 | 139 | 5,761 | 185,137 | 397 | 3,616 | 131,371 | 9 | 3,467 | 4 | 1,859 | 21,812,445 | 20,414,453 |
| 日進市 | 81 | 4,878 | 112,674 | 435 | 4,786 | 148,838 | 10 | 6,156 | 5 | 2,676 | 25,122,014 | 24,028,252 |
| 田原市 | 69 | 14,456 | 1,885,641 | 564 | 3,613 | 107,694 | 18 | 3,296 | 5 | 1,610 | 28,455,332 | 27,751,673 |
| 愛西市 | 157 | 4,428 | 92,949 | 362 | 2,532 | 67,026 | 12 | 2,991 | 6 | 1,611 | 23,128,723 | 22,285,625 |
| 清須市 | 189 | 7,535 | 284,830 | 529 | 5,562 | 324,489 | 8 | 3,948 | 4 | 1,787 | 25,108,178 | 24,028,858 |
| 北名古屋市 | 189 | 6,112 | 192,236 | 568 | 5,341 | 214,286 | 10 | 4,907 | 6 | 2,377 | 28,335,973 | 27,690,860 |
| 弥富市 | 142 | 5,332 | 239,148 | 325 | 3,482 | 139,181 | 8 | 2,283 | 3 | 1,196 | 14,981,911 | 14,445,325 |
| みよし市 | 172 | 16,432 | 1,009,354 | 320 | 4,326 | 300,467 | 8 | 3,738 | 4 | 1,892 | 26,429,093 | 24,087,498 |
| あま市 | 234 | 6,105 | 156,380 | 449 | 3,075 | 84,722 | 12 | 4,924 | 5 | 2,446 | 29,123,843 | 28,309,571 |
| 長久手市 | 18 | 886 | 19,476 | 388 | 4,684 | 206,948 | 6 | 4,493 | 3 | 1,770 | 18,847,419 | 18,302,966 |
| 資 料 | 2019年6月1日現在 「2019年工業統計調査結果」 (確報) 県統計課・経済産業省 | | | 平成28年6月1日現在 「平成28年経済センサス-活動調査」 (確報) ※産業別集計(卸売業、小売業) 総務省・経済産業省 | | | 2020年5月1日現在 「令和2年度学校基本統計速報」 (学校基本調査の結果速報) 県統計課 | | | | 平成30年度 「市町村行財政のあらまし」 県市町村課 | |

西尾の統計 2020 年刊

令和 3 年 3 月 発 行

編集発行 西尾市総合政策部企画政策課
西尾市寄住町下田 22
電話(0563)65-2155
