



Algumas informações de saúde estão em português.  
内容の一部をポルトガル語で表記しています

◆市役所は12月29日から1月3日までお休みです◆

# 年末年始の業務案内

■=休み・利用不可  
□=開館日・平常利用

施設名など	27日 (木)	28日 (金)	29日 (土)	30日 (日)	31日 (月)	1日 (祝)	2日 (水)	3日 (木)	4日 (金)
市役所、一色・吉良・幡豆支所	※出生や婚姻、死亡などの届け出は、市役所および各支所の「当直室」で受け付けます。								
佐久島出張所	■								
寺津出張所	■								
市民病院	※救急患者は、市民病院1階の「時間外受付」で受け付けます。								
西尾市休日診療所	■								
西尾市保健センター、一色健康センター、吉良保健センター	■								
総合福祉センター、幡豆いきいきセンター	■								
一色老人福祉センター	■								
アクティにしお	■								
青年の家、働く婦人の家	■								
ふれあいセンター、公民館	■								
文化会館	■								
歴史公園（旧近衛邸、尚古荘）	■								
市資料館、吉良・幡豆歴史民俗資料館、吉良文化広場、旧糟谷邸、尾崎土郎記念館	■								
岩瀬文庫	■								
西尾市立図書館、一色学びの館、吉良・幡豆図書館	■								
いきものふれあいの里	■								
総合・鶴城・中央・一色町・東幡豆体育館、一色B&G海洋センター、吉良野外趣味活動施設、コミュニティ公園	■								
ホワイトウェイブ21	■					8日まで休館。9日から平常営業			
屋外スポーツ施設（総合グラウンド、市民運動広場など）	■								
中央・吉良・幡豆児童館、一色児童センター	■								
西尾勤労会館	■								
斎場やすらぎ苑	友引		■				友引		
	※1月3日は小動物の受け付けを行いません。								
リサイクルプラザ	■								
渡船事業（一色～佐久島間）	平常通り運航								
水道事業	※断水や漏水の修理は☎57・1212へ。年末の水道の開始中止は28日まで行いますが、27日までに届け出が必要です。年始は1月4日から受け付けます。								

※年末年始のごみ収集などについては2ページをご覧ください。

# 注目のトピックス

西尾市役所代表 ☎56・2111 / 一色支所代表 ☎72・7111  
吉良支所代表 ☎32・1111 / 幡豆支所代表 ☎62・5511

## 年末年始のごみ収集などについて

年末年始のごみ収集などは下表のとおりです。12月29日(土)・30日(日)は、市内全域で燃えるごみを収集します。平常利用日はごみカレンダーどおりに収集しますので、詳細はカレンダーを確認してください。

粗大ごみと一時的に出る多量ごみは、燃えるごみと燃えないごみに分けてクリーンセンターへ搬入してください。また、埋め立てごみ(陶磁器類・ガラスなど)は開場日に合わせて各最終処分場に直接搬入してください。

### ●29日・30日のクリーンセンター混雑防止のお願い

- ①29日(土)・30日(日)の直接搬入は混雑しますので、なるべく28日(金)までに搬入してください。
- ②少量のごみは収集日に各ごみステーションに出してください。
- ③資源物は資源物の収集日に出すか、常設資源ステーションをご利用ください。

問合先 ごみ減量課ごみ減量担当 (☎65・2183/水道庁舎内)、クリーンセンター (☎34・8112)

施設名など	27日(木)	28日(金)	29日(土)	30日(日)	31日(月)	1日(祝)	2日(水)	3日(木)	4日(金)	5日(土)	6日(日)	7日(月)
ごみ収集			※1	※1					※3			
クリーンセンター			※2	※2						※4		
平原地区最終処分場			※2	※2								
一色地区最終処分場												
吉良地区最終処分場												
幡豆地区最終処分場												
常設資源ステーション												

※1…市内全域で燃えるごみの収集を行います。

■=休み・利用不可

□=開場日・平常利用

※2…平日と同じ時間で開場します。

※3…花ノ木小学校・吉田小学校区の資源物収集はありません。そのほかのごみは通常どおり収集します。

※4…開場時間は午前8時30分～11時30分。

### ▼各施設の平常の開場日時・閉場日・問合先

施設名など	開場日時	閉場日	問合先
クリーンセンター	平日=午前8時30分～正午、午後1時～4時 土曜日=午前8時30分～11時30分	日曜日、祝日の土曜日	☎34・8112
平原地区最終処分場	平日=午前8時30分～正午、午後1時～4時30分	土・日曜日	☎52・2106
一色地区最終処分場	月・木曜日=午前9時～正午、午後1時～4時	土・日曜日、祝日	☎72・2924
吉良地区最終処分場	火・金曜日=午前9時～正午、午後1時～4時	土・日曜日、祝日	☎32・3636
幡豆地区最終処分場	水曜日=午前9時～正午、午後1時～4時	土・日曜日、祝日	☎32・3636
常設資源ステーション	毎日=午前10時～午後7時	—	—

## 天下の奇祭 てんてこ祭り

日時 1月3日(木) 午後1時

場所 熱池町八幡社

内容 約1,150年前のお田植の儀式を今に伝える県指定無形民俗文化財の祭りです。「テンテコ・テン」と打ち鳴らす小締太鼓の拍子に合わせ、赤装束を身に着けた厄男たちが腰に付けた

大根を奇妙に振り、練り歩いて豊作を祈願します。

駐車場 福地南部小学校駐車場、福地中学校駐車場

その他 名鉄東部交通バスを利用する場合は、熱池停留所をご利用ください。

問合先 市観光協会 (☎65・2169/商工観光課内)



## 三河万歳「新春の舞」

新年の平安を祈念して、国の重要無形民俗文化財に指定されている三河万歳を西野町小学校の児童が演じます。

三河万歳は、毎年元旦の儀式である「開門の儀」として江戸城に招かれたといわれ、太夫と才蔵の軽妙な掛け合いとゆるやかな舞い

が特徴です。

児童が一生懸命に舞う姿を、ぜひご覧ください。

**日時** 1月4日(金) 午前9時30分

**場所** 市役所市民ロビー(1階)

**出演** 西野町小学校御殿万歳部員

**問合せ先** 文化振興課文化財担当  
(☎56・2459/岩瀬文庫内)



## 25年元旦「初日の出」イベントを開催

25年元旦に「初日の出」イベントを開催します。吉良ワイキキビーチ(宮崎海水浴場・恵比寿海水浴場)と三ヶ根山山頂は、市内有数の初日の出スポットです。みんなで初日の出を眺めてみませんか。

### ●吉良ワイキキビーチ

渥美半島越しに、海をきらめかせながら昇る初日の出が見られます。

**日時** 1月1日(祝) 午前5時頃～7時頃

※小雨決行、荒天中止。

**場所** 恵比寿海水浴場管理棟付近

**内容** 温かい飲み物など(甘酒、コーヒー、ニギスの団子汁)を先着1,000人に無料配布します。また、午前5時30分頃から15分程度、花火を打ち上げます。

**その他** 駐車場は、恵比寿海岸駐車場(無料)をご利用ください。

**問合せ先** 吉良・まちづくり協議会(☎32・1141/西尾みなみ商工会内)、市観光協会(☎65・2170/商工観光課内)

### ●三ヶ根山スカイライン山頂

眼下に広がる三河湾と昇りゆく初日の出をお楽し

みください。

**日時** 1月1日(祝) 午前5時頃～7時頃

※雨天中止。

**場所** 三ヶ根山スカイライン山頂駐車場

**内容** 豚汁を先着1,000人に無料配布します。

**その他** 三ヶ根山スカイラインの営業時間は通常午前8時～午後8時ですが、12月31日(月)午後11時～1月1日(祝)午前8時は特別営業を行います。通行料は410円(普通車・軽自動車)です。

**問合せ先** 市観光協会(☎65・2170/商工観光課内)



▲三ヶ根山山頂から見える初日の出

## ふれあいセンター・公民館・アクティにしおの休館日を変更

4月1日から、中央ふれあいセンター(現:青年の家・働く婦人の家)をはじめとする市内14か所のふれあいセンターと公民館、アクティにしおの休館日を変更し、開館日を増やします。

**新しい休館日** 月曜日と年末年始(12月29日～1月3日)

※月曜日が祝日の場合でも開館しません。

**問合せ先**

▶ふれあいセンター・公民館…生涯学習課生涯学習担当(☎55・3515/働く婦人の家内)

▶アクティにしお…市民協働課市民協働担当(☎65・2178)

## ● 注目のトピックス

西尾市役所代表 ☎56・2111 / 一色支所代表 ☎72・7111  
吉良支所代表 ☎32・1111 / 幡豆支所代表 ☎62・5511

### 平成25年西尾市消防出初式

市消防本部では、市の消防力を皆さんにご覧いただくため、恒例の年頭行事として消防出初式を開催します。

当日は幅14m・高さ9mの巨大かくし絵の披露をはじめ、伝統的なはしご乗り演技をアレンジした三連はしご操法、消防車両21台が参加する分列行進、消防団員による規律厳正な部隊訓練、一斉放水

などを実施します。また、出初式で使用するために公募を行った防火標語の優秀作品の発表と表彰式も行います。新年の幕開けを飾る式を晴れやかに行いますので、ぜひお越しください。

**日時** 1月6日(日) 午前10時

**場所** 文化会館南駐車場

**問合せ先** 市消防本部総務課企画教育担当 (☎56・6250)



▲今年の消防出初式（巨大かくし絵披露）の様子

### 市立看護専門学校 一般入学試験

**受験資格** 次のいずれかの条件を満たす方

- ①高等学校を卒業または25年3月に卒業見込みの方
- ②高等学校卒業と同程度以上の学力があると認められる方

**募集人員** 20人程度

**試験日時** 2月6日(水) 午前9時～午後3時頃

**試験会場** 市立看護専門学校

**試験科目** 国語（古文・漢文を除く）、数学Ⅰ・A、英語Ⅰ・Ⅱ、面接

**提出書類** ①入学願書 ②受験票 ③出身高校の調査書または卒業証明書 ④受験料1万円分の郵便為替（普通為替）

※入学願書と受験票は同校に用意してあります。

また、同校ホームページからもダウンロードできます。両書類には、写真（縦5cm×横4cm、正面・上半身で脱帽したもの）を貼付してください。

**申込期間** 1月15日(火)～25日(金) 午前9時～午後5時。ただし、土・日曜日を除く。郵送の場合は締切日の消印有効。

**申込方法** 提出書類に必要事項を記入の上、直接または簡易書留で西尾市立看護専門学校（〒445-0074戸ヶ崎町広美109-1）へ。

**その他** 合否の通知は2月15日(金)に受験者本人へ発送するとともに、同校ホームページに合格者の受験番号を掲載します。

**問合せ先** 市立看護専門学校庶務担当 (☎54・8800)

### 住宅施策や耐震改修に関する計画への意見を募集

市では、パブリックコメント手続きにより「西尾市住生活基本計画（案）」と「西尾市建築物耐震改修促進計画（案）」について意見を募集します。

#### ●西尾市住生活基本計画（案）

旧幡豆郡3町との合併による市域の拡大により、現計画を見直し、新西尾市の住宅政策の指針とするもの

#### ●西尾市建築物耐震改修促進計画（案）

合併前の現計画を見直し、住宅・建築物の更なる耐震化・減災化を促進するための指針とするもの

#### ◆共通事項

**募集期間** 12月17日(月)～1月16日(水)

**閲覧場所** 建築課、各支所、各ふれあいセンター、一色町公民館、幡豆公民館、佐久島出張所  
※市ホームページでも閲覧できます。

**意見書の提出・問合せ先** 住所・氏名・電話番号を記入の上、直接または郵送、ファクス、Eメールで建築課管理・住宅担当（〒445-8501住所不要 / ☎65・2146 / FAX54・6644 / ✉kentiku@city.nishio.lg.jp）へ。同課以外への提出はできません。

# 講座案内

**共通事項** 代理人による申し込みはできませんが、原則1人につき1人(組)の申し込みとなります。郵送での申し込み不可。身体障害者福祉センター講座を除き、電話での申し込み不可。申込者が少ないときは開講しない場合があります。  
**受講料** 図教材費(材料費)

## 身体障害者福祉センター講座

**対象** 市内在住の身体障害者手帳を持っている方  
**申込期間** 12月18日(火)～27日(木) 午前9時～午後5時。ただし、22日(土)～24日(月)を除く。

**申込方法** 直接または電話で市社会福祉協議会(総合福祉センター内)へ。先着順。

**その他** 付き添いの方の同伴可。ガイドボランティアを希望する方は、事前に申し出てください。

**問合先** 市社会福祉協議会(☎56・5900)

講座名	日時など	内容	定員	費用	講師
そめ花	1月18日～3月22日の毎回金曜日 全10回 午後1時30分～3時30分	白い布を切り抜き、好きな色に染めて花を作ります	10人	1回500円程度	杉田美子氏
書道入門	1月21日～3月18日の毎回月曜日 全8回 午後1時30分～3時30分	初歩の書道を学びます	10人	無料	浅岡早苗氏
簡単家庭料理	1月24日～3月28日の毎回木曜日 全6回 午前10時～午後1時	簡単な家庭料理を作ります	15人	1回700円程度	畔柳紀子氏

## 福地ふれあいセンター講座

**対象** 市内在住または在勤の16歳以上の方  
**申込期間** 12月27日(木)午前10時～1月6日(水)午後9時。ただし、12月29日(土)～1月3日(月)を除く。

**申込方法** 受講料を持参の上、直接福地ふれあいセンターへ。先着順。ただし、申込開始時に定員を超えた場合はその場で抽選。

**問合先** 福地ふれあいセンター(☎54・8900)

講座名	日時	内容	定員	費用	講師
果樹の管理 柿の剪(せん)定	1月12日(土) ①午前の部…午前10時～正午 ②午後の部…午後1時30分～3時30分	柿の種類や管理の仕方を学び果樹園でせん定をします	各20人	受200円 教300円	青山通義氏
春を待ちわびて 寄せ植え作り	1月19日(土) 午後1時30分～3時30分	軒下ガーデニングを楽しむ寄せ植えを作ります	20人	受200円 教3,000円	金澤圭子氏

## 一色町公民館講座

**対象** 市内在住または在学の小・中学生とその保護者  
**申込期間** 12月21日(金)～1月6日(水) 午前9時～午後8時30分。ただし、12月25日(火)・26日(水)、29日(土)～1月3日(月)を除く。

**申込方法** 受講料を持参の上、直接一色町公民館へ。先着順。

**問合先** 一色町公民館(☎72・3411)

講座名	日時	内容	定員	費用	講師
子ども大学特別講座 「郷土の歴史・三河一色大提灯」	1月19日(土) 午前10時～11時30分	三河一色大提灯に関わる歴史について学びます	15組	受200円	榊原稔氏

## 吉良町公民館講座

**対象** 16歳以上の方。市内在住または在勤、在学の方を優先。  
**申込期間** 12月20日(木)～1月6日(水) 午前9時～午後8時30分。ただし、12月25日(火)・26日(水)、29日(土)～1月3日(月)を除く。

**申込方法** 直接吉良町公民館へ。申込期間内に定員を超えた場合は抽選。

**問合先** 吉良町公民館(☎32・2151)

講座名	日時	内容	定員	費用	講師
吉良ふるさと講座 ～士郎さん 望郷吉良～	2月17日(水) 午後1時30分～3時	30年ぶりに故郷・横須賀村の地を踏んだ士郎さんのふるさとへの思いを語ります	20人	受200円	鈴木一雄氏

## 横須賀ふれあいセンター講座

**対象** 市内在住、在勤または在学の16歳以上の方  
**申込期間** 12月18日(火)～27日(木)。ただし、25日(火)・26日(水)を除く。

**申込方法** 直接横須賀ふれあいセンターへ。申込期間内に定員を超えた場合は抽選。

**問合先** 横須賀ふれあいセンター(☎35・3198)

講座名	日時など	内容	定員	費用	講師
おもしろ文字講座「文字の成り立ちを覚えよう」	1月19日～3月9日の毎週土曜日 全8回 午前10時～11時30分	楷書や行書などの文字の成り立ちや歴史などを紹介します	10人	受1,600円 教1,000円	波切童州氏

# お知らせ

西尾市役所代表 ☎56・2111  
 一色支所代表 ☎72・7111  
 吉良支所代表 ☎32・1111  
 幡豆支所代表 ☎62・5511

## 催し

### いきものふれあいの里 1月の催し

●米つくりIVもちつきだ！  
 日時 1月13日(月) 午前9時  
 30分〜午後1時  
 内容 みんなで餅つきをし、  
 ついた餅でもぎ餅やきび

**岩瀬文庫 市民ギャラリー案内**  
 問合せ先 文化振興課庶務担当  
 (☎56・6660/岩瀬文庫内)

期間・イベント名	
12月18日(火)午前10時~26日(水)午後3時	…花むすびの会 水彩画作品展
12月27日(木)午前9時~1月6日(月)午後4時	…小京の会 日本画作品展
1月8日(火)正午~20日(月)午後3時	…みのり会 水墨画展

▶開館時間…午前9時~午後5時  
 ▶休館日…月曜日。月曜日が祝日の場合は火曜日も休館 ▶入場料…無料  
 ▶申込方法…利用する週の月の6か月前の月始めから直接岩瀬文庫へ。先着順。電話での申し込み不可。  
 ▶その他…上記の内容は出展者の都合により変更する場合があります。

餅を作ります。  
 定員 50人(米つくりI〜IIIに参加した方を優先)  
 参加料 小学生100円、中学生以上200円  
 講師 当園職員  
 持ち物 エプロン、皿、箸、おわん、水筒など  
 申込開始日 12月23日(祝)  
 ●野鳥観察会・冬の小鳥を観察しよう  
 日時 1月20日(日) 午前9時  
 30分〜11時30分  
 内容 小草地で羽を休めているカモ類をはじめ、冬鳥をじっくりと観察します。

定員 30人  
 講師 高田俊洋氏  
 持ち物など 双眼鏡(ある人のみ)、防寒服、筆記用具など  
 申込開始日 1月6日(日)

◆共通事項  
 集合場所 ネイチャーセンター(いきものふれあいの里内)  
 申込・問合せ 直接または電話でネイチャーセンター(☎52・0266)へ。ただし、12月25日(火)・26日(水)・29日(土)・1月3日(日)・1月7日(月)・15日(火)・16日(水)を除く。  
 その他 小学生以下のお子さんに参加する場合は保護者同伴でお越しください。

### 地産地消料理教室

地元産の食材を使った料理を作ります。  
 対象 市内在住または在勤の方  
 日時 1月31日(水) 午前10時  
 午後1時30分  
 場所 働く婦人の家料理室  
 メニュー 恵方巻き、焼き豚、手作りみその具だくさんみそ汁、米粉のシフォンケーキなど  
 定員 20人  
 費用 1000円  
 講師 西尾市生活改善実行グループ連絡研究会  
 持ち物 エプロン、布巾、三角巾、持ち帰り用容器  
 申込・問合せ 1月15日(火)ま

### 天体観望会

太陽の黒点やプロミネンス、月、木星、天王星、海王星、星団、二重星などが観察できます。  
 日時と内容 1月5日(土)・19日(日) ▼太陽観望会：午後1時〜3時 ▼夜間観望会：午後6時30分〜8時30分  
 参加料 無料  
 その他 ①夜間観望会に中学生以下のお子さんが参加する場合は保護者同伴 ②悪天候の場合は中止します。曇天など、不明な場合はお問い合わせください。  
 場所・問合せ 寺津ふれあいセンター(☎58・1177)

でに氏名・住所・電話番号を、直接またはファクス、Eメールで農林水産課農畜産担当(☎65・2136/☎57・1322/☎ousu@city.nishio.lg.jp)へ。申込期間内に定員を超えた場合は抽選。電話での申し込みはできません。

### みんなで踊ろう！ ワークシヨップを開催

各地域に伝わる踊りと踊ろっ茶の2曲を練習し、2月24

地区	対象	初回練習日時と場所	演目	講師
西尾	3歳以上	1月13日(月) 午後2時 西野町ふれあいセンター	西尾小唄 踊ろっ茶	西尾民謡保存会 稲垣まつ子氏
一色	3歳以上	1月19日(日) 午前10時 一色町公民館	一色音頭 踊ろっ茶	豊竜鶴会 中尾田鶴子氏
吉良	小学生以上	1月12日(土) 午後2時 横須賀コミュニティ公園	吉良音頭 踊ろっ茶	夕貴会 山本幸子氏
幡豆	3歳以上	1月19日(日) 午後2時 幡豆ふれあいセンター	幡豆音頭 踊ろっ茶	幡豆民舞会 嶋崎佐津枝氏

日(月)に文化会館で予定している民俗芸能大会で披露します。  
 対象など 左表のとおり  
 定員 各20人(先着順)  
 参加料 無料  
 申込・問合せ 12月20日(木)から住所・氏名(参加者が未成年の場合は保護者氏名も)・年齢・電話番号を、直接または電話、ファクスで、文化振興課庶務担当(☎56・6660/☎56・2787/岩瀬文庫内)へ。  
 その他 練習は土・日曜日に4回程度行う予定です。

### 西尾の郷土玩具と干支展

来年のえと「巳」の置物や民芸品を展示・販売します。  
 期間 12月27日(木)～1月8日(火)

※1月1日(祝)を除く。  
 場所/時間 おしろタウン・シャオ/営業時間内

※8日(火)は午後4時まで。

展示品 きらら鈴、茶わん、ひょうたん、郷土玩具など  
 問合せ 市観光協会(☎65・2168/商工観光課内)

### 災害ボランティアコー デイナーター養成講座

災害が起きたときに、ボランティアを「しようとする人」と「してほしい人」を結びつける役目をする災害ボランティアコーデイナーターについて実践的な知識と行動体制を学びます。

対象 市内在住、在勤または在学の方

日時 1月20日(日)、2月3日(日)

(日) 全2回 午前10時～午後3時30分

場所 アクティにしお3A集会所(3階)

定員 30人(先着順)

参加料 無料

講師 県社会福祉協議会ボランティアセンター運営委員会委員長 鈴木盛宏氏

申込方法 12月21日(金)午前9時～1月14日(祝)午後5時に直接または電話でアクティにしお(☎56・3923)へ。ただし、12月25日(火)・26日(水)、12月29日(土)・1月3日(月)、1月7日(木)を除く。

問合せ 市民協働課市民協働担当(☎65・2178)

### お茶の美味しい淹れかた 抹茶の点てかた

茶葉の量やお湯の温度などの基本から、お茶の入れ方を楽しく学びます。

日時 ①1月5日(土) ②1月12日(土) 午後1時30分

場所 旧近衛邸(歴史公園内)

定員 各10人(先着順)

参加料 1000円

講師 日本茶インストラクター 稲垣啓氏

申込・問合せ 12月27日(木)までに直接または電話で市シルバー人材センター(☎57・3216/総合福祉センター内)へ。

### 本のリサイクル市

図書館が除籍した本や、家庭で読まなくなった本を集めて自由に持ち帰ることができると市を開催します。本の提供と参加をお待ちしています。

日時 1月5日(土)・6日(日) 午前9時～午後6時  
 場所 幡豆図書館研修室(2階)  
 費用 無料  
 ●不要な本をお持ちください  
 リサイクル市に出品する本を募集します。  
 募集期限 1月6日(日) 正午  
 ※休館日を除く。  
 その他 教科書や受験参考書、問題集、雑誌、汚れや破損が著しいものなどは持ち込みできません。  
 問合せ 幡豆図書館(☎62・6588)

### スポーツ

#### 第45回西尾マラソン大会

日時 2月3日(日) 午前9時  
 開会式(小学生の部とジョギングの部は雨天中止)  
 場所 古川緑地

種目・距離 下表のとおり

参加料

※年齢は2月3日現在。

種目	距離	種目	距離
小学女子4年以下	約1,000m	中学男子3年	約3,200m
小学女子5年	〃	一般男子19歳以下	約4,700m
小学女子6年	〃	一般男子20歳代	〃
小学男子4年以下	約1,600m	一般男子30歳代	〃
小学男子5年	〃	一般男子40歳代	〃
小学男子6年	〃	一般男子50歳代	〃
中学女子1年	約2,000m	一般男子60歳以上	〃
中学女子2年	〃	一般女子19歳以下	約3,200m
中学女子3年	〃	一般女子39歳以下	〃
中学男子1年	約3,200m	一般女子40歳以上	〃
中学男子2年	〃	ジョギングの部	約1,600m

### 福祉

問合せ 市体育協会事務局(☎54・0002/総合体育館スポーツ課内)、市陸上競技連盟事務局 窪田(☎57・2658)

#### 県在宅重度障害者手当を振り込みます

県在宅重度障害者手当12月期分(8月～11月分)を12月25日(火)に振り込みます。金融機関でご確認ください。  
 問合せ 福祉課障害者福祉担当(☎65・2113)

#### 1月の献血

日時 1月12日(土) 午前10時～11時30分、午後1時～4時  
 場所 おしろタウン・シャオ実施団体 愛知県赤十字血液センター

その他 より安全な血液を確保するため、問診票をもとに医師が総合的に判断し、献血の適否を決定します。

問合せ 福祉課社会福祉担当(☎65・2114)

## 国民健康保険税の納め忘れはありませんか

国民健康保険税（国保税）の納め忘れがあると、高額療養費や葬祭費、療養費、特別療養費などの保険給付が一時差し止めとなる場合があります。納め忘れのある方は、早急に納税してください。

### ●国民健康保険被保険者資格証明書（資格証）

平成12年度以降に課税された国保税を、災害などの特別な事情がないにもかかわらず納期限から1年以内に納税しない方には、国民健康保険被保険者証（保険証）の代わりに国民健康保険被保険者資格証明書（資格証）を交付します。資格証で受診する場合は、医療機関の窓口で支払う医療費が全額自己負担となります。この場合、後日領収書を保険年金課に持参し、特別療養費の申請をすることになります。

●保険給付の一時差し止め  
国保税を滞納している方が保険給付の申請をする場合、給付を一時差し止めます。なお、国保税を完納した場合や給付のうち一定割合以上を滞納している国保税へ充当することを承諾した場合には、

一時差し止めを解除します。  
問合せ先 保険年金課 国民健康保険担当（☎65・2103）

## ファミサポ研修会 親子でギュー！ふれあい遊び



親子のふれあいを深め、一緒に遊びながら遊び方のヒントを学びましょう。

対象 就園前のお子さんとその保護者（祖父母も可）

日時 1月17日（木）午前10時～11時30分

場所 総合福祉センターふれあいホール（4階）

内容 ふれあい遊び、リズム遊びなど

定員 30組（先着順）

費用 無料

講師 子育て支援にこにこ代表 倉内千晴氏

持ち物 バスタオル、室内用運動靴、飲み物

申込・問合せ先 12月21日（金）から、直接または電話でファミリー・サポート・センター（☎57・5007 / 総合福祉センター内）へ。

## 情報通信

### その他

ミツバチを飼育している方は届け出が必要です

養蜂振興法が改正され、「業」以外の、個人的使用目的や趣味でミツバチを飼育している方も新たに届け出が必要となります。ただし、次の場合は届け出の対象外です。①農作物などの花粉受精のため一時的に飼育する場合 ②密閉構造の飼育設備で飼育する場合 ③反復使用可能な巣枠・巣牌を用いないで飼育し、蜂蜜などの販売をしていない場合▶**届け出期間**／1月4日（金）～31日（木）▶**届け出内容**／飼育者の氏名（名称）・住所・飼育場所・飼育群・年間の飼育計画など▶**届け出窓口**／県西三河農林水産事務所農政課（岡崎市明大寺本町）▶**問合せ先**／県畜産課（☎052・954・6426）

### 相談

県立岡崎盲学校の教育相談

目の前でおもちゃを見せても目で追ったりしない、物によくぶつかる、絵本やテレビに極端に目を近づけて見る、教科書や黒板の文字が見えにくいなどお子さんの目の見え方で悩んでいる保護者の方、

病気や事故で見えにくくなったり、視力を失ったりした方、気軽にご相談ください。▶**費用**／無料▶**問合せ先**／県立岡崎盲学校教育相談担当（☎0564・52・1282）

### 相談

乳幼児の耳の聞こえについて心配されている保護者の方へ

「音に反応しない」「ほかの子と比べて音への反応が悪いようだ」「1歳半を過ぎても言葉が出ない」などお子さんの耳の聞こえについて心配な方は、1日でも早くご相談ください。聞こえと言葉は3歳までに急ピッチで発達し、その時期を逃すと言葉や社会性などの発達にも大きな支障をもたらすといわれます。聞こえに問題のあるお子さんに対する教育は、早ければ早いほど効果があります。▶**費用**／無料（相談・検査・指導）▶**申込・問合せ先**／事前に電話またはファクスで県立岡崎聾学校教育相談担当（☎0564・45・2830 / FAX0564・45・6248）へ。

### その他

託児付き就職支援セミナー

▶**対象**／主に子育てをしながら就職を目指している女性※事前にハ

ローワーク西尾にて求職登録が必要。▶**期日と内容**／①1月29日（火）…見つけよう!! 自分流の働き方・生き方～就職の心構え・準備あれこれ～ ②30日（水）…面接力アップ・自分力アップ～面接の心構え・準備あれこれ～▶**時間**／午前10時～正午▶**場所**／市役所22会議室（2階）▶**定員**／各日15人※先着順。1日のみの参加も可。▶**申込・問合せ先**／1月21日（月）までに直接西尾公共職業安定所（☎56・3622 / ハローワーク西尾）へ。▶**その他**／別室で、保育士による生後6か月以上の就学前のお子さんを対象とした託児があります。

### その他

県の特定最低賃金を改正

県内の7業種の特定（産業別）最低賃金について、12月16日から改正金額が発効します。▶鉄鋼業最低賃金＝874円▶はん用機器製造業最低賃金＝849円▶電気機器製造業最低賃金＝815円▶輸送用機器製造業最低賃金＝854円▶精密機器製造業最低賃金＝804円▶各種商品小売業最低賃金＝792円▶自動車（新車）小売業最低賃金＝836円▶**問合せ先**／岡崎労働基準監督署西尾支署（☎57・7161）



**県遺児手当を振り込みます**

県遺児手当12月期分（8月～11月分）を12月25日（火）に振り込みます。金融機関でご確認ください。

**問合先** 子育て支援課手当担当（☎65・2109）

**その他**

**農業委員会委員選挙人名簿登録申請書の提出を**

市農業委員会では、農業委員会委員選挙人名簿調製のため、対象世帯に農業委員会委員選挙人名簿登録申請書を送付しました。所定事項を記入の上、同封の返信用封筒で、市農業委員会へ返送してください。

この申請は、選挙による農業委員会委員の選挙権・被選挙権を確定するための大切な申請書となりますので、必ず提出をお願いします。対象となる世帯で、届いていない場合はお問い合わせください。10オール以上の農地を耕作している世帯

返送期限 1月10日（木）

**問合先** 市農業委員会（☎65・2134 / 農林水産課内）

**市有地を売却します**

**対象物件** 左表のとおり

▼対象物件	物件番号 1	物件番号 2
所在地	吉良町荻原川中 1-14	東幡豆町本郷59-11
登記地目	宅地	宅地
実測面積	1,001.74㎡	244.11㎡
予定価格	3,005万円	1,060万円
備考	川中住宅跡地	旧都市計画道路用地

**申込開始日時** 1月7日（月）午前9時

**申込方法** 契約申込書などに必要事項を記入の上、直接財政課財産管理担当へ。契約申込書などは同課に用意。  
**契約者の決定方法** 予定価格以上での先着申込順。ただし、申込開始時に複数の申し込みがあった場合は、最高額で申し込んだ方。最高



額が複数あった場合は、くじ引きにより決定。

**その他** 契約申込書などの必要書類は必ず持参してください。電話や郵送などでの申し込みはできません。詳細は財政課に設置してある契約条項を確認してください。

**問合先** 財政課財産管理担当（☎65・2167）

**工業統計調査にご協力を**

経済産業省では、12月31日現在で全国一斉に「平成24年工業統計調査」を実施します。この調査の目的は、製造業を営む事業所を対象に、その活動実態を明らかにすることです。12月下旬から1月にかけて、知事が任命した統計調査員が伺いますのでご協力ください。

調査票に記入した内容は、統計法に基づき秘密が厳守されますので、正確な記入をお願いします。  
**問合先** 企画政策課統計担当（☎65・2155）

**みんなの情報ガイド**

このコーナーの内容は市民の皆さんなどからの原稿を基に作成しています。費用が無料のもの、どなたでも参加できるもの、申し込み期限などの期日の定めがないものは、金額、対象者、期日を記載していません。紙面の都合で全てをお伝えできませんので詳細については各記事の問合先に確認してください。

**催し**

**みどり発刊20周年 新西尾市名所「かるた大会」**

▶対象/高校生以上の方▶日時/1月3日(木)午前9時30分▶場所/旧近衛邸、尚古荘（歴史公園内）▶定員/約200人▶申込・問合先/12月20日(木)までに申込書に必要事項を記入の上、直接またはファクス、郵送で㈱エムアイシーグループかるた大会係（☎56・5111/℡56・5166/〒445-0811道光寺町東縄65）へ。申し込み多数の場合は抽選。申込書は文化会館ほかに用意。同社ホームページからもダウンロード可。

**催し**

**自然を楽しむ観察会**

冬鳥、野鳥をじっくり探します。  
 ▶日時/12月22日(土)午前9時～正午▶集合場所/ネイチャーセンター（いきものふれあいの里内）▶定員/20人▶問合先/西三河自然観察会 松山（☎090・7616・2613/刈谷市半城土西町）

**その他**

**戦没者遺児による慰霊友好親善事業**

戦没した旧戦域を訪れ、慰霊追悼を行うとともに、同地域の住民と友好親善を図ります。日程など詳細はお問い合わせください。▶対象/戦没者遺児の方▶参加料/9万円▶問合先/㈱日本遺族会事務局（☎03・3261・5521）

《このコーナーに掲載する記事を募集》申し込みは所定の投稿用紙に必要事項を記入の上、掲載を希望する号の前月の10日までに、直接またはファクスで情報課広報担当（☎65・2159/℡57・1313）へ。投稿用紙は同担当に用意。市のホームページからもダウンロードできます。ただし、紙面の都合により掲載できない場合もあります。営利目的や政治・宗教関係、特定の人や団体のみを対象とした記事などはお断りします。

# 相談

- お住まいの地区に該当するセンターで受けてください。※一部地区を除く。
- 都合により受けられない場合は、お問い合わせください。
- 1歳児育児相談、おめでとう相談、赤ちゃんひろば、健康相談は申し込み不要です。

地区名・場所	西尾地区 西尾市保健センター	一色地区 一色健康センター	吉良地区 吉良保健センター	幡豆地区 幡豆いきいきセンター
<b>1歳児育児相談</b> 内 育児・歯科相談 持 母子健康手帳、受診票、歯ブラシ	対 24年1月1日～15日生…日 1月10日(木) 対 24年1月16日～31日生…日 1月24日(木) 受 午後1時～2時	対 24年1月1日～15日生…日 1月17日(木) 対 24年1月16日～31日生…日 1月24日(木) 受 午後1時～1時15分 ※場所…吉良保健センター		
<b>おめでとう相談</b> 内 身体計測、母乳・育児相談など 持 母子健康手帳、バスタオル	対 生後4か月までのお子さん 日 1月8日(火)・25日(金) 受 午前9時30分～11時30分	対 生後4か月までのお子さん 日 1月23日(木) 受 午前9時30分～11時	対 生後4か月までのお子さん 日 1月16日(木) 受 午前9時30分～11時	対 生後4か月までのお子さん 日 1月9日(木) 受 午前9時30分～11時
<b>赤ちゃんひろば</b> 内 親子遊びや育児の話、育児相談 持 母子健康手帳、バスタオル	対 生後5か月～1歳未満のお子さん 日 1月17日(木) 受 午前9時30分～11時30分	対 生後5か月～1歳未満のお子さん 日 1月23日(木) 受 午前9時30分～11時	対 生後5か月～1歳未満のお子さん 日 1月16日(木) 受 午前9時30分～11時	対 生後5か月～1歳未満のお子さん 日 1月9日(木) 受 午前9時30分～11時
<b>健康相談</b> ▶ 育児相談…内 乳幼児の発達や育児の悩み 持 母子健康手帳 ▶ 一般相談…内 健康や栄養など全般	日 1月21日(月) 受 午後1時30分～2時30分 ※医師による健康相談は午後2時から	日 1月11日(金) 受 午前9時30分～11時	日 1月7日(月) 受 午後1時30分～2時30分	日 1月18日(金) 受 午前9時30分～11時
<b>多胎児の会</b> 内 育児相談や母親同士の交流など 日 初めてのの方は電話で各問合先へ(地区に関係なく参加可)	●さくらんぼクラブ 対 多胎児の親子、多胎妊娠中の妊婦 日 1月22日(火) 受 午前10時～11時30分	●ふたごの母の会 対 多胎児の親子、多胎妊娠中の妊婦 日 1月9日(木) 受 午前10時～正午 持 昼食または昼食代(400円程度) ※場所…吉良保健センター		
<b>祖父母会</b> 内 孫の育児をしている祖父母の交流、孫との遊び、育児相談 日 初めてのの方は電話で吉良保健センターへ	対 就園前のお子さんとその祖父母 日 1月21日(月) 受 午前10時～正午 持 昼食(おにぎり、お茶) ※場所…吉良保健センター			
<b>保健相談</b> 内 健康に関することの相談全般	日 月～金曜日(祝日を除く) 受 午前8時30分～正午、午後4時～5時	日 月～金曜日(祝日を除く) 受 午前8時30分～正午、午後4時～5時 ※場所…吉良保健センター		
<b>母子健康手帳交付と妊婦相談</b> 内 母子健康手帳の交付と妊娠中の相談全般 持 妊娠届出書	日 月～金曜日(祝日を除く) 受 午前8時30分～午後5時。ただし、妊婦相談は正午まで。	日 月～金曜日(祝日を除く) 受 午前8時30分～午後5時。ただし、妊婦相談は正午まで。 ※場所…吉良保健センター		

## 市民病院だより ②1

### 脳ドックの紹介

脳神経外科部長 横江敏雄



体の状態をチェ  
 ックして、病気の  
 早期発見・早期治  
 療に役立てる目的  
 で始められた人間  
 ドック。残念ながら、全ての病気に対  
 して万能というわけではありません。  
 人間ドックは、主に生活習慣病の兆  
 候を発見することに重点が置かれてい  
 るため、日本人の死亡原因の第3位と  
 なっている脳卒中については、危険因  
 子は把握できても、脳の病変まで知る  
 ことはできません。病気が「発症して  
 から」の治療では遅く、「発症を防ぐた  
 めの予防」が重要で、特に脳の病気が  
 一度発症すると元通りに回復すること  
 が困難です。予防と早期発見のために、  
 当院で脳ドックを受けてみてはいかが  
 でしょうか。

基本コースは、高精度のMRI装置  
 を使用して脳および脳血管の検査を行  
 います。検査に痛みは全くなく、約30  
 分程で終了します。心電図と血液検査  
 を組み合わせたオプションコースも選  
 べます。健康に自信のある方もそうで  
 ない方も、定期的に脳ドックを受ける  
 ことをお勧めします。

問合先 市民病院脳神経外科 (☎56・  
 3171)

# 1月

# 子育て健康ガイド

Guia de saúde e Puericultura

## 問合先

### ◆地区の割り振り

- 西尾地区…一色・吉良・幡豆地区以外にお住まいの方
- 一色地区…一色町にお住まいの方
- 吉良地区…吉良町にお住まいの方
- 幡豆地区…東幡豆町、西幡豆町、鳥羽町、寺部町にお住まいの方

西尾地区	一色・吉良・幡豆地区
西尾市保健センター Nishio Hoken Center (☎ 57・0661 FAX 54・7866)	吉良保健センター Kira Hoken Center (☎ 32・3001 FAX 32・3144)

☞ 台風警報や東海地震予知情報（警戒宣言）が発令している場合は次のとおりです。  
 ▶ 午前の事業…午前8時の時点で発令中の場合は中止します。 ▶ 午後の事業…午前11時の時点で発令中の場合は中止します。  
 ※代替日などはお問い合わせください。



- お住まいの地区に該当するセンターで受けてください。※一部地区を除く。
- 都合により受けられない場合は、1週間前までに連絡してください。
- 1歳6か月児・2歳児歯科・3歳児健診の際、希望者にはフッ素塗布を実施します。
- 事前に配布した各健診受診票は記入してきてください。お持ちでない方は連絡してください。

地区名・場所	西尾地区 西尾市保健センター	一色地区 一色健康センター	吉良地区 吉良保健センター	幡豆地区 幡豆いきいきセンター
<b>4か月児健診</b> Check-up para crianças com 4 meses de idade 持 母子健康手帳、受診票、バスタオル1枚、替えのおむつ	対 24年9月1日～11日生…日 1月11日(金) 対 24年9月12日～19日生…日 1月18日(金) 対 24年9月20日～30日生…日 1月25日(金) 受 午後1時～1時15分	対 24年9月生 日 1月23日(水) 受 午後1時～1時10分 ☞ 離乳食教室（前期）も実施します	対 24年9月生 日 1月16日(水) 受 午後1時～1時10分 ☞ 離乳食教室（前期）も実施します	対 24年8・9月生 日 1月9日(水) 受 午後1時～1時10分 ☞ 離乳食教室（前期）も実施します
<b>1歳6か月児健診</b> Check-up para crianças de 1 ano e 6 meses 持 母子健康手帳、受診票、歯ブラシ、替えのおむつ	対 23年5月1日～10日生…日 1月9日(水) 対 23年5月11日～21日生…日 1月16日(水) 対 23年5月22日～31日生…日 1月23日(水) 受 午後1時～2時	※1月は実施しません。	対 23年4・5月生 日 1月8日(水) 受 午後1時～2時	対 23年4・5月生 日 1月18日(金) 受 午後1時～2時
<b>2歳児歯科健診</b> Exame dental para crianças de 2 anos 持 母子健康手帳、受診票、歯ブラシ、替えのおむつ	対 ①22年5月1日～16日生 ②22年5月17日～31日生 ③22年11月1日～16日生 ④22年11月17日～30日生 日 ①② 1月7日(月) ③④ 1月28日(月) 受 ①③ 午後1時～2時 ②④ 午後1時30分～2時30分	対 ①22年5月生 ②22年11月生 日 1月15日(水) 受 ① 午後1時30分～2時 ② 午後1時～1時30分	対 ①22年5月生 ②22年11月生 日 1月21日(月) 受 ① 午後1時30分～2時 ② 午後1時～1時30分	対 ①22年4・5月生 ②22年10・11月生 日 1月22日(水) 受 ① 午後1時30分～2時 ② 午後1時～1時30分
<b>3歳児健診</b> Check-up para crianças de 3 anos 持 母子健康手帳、受診票、目と耳のアンケート、歯ブラシ	対 21年9月生 日 1月8日(水)・15日(水)・22日(水) 受 午後0時50分～2時	対 21年9月生 日 1月11日(金) 受 午後0時50分～1時30分	対 21年9月生 日 1月25日(金) 受 午後0時50分～1時30分	※1月は実施しません。
<b>妊産婦歯科健診</b> Exame dental para gestantes e pós-parturientes 持 母子健康手帳、歯ブラシ	対 妊婦、産婦（産後1年以内） 日 1月21日(月) 受 午後1時30分～2時30分	対 妊婦、産婦（産後1年以内） 日 1月7日(月) 受 午後1時30分～2時30分 ※場所…吉良保健センター		



- お住まいの地区に該当するセンターで受けてください。
- 母子健康手帳を必ず持参してください。

地区名・場所	西尾地区 西尾市保健センター	一色・吉良・幡豆地区 吉良保健センター
<b>マタニティクラス</b> 内 マタニティサロン、講話など	対 妊婦 日 ① 1月11日(金)…内 講話3「おっぱいの話」 ② 1月25日(金)…内 講話4「産後のママの体と心の変化 赤ちゃんとのふれあい体験」 受 午前9時45分～10時 申 事前申し込みは不要。 ※場所…西尾市保健センター	
<b>離乳食教室</b> 内 離乳食についての話	対 生後4～5か月児の保護者…日 1月9日(水) 対 生後6～8か月児の保護者…日 1月16日(水) 受 午前9時30分～10時 申 教室開催日の前週の金曜日までに、電話で西尾市保健センターへ。	対 生後3～4か月児の保護者… 4か月児健診日 対 24年6月生まれのお子さんの保護者… ……………日 1月17日(水) 受 午前9時30分～9時50分 申 4か月児健診で申し込みください。健診日以降は電話で吉良保健センターへ。

## 個別接種

### ◆全地区

### 場所…指定医療機関

予 防 接 種 名	対 象	そ の 他 ・ 注 意
ジフテリア百日せき破傷風混合 (DPT) Vacina triplíce (coqueluche, difteria e tétano)	<ul style="list-style-type: none"> <li>● 1 期初回 対24年6月以前の生まれで、1期初回3回接種が終わっていない7歳半未満の方</li> <li>● 1 期追加 対23年2月生</li> </ul>	<ul style="list-style-type: none"> <li>☑ 1 期追加は、対象者へ予診票と個別接種依頼書を西尾地区は郵送で、一色・吉良・幡豆地区は1歳6か月健診時にお渡しします。指定医療機関へ予約をして接種してください。1期初回3回接種終了後、1年経過している7歳半未満で追加接種が済んでいない方は、お問い合わせください。</li> <li>注 予 防 接 種 手 帳 に つ づ ら れ て い る 予 診 票 は 使 え ま せ ん の で、お 問 い 合 わ せ ください。</li> </ul>
麻疹風疹混合 (MR) Vacina dupla (sarampo e rubéola)	<ul style="list-style-type: none"> <li>● 1 期 対23年12月生</li> <li>● 2 期 対18年4月2日～19年4月1日生 (年長児相当)</li> <li>● 3 期 対11年4月2日～12年4月1日生 (中学1年生)</li> <li>● 4 期 対6年4月2日～7年4月1日生 (高校3年生相当)</li> </ul>	<ul style="list-style-type: none"> <li>☑ 1 期対象者には1歳の誕生日前後に予診票と個別接種依頼書をお渡しします。指定医療機関へ予約をして期限内に接種してください。対象以前に生まれた2歳未満の子で予診票などを持っていない方は、お問い合わせください。</li> <li>2～4期対象者には4月に予診票と個別接種依頼書を郵送しました。指定医療機関へ予約をして期限内に接種してください。予診票が届かない方はお問い合わせください。</li> <li>注 4 期対象者のうち、23年度中に既に1回接種が済んでいる方は対象外です。</li> </ul>
ジフテリア・破傷風混合 (DT 2期) Vacina dupla (difteria e tétano) 2ª dose	<ul style="list-style-type: none"> <li>☑ 12年4月2日～13年4月1日生 (小学6年生)</li> </ul>	<ul style="list-style-type: none"> <li>☑ 対象者には4月に予診票と個別接種依頼書を郵送しました。指定医療機関へ予約をして期限内に接種してください。予診票が届かない方はお問い合わせください。</li> </ul>

●24年11月から、ジフテリア百日せき破傷風ポリオ（4種混合予防接種）が始まりました

### ◆全地区

### 場所…指定医療機関

予 防 接 種 名	対 象	そ の 他 ・ 注 意
ジフテリア百日せき破傷風ポリオ(4種混合) Vacina Quádrupla (coqueluche, difteria, tétano e poliomielite inativada)	<ul style="list-style-type: none"> <li>● 1 期初回 対24年9月生</li> </ul>	<ul style="list-style-type: none"> <li>☑ 対象者には予診票兼接種依頼書を郵送します。指定医療機関へ予約をして期限内に接種してください。予診票が届かない方はお問い合わせください。</li> <li>4種混合ワクチンの流通状況などにより、4種混合予防接種ができない場合は、DPTワクチンと単独の不活化ポリオワクチンの接種も可能です。希望者は4種混合予防接種予診票と母子健康手帳を持参の上、西尾地区は西尾市保健センター、一色・吉良・幡豆地区は吉良保健センターへ。</li> <li>注 DPTまたはポリオ（生・不活化ワクチン）を過去に接種したことがある7歳半未満の方は、原則4種混合初回の接種ができませんので、お問い合わせください。</li> </ul>

## 児童館だより

- 就学前のお子さんが参加する場合は、保護者同伴でお越しください。
- 詳細は各施設に、直接お問い合わせください。
- 児童館全般については、子育て支援課こども福祉担当(☎65・2108)へ。

内 容	対 象	日 時 な ど
▼中央児童館 (☎57・5661)		
【親子であそぼう】 親子リズム	1歳未満 1～3歳	17日(木) 午前10時30分～10時50分 17日(木) 午前11時～11時30分
【親子であそぼう】 お正月遊び	0～3歳	10日(木) 午前10時30分～11時
【親子であそぼう】 おにたいじ	0～3歳	24日(木) 午前10時30分～11時
▼吉良児童館 (☎32・1191)		
【ちびっこ集まれ】 親子体操	0～3歳	10日(木) 午前10時30分～11時
【わくわくキッズ】 お茶会	小学生	12日(土) 午後1時30分～3時
【わくわくキッズ】 プラ板キーホルダー作り	小学生	26日(土) 午後1時30分～3時

内 容	対 象	日 時 な ど
▼一色児童センター (☎74・2800)		
【ちびっこ集まれ】 リズム遊び	0～3歳	9日(木) 午前10時30分～11時
【ちびっこ集まれ】 親子体操	0～3歳	23日(木) 午前10時30分～11時
【ちびっこ集まれ】 豆まき	0～3歳	30日(木) 午前10時30分～11時
▼幡豆児童館 (☎63・0131)		
【ちびっこ集まれ】 にこにこクラブ	0～3歳	8日(火) 午前11時30分～11時50分
【ちびっこ集まれ】 アロマセラピー	0～3歳	9日(水) 午前10時30分～11時30分 ※要予約。
【ちびっこ集まれ】 親子リズム	0～3歳	16日(木) 午前10時30分～11時30分

# 1月

# 予防接種ガイド

Guia de Vacina Preventiva

## 問合先

### ◆地区の割り振り

- 西尾地区…一色・吉良・幡豆地区以外にお住まいの方
- 一色地区…一色町にお住まいの方
- 吉良地区…吉良町にお住まいの方
- 幡豆地区…東幡豆町、西幡豆町、鳥羽町、寺部町にお住まいの方
- 全地区…市内にお住まいの方

西尾地区	一色・吉良・幡豆地区
西尾市保健センター Nishio Hoken Center (☎ 57-0661 FAX 54-7866)	吉良保健センター Kira Hoken Center (☎ 32-3001 FAX 32-3144)

対象の日時で受けられない場合は、1週間前までに各問合先に連絡してください。

午前11時の時点で暴風警報や東海地震予知情報（警戒宣言）が発令中の場合は、中止します。代替日などはお問い合わせください。

☎午後1時55分～2時40分

※番号札は午後1時から配布。

📄母子健康手帳、予診票

📄①予防接種手帳の中の該当する予防接種の予診票に記入の上、持参

してください（検温は会場で行います）②母子健康手帳を忘れた場合は接種できません③「予防接種と子どもの健康」をよく読んで受けてください④転入者は各センターにお問い合わせください。

📄無料

📄はしか、水ぼうそう、とびひ、水いぼなどの感染症や発熱中のお子さんは、ほかのお子さんに感染する恐れがありますので、健診や予防接種を受けることができません。

Recepção: 13:55 às 14:40

※ A senha é distribuída a partir das 13:00

Trazer: Caderneta Vacina (quem recebeu), caderneta mãe-filho (boshi-techo)

Cuidados: 1) Trazer o formulário da vacinação devidamente preenchido (a temperatura corporal deve ser medida no local da aplicação). 2) Se esquecer o boshi-techo, não será permitida a aplicação da vacina. 3) Favor ler atentamente o livro de Vacinação e Saúde Infantil. 4) Àqueles que mudaram recentemente para a cidade de Nishio, entrar em contato com o Hoken Center.

Custo: Gratuito

Outros: As crianças com sarampo, catapora e doenças contagiosas, não poderão aplicar vacina ou fazer os exames periódicos, pois pode passar para outras crianças que se encontram no local.

### ▼西尾市保健センター

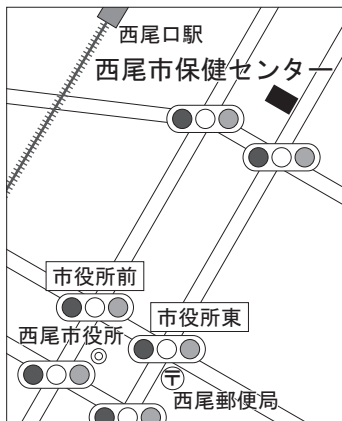

### ▼一色健康センター

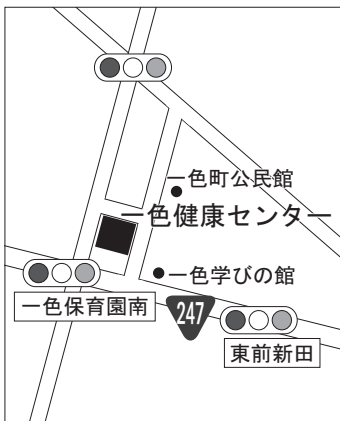

### ▼吉良保健センター



### ▼幡豆いきいきセンター

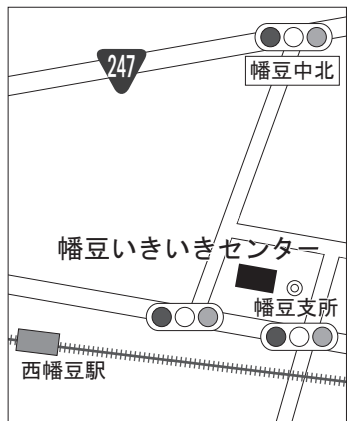

## 集団接種

●4月から「ジフテリア百日せき破傷風混合」予防接種は、個別接種に変更になりました。

予防接種名	対象地区	対象年齢・期日など	場所	その他
BCG	西尾地区	☎24年9月16日～30日生……………1月9日(水)	西尾市保健センター	6か月未満で接種が済んでいない方は、お問い合わせください。
		☎24年10月1日～15日生……………1月22日(火)		
	一色・吉良・幡豆地区	☎24年9月16日～30日生……………1月7日(月)	一色健康センター	
		☎24年10月1日～15日生……………1月22日(火)	吉良保健センター	

### ●ポリオの接種方法が変わりました

24年9月から、ポリオの接種方法が「不活化ポリオワクチンの皮下接種（皮下に注射する）」に変わりました。回数も4回の接種が必要です。生ポリオワクチンを1回接種した方は、2回目以降は不活化ポリオワクチンを接種することになります。生ポリオワクチンを2回接種した方は、不活化ポリオワクチンの接種は不要です。

予防接種名	対象地区	対象年齢	場所	その他
不活化ポリオ Polioimielite	西尾地区	☎23年9月生まれ以降の方	西尾市保健センター	📄対象者には順次案内を郵送しますので、通知の日程でお越しください。接種日に都合の悪い方はお問い合わせください。 23年8月以前生まれで、生ポリオワクチン投与を2回受けていない7歳半未満の方は、ポリオの接種歴の確認のため、お手元に母子健康手帳をご用意の上、電話で各地区のセンターに申し込んでください。以前配布した日程表と日程が異なりますので、お問い合わせください。
	一色・吉良・幡豆地区	☎23年9月生まれ以降の方	吉良保健センター	

# 1月の市民相談

●相談は全て無料です。相談日が祝日と重なった場合は原則としてお休みです。  
●市役所の市民課・収納課・子ども課・福祉課にはポルトガル語を話せる職員（臨時職員）がいます。

No dep. de registo civil, coletoria municipal, dep. infantil, dep. de assistência social, trabalham funcionários que compreendem o idioma português.

相談	日	時	場所	主な相談内容	問合せ先
年金相談	1月9日(水)	午前10時～正午	市役所多目的室BCDE 市役所多目的室BCDE 吉良支所第1会議室 市役所多目的室BCDE	厚生年金・国民年金について。※受け付け状況により、相談時間終了前でも受け付けを終了する場合があります。	保険年金課国民年金担当 (☎65・2104)
	・18日(金)	午後1時～3時			
	・22日(火)	※受け付けは午前8時			
	・30日(水)	30分から。			
行政評価苦情申立	1月7日(月)・21日(月)	午後1時30分～3時	市役所11相談室	市施策で申立人の利害に関する苦情	企画政策課行政評価委員会 (☎65・2155)
消費生活相談	毎週月・木曜日	午前9時～正午 午後1時～4時	市役所11相談室 ※7日(月)・21日(月)の午後は市役所13相談室。	悪質商法や消費者トラブル、多重債務問題。※電話相談可。多重債務問題は面談のみ。	商工観光課商工観光担当 (☎65・2168)
労働相談	1月15日(火)	午後1時～4時	市役所11相談室	労働条件、解雇、賃金などの労働問題	〃
市税夜間納税相談	1月17日(水)	午後6時～8時	市役所収納課	市税の納税に関する相談(夜間)。納税も可	収納課徴収担当 (☎65・2129)
市税納税相談	1月27日(水)	午前8時30分～正午	市役所行政情報コーナー	市税の納税に関する相談。納税も可	〃
市民特別法律相談	1月5日(土)	午後1時30分～4時	寺津ふれあいセンター 市役所11相談室 一色支所第1会議室 幡豆支所第2会議室 市役所11相談室 吉良町公民館会議室2	法律的専門知識を有する相談。※予約制で各5人まで。予約は12月17日(月)から市民課窓口担当へ。	市民課窓口担当 (☎65・2101)
	・8日(火)				
	・10日(水)				
	・17日(水)				
	・22日(火)				
・24日(水)					
登記相談	1月9日(水)	午後1時～4時	市役所11相談室	土地などの売買や相続など	〃
司法書士法律相談	1月11日(金)	午後1時30分～4時	市役所11相談室	紛争の目的の価格が140万円以下の民事相談。※予約制で5人まで。予約は12月17日(月)から市民課窓口担当へ。	〃
行政相談	1月11日(金)	午前10時～正午	市役所11相談室 一色支所第1会議室	行政全般に対する苦情や要望	〃
人権相談	1月4日(金)	午後1時30分～4時	吉良町公民館会議室2 幡豆いきいきセンター	いじめ、嫌がらせ、虐待、差別、セクハラ、DVなどの日常生活における心配ごとや悩みごと	〃
	・18日(金)	※受け付けは午後3時30分まで。			
人権法律相談	1月11日(金)	午後1時30分～4時	一色支所第1会議室 総合福祉センター	主な相談内容は上記の人権相談と同じ(弁護士同席)。※予約制。予約は各開催日の前日までに電話で名古屋法務局西尾支局(☎57・2622)へ。	〃
	・19日(土)				
外国人相談 Consulta para estrangeiros	1月4日(金)・18日(金) Dias 4 e 18 de janeiro (sexta-feira)	午後1時～4時 13h às 16h	市役所11相談室 11 Soudan-shitsu	スペイン語、ポルトガル語、英語による生活上、行政上の相談 Consultas gratuitas para estrangeiros com problemas na vida diária em espanhol, português e inglês	市民協働課市民協働担当 (☎65・2178) Seção de Trabalhos Comunitário
こころの健康相談	1月8日(火)	午後1時～5時	吉良保健センター 西尾市保健センター	心の悩みを抱える方やその家族からの相談。※予約制。予約は電話で各問合せ先か福祉課自立支援担当へ。	西尾市保健センター(☎57・0661)、吉良保健センター(☎32・3001)
	・17日(水)				
育児・虐待相談	毎週月～金曜日	午前8時30分～午後5時	市役所家庭児童支援課	就園前のお子さんの発達や、育児全般、児童虐待について。※電話相談可。	家庭児童支援課要保護児童担当(☎56・3113)
DV相談	毎週月～金曜日	午前8時30分～午後5時	市役所家庭児童支援課	配偶者などからの暴力に関する相談。※電話相談可。	家庭児童支援課DV相談担当(☎56・3113)
児童相談	日曜日・祝日を除く毎日	午前9時～午後4時 ※土曜日は正午まで。	市役所家庭児童支援課 ※土曜日は多目的室A。	児童の性格や家族関係、学校生活などの電話・面接相談(予約可)。	家庭児童支援課児童相談担当(☎56・0324)
母子家庭相談	毎週月～金曜日	午前8時30分～午後5時	市役所家庭児童支援課	母子家庭の困りごとや自立生活に関すること	家庭児童支援課母子担当(☎65・2179)
児童巡回相談	1月10日(木)	午前10時～午後3時	総合福祉センター相談室	療育手帳の新規交付・再判定に関すること。事前に予約が必要	西三河福祉相談センター(☎0564・27・2779)
内職相談	毎週金曜日	午前10時～午後3時	総合福祉センター相談室	内職の紹介と事業所の登録	福祉課社会福祉担当(☎65・2114)
障害者虐待相談	毎週月～金曜日	午前8時30分～午後5時	障害者虐待防止センター(市役所福祉課内)	障害者に対する虐待に関する相談。※電話相談可。	障害者虐待防止センター(☎65・2117)
知的障害者相談	毎月第2水曜日	午前9時～正午	総合福祉センター相談室	知的障害者と家族の困りごと	福祉課障害者福祉担当(☎65・2113)
身体障害者相談	毎月第1・第4月曜日	午前9時～正午	総合福祉センター相談室	身体障害者と家族の困りごと	〃
結婚相談	毎週火曜日と毎月第1・第3日曜日	午後1時～3時	総合福祉センター相談室	結婚相手の紹介。※申込金500円と写真2枚が必要。	市社会福祉協議会総務課(☎56・5900)
児童・生徒心配ごと相談	毎週月～金曜日	午前9時～午後4時	働く婦人の家 一色健康センター	児童・生徒の心配ごとや小学校入学に関する悩みごとなど。※面接相談可。	児童・生徒支援センター(☎57・0555/☎73・4572)
育児相談	毎週月～金曜日	午前8時30分～午後5時	子育て支援センター(ハツ面保育園内)	就学前のお子さんのしつけ、生活習慣、心配ごとなど	子育て支援センター(☎57・2602)

※西尾警察署の「困りごと相談☎57・0110」や名古屋法務局西尾支局の「人権相談☎57・2622(毎週水・木曜日、午前10時～午後4時)」、西三河県民生活プラザの「法律相談☎0564・27・0800(西三河総合庁舎1階、第2・4水曜日、午後1時～3時、要予約)」もご利用ください。

1月の  
休館日

全館共通 12月29日(出)～1月3日(休)、7日(月)・21日(月)・28日(月)  
各館 西尾市立図書館 (☎56・6200) …17日(休)  
一色学びの館 (☎72・3880) …23日(休)  
吉良図書館 (☎32・3400) …24日(休)  
幡豆図書館 (☎62・6588) …25日(休)

### ○おすすめの新聞

#### メガネをかけたら

作…くすのき しげのり、絵…たるいし まこ  
／小学館

メガネをかけるのは「ぜったい、いや！」と反発していた女の子がやっとメガネをかけて学校へ行ってみると…。初めてメガネをかける時、勇気をもらえる絵本です。



### ○1月の映写会

館名	対象	日時	タイトル
西尾市立図書館	小学生以下	12日(出) 午前11時	ジャックとまめの木ほか
	中学生以上	12日(出) 午後2時30分	ナイトミュージアム2
	小学生以下	26日(出) 午前11時	トゥイーティのフライングアドベンチャー
	中学生以上	26日(出) 午後2時30分	アイラブピース
一色学びの館	中学生以上	26日(出) 午前10時	シャーロットのおくりもの
	小学生以下	26日(出) 午後2時	借りぐらしのアリエッティ
吉良図書館	小学生以下	19日(出) 午後1時30分	みんながおしえてくれました
	中学生以上	19日(出) 午後2時30分	若草物語
幡豆図書館	小学生以下	5日(出) 午前11時	くまのプーさん みんな仲良し
	中学生以上	5日(出) 午後2時	ドリームガールズ

### ○1月のおはなし会

団体名など	対象	日時	団体名など	対象	日時
<b>▼西尾市立図書館</b>			<b>▼吉良図書館</b>		
おはなし会きらら	園児・小学生	5日(出) 午前11時	おはなしキラキラ	0～4歳児	16日(休)・30日(休) 午前10時30分
おはなしドキドキ	0～4歳児	8日(火)・22日(火) 午前10時30分	ひよこランド	2～4歳児	9日(水)・23日(水) 午前10時30分
水曜おはなし会	どなたでも	毎週水曜日 午後3時30分	よみきかせ会	園児・小学生	6日(日) 午前10時30分
よちよちさんのおはなし会	0～2歳児	10日(木)・24日(木) 午後3時30分	おはなしくるりん	園児・小学生	16日(水) 午後4時30分
ピヨピヨおはなし会	0～3歳児	4日(金)・18日(金) 午前10時30分	土曜お話し会	園児・小学生	5日(出) 午前10時30分
鶴城中学ボランティアーズ	園児・小学生	19日(出) 午後3時	<b>▼幡豆図書館</b>		
伝承あそび	園児・小学生	26日(出) 午前10時30分	幡豆よみきかせの会	園児・小学生	13日(日)・27日(日) 午前10時30分
<b>▼一色学びの館</b>			いちごおはなし会	0～1歳児	22日(火) 午前10時45分
土曜日のおはなし会	園児・小学生	5日(出)・12日(出) 午前10時30分 19日(出) 午後3時	おはなしびよーん	2～3歳児	8日(火) 午前10時45分
めそっこランド	2～3歳児	10日(木) 午前11時	はずっこおはなし会	園児以上	19日(出) 午前11時
ラッコランド	0～1歳児	17日(木) 午前11時			



**●八日講祭り**  
日時 1月8日(火) 午前中  
場所 八剣神社  
内容 無病息災を祈願し、「鬼」の字が書かれた巨大八角凧に厄男が弓を射る奇祭です。

#### イベント情報

厳しい寒さを肌で感じる季節になりました。この時期の佐久島では、西地区と東地区を結ぶフラワーロードの沿道や東地区の大島で水仙の花を見ることができます。

水仙は、雪の中でも香り高い花を咲かせることから「雪中花」とも呼ばれていて、その香りには優れた鎮静効果があると知られるなど、癒やしの島・佐久島のイメージにぴったりの花です。

佐久島の水仙は、もともと山あいに人知れずひっそりと、そしてたくましく咲いていました。それを島民ボランティア

佐久島発

## 島の風だより

【冬の風物詩】

21

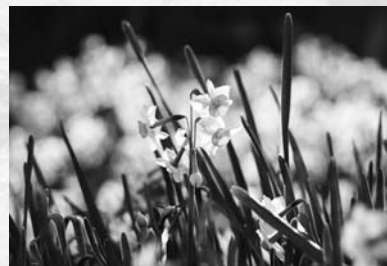

▲厳しい寒さの中、たくましく、かれんに咲き誇る水仙。カメラに収める方も多くいます。

アの皆さんが、佐久島を花咲く美しい島としてPRできるように、目に留まる場所に植え替えて大切に育ててきました。今ではすっかり冬の風物詩として定着し、ほのかな香りを漂わせる水仙が来島者の心を和らげてくれます。

そんな水仙を東地区の大島では、どなたでも自由に摘むことができますので、佐久島を訪れた記念にお持ち帰りください。ご自宅で水仙の香りが漂えば、佐久島へ思いをはせることでしょう。

【問合せ】佐久島振興課 ☎72・96007  
【佐久島公式サイト】http://www.japan-net.ne.jp/benten



岩本 昊大くん  
(一色町)

平成22年12月生まれ  
笑顔ピカ1☆わが家の  
ムードメーカー♪みんな  
昊大がだ〜い好き♡



富永 瑛介くん  
(道光寺町)

平成23年6月生まれ  
バナナが大好きな瑛介。  
指さしができるように  
なりました。



小島 果歩ちゃん  
(徳永町)

平成22年12月生まれ  
元気いっぱい笑顔  
をありがとう!!ずっと笑  
顔でいてね♡



今村 光佑くん  
(山下町)

平成22年12月生まれ  
いつも元気いっばいの  
こうすけ♡笑顔と喜び  
をたくさんありがとう。



神谷 朋希くん  
(一色町)

平成22年12月生まれ  
ちょっぴり恥ずかしが  
りやで甘えん坊なとも  
くん☆大好きだよ♡



米山 結愛衣ちゃん  
(吉良町)

平成22年12月生まれ  
ゆめちのにこにこ笑顔  
は幸せな気持ちにな  
るよ♡ありがとう!!



鈴木 瑛介くん  
(米津町)

平成22年12月生まれ  
汽車ポップが大好きな  
えーちゃん。元気いっ  
ぱい大きくなあれ!

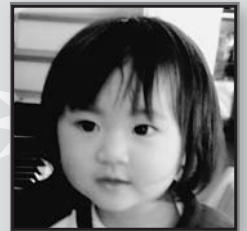

岩崎 りさちゃん  
(上矢田町)

平成22年12月生まれ  
食欲旺盛で活発なりさ。  
大好きなお兄ちゃんと  
ずっと仲良くね♪

# キッズアルバム



## 1月の休日診療案内 Consultas durante o feriado

### 在宅当番医 診療時間：午前9時～正午、午後1時～5時

1日(祝)	高須病院 (内・胃腸・外・整・循・泌・肛) 一色町赤羽 ☎72・1701
2日(水)	廣瀬眼科医院 (眼) 吉良町吉田 ☎32・0250
3日(木)	あいちリハビリテーション病院 (リハビリ・脳外・内・整) 江原町西柄 ☎52・9001
6日(日)	黒部眼科 (眼) 西幡豆町西見影 ☎62・2340
13日(日)	なかざわ記念クリニック (整) 寄住町洲田 ☎54・3115
14日(祝)	湯口眼科医院 (眼) 桜木町4丁目 ☎57・2078
20日(日)	三村医院 (耳・気) 住吉町3丁目 ☎56・0220
27日(日)	廣瀬眼科医院 (眼) 吉良町吉田 ☎32・0250

### 西尾市休日診療所 ☎55・0800

熊味町小松島12 (西尾市保健センター西隣)

#### ●内科・小児科

受付時間 午前8時45分～11時30分  
午後1時～4時30分

診療時間 午前9時～正午  
午後1時～5時

#### ●歯科

受付時間 午前8時45分～11時30分

診療時間 午前9時～正午

◆持ち物 健康保険証、医療費受給者証、診療費など

#### ●休日・時間外の相談

▶救急医療情報センター (☎54・1133) …24時間対応で相談  
・受診可能な医療機関を紹介します。

▶小児救急電話相談 (☎#8000、☎052・962・9900) …夜間  
(午後7時～11時) に子どもの急病について相談に応じます。

## 編集雑記

広報にしおは音訳サークル「きらら」や点訳サークル「ひかりの会」のボランティアの皆さんのご協力により、目の不自由な方々にも情報が提供できるようになっています。ご希望の方は市社会福祉協議会 (☎56・5900/総合福祉センター内) へお問い合わせください。音訳された声の広報は、市のホームページでも聞くことができます。「活字が苦手だ」「小さい文字が見にくくなった」という方は、音訳を聞きながら広報にしおを見るといった利用方法もありますよ。(A)

[編集・発行]

〒445-8501

愛知県西尾市寄住町下田22

西尾市企画部情報課

☎0563・56・2111 (代表)

☎0563・65・2159 (直通) / FAX0563・57・1313

URL (パソコン) <http://www.city.nishio.aichi.jp/>

(携帯電話) <http://www.city.nishio.aichi.jp/mob/>

E-mail [nishio@city.nishio.lg.jp](mailto:nishio@city.nishio.lg.jp)

●広報にしおは再生紙を使用しています。



バーコード対応の携帯電話で上のマークを読み取ってください。「モバイル@西尾市役所」で身近な生活情報が見られます。