

広報

# 西ノ川

No. 1305  
毎月1日・16日発行

2012 **7.1**  
Nishio City Newsletter



## もくじ

- P2 注目のトピックス
- P8 講座案内
- P10 お知らせ
- P17 岩瀬文庫コレクション  
キッズアルバム
- P18 まちの話題



## 保険料の計算

$$\text{24・25年度の保険料額} = \text{均等割額 (43,510円)} + \text{所得割額 (総所得金額など - 330,000円) × 8.55\% (所得割率)}$$

保険料額は、1人ずつ均等に負担していただく「均等割額」と、所得に応じて負担していただく「所得割額」の合計額です。なお、1人当たりの上限額は年間55万円です。

## 保険料の減額・減免

後期高齢者医療保険料の減額・減免制度には、次のものがあります。

種類	対象者	減額・減免内容
所得状況に応じた減額 (均等割額)	4月1日現在の世帯状況において、 同じ世帯に属する「世帯主」と「後期高齢者医療被保険者」の総所得金額などの合計額 総所得金額などの合計が33万円以下の世帯で、被保険者全員が年金収入80万円以下かつ年金以外の所得がない世帯	均等割額を9割減額 (減額後均等割額4,351円)
	総所得金額などの合計が33万円以下の世帯で、9割減額が適用されない世帯	均等割額を8.5割減額 (減額後均等割額6,526円)
	総所得金額などの合計が33万円を超え、33万円+24万5千円×(世帯主でない被保険者数)以下の世帯	均等割額を5割減額 (減額後均等割額21,755円)
	総所得金額などの合計が33万円を超え、33万円+35万円×(被保険者数)以下の世帯	均等割額を2割減額 (減額後均等割額34,808円)
所得状況に応じた減額 (所得割額)	「後期高齢者医療被保険者」本人の総所得金額などの合計から33万円を引いた金額が58万円以下の方	所得割額を5割減額
被扶養者だった方への 保険料の特例措置	後期高齢者医療の被保険者になる前日に会社の健康保険や共済組合などの被扶養者だった方(これまで自分で保険料を払っていなかった方)	均等割額を9割減額 (減額後均等割額4,351円) 所得割額は課せられません
被災	災害により著しい損害を受けた方	災害の程度に応じて減免
所得激減	事業の廃止や失業などにより、収入が著しく減少した方のうち、総所得金額などが一定額以下の方	所得減少の程度に応じて減免

## 保険料の納付方法

保険料の納付方法には、受給している年金から保険料が天引きされる「特別徴収」と、納付書や口座振替で納付する「普通徴収」の2通りがあります。納付方法ごとの対象者は右表のとおりです。  
※納付書で納付する方には「後期高齢者医療保険料期別納付書」を送付します。

### ●納付方法の変更について

納付方法を特別徴収から口座振替による普通徴収に変更することができます。変更を希望する場合は、事前に届け出が必要です。

※8月1日(木)までに申請すると、10月から口座振替に変更できます。

**申請に必要なもの** 保険証、預金通帳、通帳で使用している印鑑

### ▼後期高齢者医療保険料の納付方法一覧表

対象者	納付方法
①年金の額が年間18万円未満または後期高齢者医療保険料と介護保険料を合わせた保険料額が、年金額の2分の1を超える方	普通徴収
②所得の変動などにより、保険料額が変更された方 ※23年度中に保険料額が変更された方で、上記の①以外の方は、原則として10月から特別徴収となります。	普通徴収
③特別徴収に該当する方で、普通徴収へ変更を希望した方。また、希望により口座振替の申し出をした方	普通徴収 (口座振替)
④上記の①②③以外の方	特別徴収

## 後期高齢者医療制度のお知らせ

後期高齢者医療制度は、高齢の方が安心して医療を受け続けられるようにするための医療制度です。ここでは、後期高齢者医療被保険者証（保険証）の更新や、今年度の保険料額などについてお知らせします。

申請・問合せ先 保険年金課医療担当

### 1 8月から保険証が変わります

#### 後期高齢者医療被保険者証（保険証）の更新

現在、後期高齢者医療保険に加入している方がお持ちの保険証は、7月31日で使用できなくなります。8月1日から使用できる保険証を7月下旬に簡易書留郵便で送付します。受け取る時に、署名または押印が必要です。また、配達時に不在の場合は、郵便受けなどに「不在通知書」が投函されますので、記載された方法で受け取りを行ってください。

※保険証は住民票に記載された住所に送付され、転送されません。送付先を変更したい方は、事前に届け出が必要です。

**保険証についての注意事項** ①保険証の貸し借りはできません ②コピーした保険証は使用できません

後期高齢者医療被保険者証		有効期限	平成25年 7月31日
被保険者番号	1 2 3 4 5 6 7 8	性別	男
住所	名古屋市東区泉一丁目6番5号		
<b>見本</b>			
氏名	広域 太郎		
生年月日	大正15年 7月26日	発効期日	平成20年 4月 1日
資格取得日	平成20年 4月 1日	交付日	平成24年 8月 1日
一部負担金の割合	1割		
保険者番号	3 9 2 3 4 0 0 0		
保険者名	愛知県後期高齢者医療広域連合		

▲後期高齢者医療被保険者証の見本  
(8月1日から使用できるものは色が若草色)

ん ③保険証を無くした場合などは再交付の届け出をしてください。

**その他** ①保険証の色が、オレンジ色から若草色に変わります ②負担割合（1割または3割）は前年所得に応じて毎年決定しています。保険証の更新に伴い、負担割合が変わることがあります。

#### ●基準収入額適用申請

負担割合が3割と判定された方でも、前年の収入によっては、申請をすることで負担割合が1割に変わる方もいます。前年の収入が次のいずれかに該当すると思われる方は申請してください。

#### 申請により1割となる方

- ①後期高齢者医療被保険者が世帯に1人の場合で、その方の収入額が383万円未満
- ②後期高齢者医療被保険者が世帯に2人以上いる場合で、その方たちの収入の合計額が520万円未満
- ③後期高齢者医療被保険者（世帯内に1人で収入が383万円以上）と同一世帯内にほかの健康保険に加入している70～74歳の方がいる場合で、その方たちの収入の合計額が520万円未満

**申請に必要なもの** 保険証、印鑑（スタンプ印は不可）、確定申告書の控えなど収入が確認できる書類

#### 医療費の限度額適用・標準負担額減額認定の申請

後期高齢者医療制度には、医療費の自己負担額が減額される「限度額適用認定」や、入院時の食事の自己負担額が減額される「標準負担額減額認定」の制度があります。対象になるとと思われる方は申請してください。

※既に「後期高齢者医療限度額適用・標準負担額減額認定証」をお持ちの方で、24年度も引き続き非

課税世帯の方には、新しい認定証を7月下旬に郵送しますので申請は不要です。

**対象** 24年度の市民税（23年所得）が非課税世帯の方

**申請に必要なもの** 保険証、印鑑（スタンプ印は不可）、過去1年間の入院日数の分かる領収書など（90日を超えている方のみ）

### 2 24・25年度の保険料額が決まりました

保険料額は、7月中旬に「後期高齢者医療保険料額決定通知書」や「後期高齢者医療保険料納入通知書兼特別徴収開始通知書」などを送付し、お知らせします。

## 福祉医療制度のお知らせ

福祉医療制度とは、健康の向上と福祉の増進のため、市内在住で、下記の一定条件を満たす方に対して、保険診療で受診した医療費の自己負担額（食事代を除く）を助成する制度です。

各種医療費の対象者については下表のとおりですので、該当する方は申請してください。母子家庭等

医療以外の各種申請・変更手続きは、各支所生活課でもできます。

保険証と印鑑（スタンプ印を除く）以外に申請に必要なものや助成内容の詳細については、お問い合わせください。

**申請・問合せ先** 保険年金課医療担当

医療制度	受給対象者	その他
子ども医療	中学3年生（15歳到達の年度末）までの方	小学校就学時に障害者医療や母子家庭等医療の対象となる方は該当医療制度に移行します。移行手続きを行ってください。
障害者医療	小学校就学から64歳までで次のいずれかに該当する方 ①身体障害者手帳1～3級（腎臓機能障害は4級、進行性筋萎縮症は4～6級を含む）の方 ②療育手帳AまたはB判定の方 ③自閉症状群と診断された方 ④戦傷病者手帳をお持ちの方	身体障害者手帳1～3級の方と療育手帳A判定の方で、65歳から74歳までの間に後期高齢者医療保険へ移行しない場合は福祉医療制度が使えなくなります。
	65歳から74歳までで次のいずれかに該当する方 ①身体障害者手帳の腎臓機能障害は4級、進行性筋萎縮症は4～6級の方 ②療育手帳B判定の方 ③自閉症状群と診断された方 ④戦傷病者手帳をお持ちの方	身体障害者手帳1～3級の方と療育手帳A判定の方で、後期高齢者医療保険に加入した方は後期高齢者福祉医療の対象となります。移行手続きを行ってください。
母子家庭等医療	次のいずれかに該当する方（児童が18歳到達の年度末まで） ①母子（父子）家庭の母（父）と児童 ②父母のいない児童と、父母のいない児童を扶養している配偶者のいない養育者	扶養している人数に応じて所得制限があります。新規・更新申請は保険年金課でのみ受け付けます。
精神障害者医療	64歳以下で精神障害者保健福祉手帳1級または2級の方	65歳から74歳までに後期高齢者医療保険へ移行しない場合は福祉医療制度が使えなくなります。
	74歳以下で次のいずれかに該当する方 ①障害者自立支援法の支給認定による自立支援医療受給者証（精神通院）の交付を受けた方 ②入院を伴う精神障害の診療を受けている方	75歳以上の方は後期高齢者福祉医療の対象となります。移行手続きを行ってください。
後期高齢者福祉医療	65歳以上で後期高齢者医療保険に加入し、次の福祉医療制度に該当する方 ①障害者医療 ②精神障害者医療	移行しない場合は、福祉医療制度が使えなくなります。
	75歳以上で母子家庭等医療に該当する方	—
	75歳以上の市民税非課税世帯で次のいずれかに該当する方（同一敷地内に親族がいる方や、別世帯の親族の市民税扶養控除対象者を除く） ①単独世帯でお住まいの方（ひとり暮らしの方） ②要介護認定4以上（ねたきり・認知症の方）で3か月以上経過している方	—

※受給中に住所や健康保険証の変更があった場合は、必ず届け出をしてください。



## 各種受給者証の更新手続きなどのお知らせ

### 1 後期高齢者福祉医療費

#### 受給者証の更新手続き

後期高齢者福祉医療費受給者証（㊦と書かれた藤色の受給者証）の有効期限が24年7月31日までとなっている方は、7月上旬に申請書を郵送しますので、更新の手続きを行ってください。7月末までに通知が届かない方は、お問い合わせください。

**申請期間** 7月11日(水)～13日(金)、17日(火)～20日(金)  
**申請方法** 申請書、申立書に必要事項を記入の上、指定する日に直接保険年金課または各支所生活課へ。詳しくは通知書をご覧ください。  
**問合先** 保険年金課医療担当

### 2 母子家庭等医療費

#### 受給者証の更新手続き

母子家庭等医療費受給者証の一斉更新を行います。受給者証を持っている方には通知しますので、手続きを行ってください。7月末までに通知が届かない方や、受給資格があっても受給者証を持っていない方は、お問い合わせください。

**申請期間** 7月23日(月)～28日(土)  
**申請場所・問合先** 保険年金課医療担当

●**夜間受け付け**  
**日時** 7月27日(金) 午後5時～9時  
**場所** 市役所多目的室B C  
●**休日受け付け**  
**日時** 7月28日(土) 午前9時～午後3時（各支所は正午まで）  
**場所** 市役所多目的室B C、各支所会議室

### 3 国民健康保険（国保）

#### 高齢受給者証の負担割合の再判定

70歳以上で国保に加入している方の医療費の負担割合を、前年所得に応じて1割または3割に再判定し、新しい高齢受給者証を7月末に送付します。

8月1日以降、医療機関などで受診する際には、保険証と新しい高齢受給者証（色は白色）を提示してください。今までの受給者証（色は薄だいたい色）は使用できません。

#### ●基準収入額適用申請

負担割合が3割と判定された方でも、前年の収入が次のいずれかに該当する方は、申請をすることで負担割合が1割に変わる方もいます。該当する方は

は申請書を送付しますので申請してください。  
①70歳以上の国保に加入している方が世帯に1人の場合で、その方の収入額が383万円未満  
②70歳以上の国保に加入している方が世帯に2人以上いる場合で、その方たちの収入の合計額が520万円未満  
③70歳以上の国保に加入している方の収入が383万円以上で、同一世帯の後期高齢者医療制度に加入している方との収入の合計額が520万円未満

**申請・問合先** 保険年金課国民健康保険担当

#### 医療費の限度額適用・標準負担額減額認定の申請

外来・入院共に個人単位での同一医療機関の医療費の自己負担額が一定の金額までとなる「限度額適用認定」や、入院時の食事の自己負担額が減額される「標準負担額減額認定」の制度があります。対象になると思われる方は事前に申請してください。

※既に認定証をお持ちの方には更新の案内を7月下旬に郵送します。

#### 認定対象者

▶**限度額適用認定**…①70歳未満で、国保税に未納

がなく、税申告をしている世帯の方 ②70歳以上の方で市民税非課税世帯の方

▶**標準負担額減額認定**…市民税非課税世帯の方  
**申請に必要なもの** 保険証、印鑑（スタンプ印は不可）、高齢受給者証（所有者のみ）、現在お持ちの認定証（所有者のみ）、過去1年間の入院日数の分かる領収書など（90日を超えている方のみ）

**申請・問合先** 保険年金課国民健康保険担当

## デマンド型乗合タクシーの愛称を募集

市では、10月から公共交通空白地の解消や高齢者など交通弱者の交通手段を確保することなどを目的に、デマンド型乗合タクシーを運行します。みんなでつくり、支えるデマンド型乗合タクシーになるよう、親しまれる愛称を募集しますので、ぜひご応募ください。

**応募資格** どなたでも応募できます。ただし、1人につき1点に限ります。

**賞** ▶特選…1人 ▶入選…2人

※同一作品多数の場合は抽選で決定します。

**応募期限** 7月31日(火)

※当日消印有効。

**応募・問合せ先** ①愛称 ②愛称の説明 ③住所 ④

氏名 ⑤年齢 ⑥性別 ⑦電話番号 ⑧職業または学校名を記入の上、直接またはファクス、郵送、Eメールで交通対策課交通対策担当 (FAX57・1314 / 〒445-8501住所不要 / ☒koutu@city.nishio.lg.jp) へ。

### 注意事項

- ①一般のタクシーと区別するため「〇〇タクシー」という愛称は避けてください。
- ②採用された愛称の著作権などの諸権利は市に帰属します。

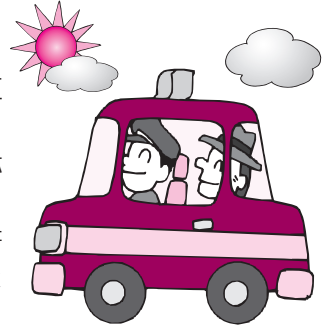

## 今からでも遅くない！家族を守る食事術～こんな料理をたべさせたい～

男女共同参画社会の実現に向けて活動している市民グループ「ばらネット」のセミナーです。どなたでも参加できます。

**日時** 8月18日(土) 午後2時～3時30分

**場所** 働く婦人の家講義室

**内容** 正しい食の知識と、おいしい料理レシピを学びます。

**定員** 80人(先着順)

**参加料** 無料

**講師** マルチ料理研究家 伊藤華枝氏

**申込・問合せ先** セミナー名・住所・氏名・電話番号を電話またはファクス、Eメールで市民協働課市民協働担当 (FAX57・1317 / ☒kyoudou@city.nishio.lg.jp) へ。

▶伊藤華枝氏：(株)ハンナプロジェクト代表取締役。「食・栄養健康」を総合的に研究する全日本で活躍中のマルチ料理研究家



## 市文化事業 山崎直子講演会「宇宙・人・夢をつなぐ」

**日時** 9月15日(土) 午後1時開場、1時30分開演

**場所** 一色町公民館ホール

**入場料** 500円(全席自由)

※就学前のお子さんは入場できません。

**入場券販売開始日** 7月10日(火)

**販売場所** 岩瀬文庫、文化会館、一色町公民館、吉良町公民館、幡豆公民館、おしろタウンシャオのインフォ

メーション

### その他

- ①車いす席を利用する方は入場券購入時にお申し出ください。
- ②託児を希望する場合は事前予約が必要です。
- ③入場券販売開始日に限り、1人5枚までの購入制限があります。

**問合せ先** 文化振興課庶務担当 (☎56・6660 / 岩瀬文庫内)



▲元JAXA宇宙飛行士 山崎直子氏



## 2012西尾キャンペーンレディが決まりました

市の観光をPRする「2012西尾キャンペーンレディ」の選考会が5月13日に行われ、選考の結果、4人が決まりましたので紹介します。今後は西尾祇園祭をはじめ、市内外のさまざまな観光イベントに参加します。  
 問合せ先 市観光協会（商工観光課内）

かめしまあやの  
**亀島綾乃**さん  
 (24)



①碧南市②会社員③友人の紹介で、楽しそうだなと思っていました④ダンス⑤チョコレート、納豆⑥面白い人⑦白い肌、身長⑧かめ⑨抹茶⑩景色がきれいなので

八ツ面山⑪このたびは、西尾キャンペーンレディに選んでいただき大変うれしく思います。私自身知らない事も多くあるので、勉強しながら皆さまに西尾市の良いところを伝えていきたいと思えます。皆さまに愛されるキャンペーンレディになれるよう1年間笑顔で頑張ります。よろしくお願ひします。

①蒲郡市②会社員③会社で勧められて応募しました④ショッピング⑤果物、和菓子、ケーキ⑥優しい人⑦笑ったときに見える前歯⑧そのまま「りえ」です⑨飲食店が多い⑩みどり川の桜⑪社会人になってから縁



さかいりえ  
**酒井梨絵**さん  
 (27)

が深くなった西尾市のPRをさせていただけるということで、大変光栄に思っています。西尾市に住んでいる人に比べたら、知らない事がたくさんあると思いますが、これから勉強して少しでも皆さまのお役に立てたらと思います。1年間よろしくお願ひします。



たなかふみの  
**田中文野**さん  
 (18)



①西尾市②大学生③地元である西尾市での交流をもっとしてみたかったからです④ランニング、料理⑤アイス、リンゴ、チョコレート⑥尊敬できる人⑦笑顔⑧ふーちゃん⑨抹茶!!⑩一色さかな広場⑪西尾市に生まれ育ち、西尾市にはたくさんの思い入れがあります。この1年、いろいろな人に出会ったり体感したりしながら、自慢できる日本一がたくさんある故郷のPRができることを楽しみにしています。皆さんに好かれるキャンペーンレディになれるよう笑顔と元気で頑張ります。

①名古屋市②大学生③前年度のキャンペーンレディの方が楽しそうだったから④料理、映画鑑賞⑤チョコレート⑥優しい人⑦笑顔?⑧高校生のときは「みーちゃん」と呼ばれていました⑨抹茶♡⑩これからたくさん勉強します☆⑪西尾キャンペーンレディとして1年間活動させていただけることを大変光栄に思っています。西尾市の魅力をたくさんの方に知ってもらえるよう精いっぱい頑張ります。まだまだ未熟者ですが、1年間どうぞよろしくお願ひします。



あきともみさき  
**秋元美咲**さん  
 (21)

【記載事項】①出身地／②職業／③応募した動機／④趣味／⑤好きな食べ物／⑥好きな異性のタイプ／⑦チャームポイント／⑧ニックネーム／⑨西尾といえば?／⑩西尾のお勧め観光スポットは?／⑪抱負や目標

# 講座案内

**共通事項** 電話や郵送での申し込みはできません。代理人による申し込みもできますが1人につき1人(組)まで。ただし、「塩づくり講座」は電話やファクスでの申し込みや代理人による複数申し込みもできます。申込者が少ないときは開講しない場合があります。  
**受講料** 図教材費(材料費) 保険料

## 塩づくり講座

**対象** どなたでも参加できます  
**申込・問合せ先** 7月5日(木)から、希望日・人数・電話(ファクス)番号を電話またはファクスで文化振興課文化財担当(☎56・2459/ファクス56・2787/岩

瀬文庫内)へ。先着順。

※月曜日と7月17日(火)を除く。

**その他** ①作業のできる服装でお越しください ②雨天の場合は中止とし、講座開催日前日午後6時までに連絡します。

日	時	場所	内容	定員	費用	講師
①7月21日(土) ②7月28日(土) ③8月4日(土) ④8月11日(土) ⑤8月18日(土) ⑥8月25日(土) 午前9時30分～午後4時		吉良歴史民俗資料館	復元した塩田で昔ながらの塩づくりを行います ※各回同内容。	各回20人	☎200円 (小学生以上)	元入浜式塩田経験者

## ちびっ子科学スクール

**対象** 市内在住の小学生とその保護者  
**申込期間** 7月7日(土)午前9時～22日(水)午後9時  
 ※9日(月)・17日(火)・18日(水)を除く。

**申込・問合せ先** 直接幡豆公民館(☎63・0130)へ。  
 申込期間内に定員を超えた場合は抽選。定員に達しない場合は、申込期間を過ぎても申し込みできます。

講座名	日時	場所	内容	定員	費用	講師
太陽光でクッキングしよう!	8月18日(土) 午前9時30分～正午	幡豆ふれあいセンター	太陽光と傘を使った実験で、ゆで卵を作ります(雨天の場合、太陽エネルギーを使った実験をします)	15組	☎1組200円 ☎お子さん1人につき250円	野口富雄氏

## 夏の健康づくり教室

**対象** 市内在住または在勤で、自己の体調管理ができる方  
**申込方法** 7月1日(水)～10日(火)に、直接ホワイトウェイブ21へ。申込期間内に定員を超えた場合は抽

選。抽選結果は7月12日(木)から館内に掲示します。  
 ホワイトウェイブ21ホームページ(<http://www.katch.ne.jp/~ww21/>)からも閲覧できます。

**問合せ先** ホワイトウェイブ21(☎34・8222)、スポーツ課施設担当(☎54・0002/総合体育館内)

曜日	教室名	運動強度	期日など	時間	場所	定員	参加料
火曜日	エアロビクス	中	7月24日～9月18日の 毎週火曜日 全9回	午前9時30分～10時30分	ホワイトウェイブ21多目的ホール	各コース30人	各コース1,800円
	健康体操	弱		午前10時40分～11時40分			
	午後のエアロビクス	中		午後1時30分～2時30分			
水曜日	エアロビクス	中	7月25日～9月19日の 毎週水曜日 全9回	午前9時30分～10時30分			
	健康体操	中		午前10時40分～11時40分			
	午後の健康体操	中		午後1時30分～2時30分			
木曜日	エアロビクス	中	7月26日～9月20日の 毎週木曜日 全9回	午前9時30分～10時30分			
	健康体操	中		午前10時40分～11時40分			
	午後の健康体操	弱		午後1時30分～2時30分			
金曜日	エアロビクス	中	7月27日～9月21日の 毎週金曜日 全9回	午前9時30分～10時30分			
	健康体操	強		午前10時40分～11時40分			
	午後のエアロビクス	強		午後1時30分～2時30分			



## 吉良町公民館講座

対象 市内在住または在学の小学生

※講座①は保護者の同伴可。

申込期間 7月6日(金)午前9時～20日(金)午後8時30

分

※9日(月)・17日(火)・18日(水)を除く。

申込・問合せ先 直接吉良町公民館(☎32・2151)へ。

講座①は先着順。講座②は申込期間内に定員を超えた場合は抽選。

講座名	日時など	内容	定員	費用	講師
①こども囲碁特別講座	7月28日(土) 午後1時30分～4時30分	プロ棋士から囲碁を学びます。 初心者も歓迎します	30人	無料	日本棋院中部総本部 プロ棋士、吉良囲碁 同好会有段者
②妖怪教室と妖怪グッズ作り	8月25日(土)、9月8日(土)の 全2回 午後1時～3時	妖怪のことを詳しく知り、妖怪 グッズを作って楽しみます	20人	受200円 徴400円	水木プロ・境港観光 協会認定 妖怪博士 河井聖子氏

## 働く婦人の家 夏期講座

対象 市内在住または在勤の方とそのお子さん。た

だし、講座②のお子さんは小学生以上の方

申込期間 7月7日(土)～13日(金) 午前9時～午後9

時

※月曜日を除く。

申込・問合せ先 費用を持参の上、直接働く婦人の家  
(☎56・7676)へ。先着順。ただし、申込開始時

に定員を超えた場合は抽選。

講座名	日時	内容	定員	費用	講師
①ドライアイスのふしぎ	7月22日(土) 午前10時～11時30分	ドライアイスを使った実験 を楽しみます	15組	受200円 徴1人100円	科楽寺子屋 鈴木康三氏
②韓国のおやつ	7月22日(土) 午後1時30分～3時30分	簡単でおいしいホットクと トッポキを作ります	12組	受200円 徴1組1,000円(お子さん が1人増えるごとに500円追加)	真貴子氏

## 福地ふれあいセンター講座

対象 市内在住、在勤または在学の16歳以上の方。

初心者優先

申込期間 7月10日(火)午前10時～24日(火)

※17日(火)・18日(水)・23日(月)を除く。

申込・問合せ先 受講料を持参の上、直接福地ふれあ  
いセンター(☎54・8900)へ。先着順。ただし、  
申込開始時に定員を超えた場合はその場で抽選。

講座名	日時など	内容	定員	費用	講師
リズム体操	8月4日～9月1日の毎週土曜日 全5回 午前10時～11時15分	音楽に合わせて体を動かし、腹筋 やストレッチなどを行います	20人	受1,000円	永谷みどり氏
果樹の管理「夏の ミカンの管理」	8月4日(土) 午後1時30分～3時30分	ミカンの木の病害虫対策や摘果、 夏の整枝方法を学びます	24人	受200円 徴300円	青山通義氏

## 無人島たんけん ～親子で海や生きものにふれあおう！～

対象 市内在住の小学生とその保護者

申込・問合せ先 7月7日(土)午前9時から、参加料を  
持参の上、直接幡豆公民館(☎63・0130)へ。先  
着順。ただし、申込開始時に定員を超えた場合は

抽選。

※7月16日(木)以外の月曜日と7月17日(火)・18日(水)  
を除く。

その他 当日は濡れてもよい服装でお越しください。

日時	場所	内容	定員	費用	講師
9月1日(土) 午前9時～午後1時 ※予備日2日(日)。	東幡豆町 中ノ浜海岸 ～前島	歩いて無人島に渡りながら、干潟や磯場の 観察をします。その後、港湾業務艇に乗っ て海から見えるまちを眺めます	15組	受200円 徴1人300円	国土交通省三河港湾事 務所職員、東海大学海 洋学部環境社会学科准 教授 仁木将人氏

# お知らせ

西尾市役所 56・2111  
 一色支所 72・7111  
 吉良支所 32・1111  
 幡豆支所 62・5511

## 催し

### 越前町交流バスツアー

市では、西尾藩ゆかりの里として友好都市の提携を結んでいる福井県越前町（旧朝日町）を訪問するバスツアーを行います。

**対象** 市内在住の18歳以上の方

**期間** 7月29日(月)・30日(月)の1泊2日

**集合時間** 午前8時(予定)

**集合場所** 文化会館南駐車場

**帰着予定時間** 午後6時30分

**宿泊場所** 越前町宮宿泊施設 泰澄の杜

**内容** 越前町の史跡見学、あさひまつり見物、北陸の名所巡りなど

**定員** 15人

**参加料** 1万5000円(宿泊費、食事代、施設入場料など)

※昼食代は含みません。

**申込期限** 7月13日(金)

※当日消印有効。

**申込・問合先** はがきに住所、氏名、年齢、性別、電話番号を記入の上、秘書課秘書担当(〒445-8501住所不要)へ。

※はがき1枚で2人まで申し込みできます。

**その他** 定員を超えた場合は抽選を行い、その結果を7月20日(金)までに通知します。

### 夏休み子どもだけで行くデイキャンプ

簡単なアウトドア料理とクラフトを作ります。夏休みの思い出づくりにぜひ、ご参加ください。

**対象** 市内在住の小学3〜6年生

**日時** 8月17日(金) 午前9時〜午後4時

**場所** 愛知県青年の家(岡崎市美合町)

※市役所に集合し、現地まではバスで送迎します。

**定員** 20人(先着順)

**参加料** 1000円

**主催** 西尾市レクリエーション協会

**申込・問合先** 7月7日(土)から21日(土)までに参加料を持参の上、直接スポーツ課振興担当(☎54・0002/総合体育館内)へ。ただし、9日(月)・17日(火)を除く。

### 一色地区福祉ふれあい祭り

**日時** 7月21日(土) 午後6時〜8時

**場所** 一色老人福祉センター

**内容** 和太鼓演奏、盆踊り、屋台、ゲーム

**参加料** 無料

※ゲーム、飲食代は有料。

**問合先** 市社会福祉協議会 一色支所(☎72・9654/一色老人福祉センター内)

### 井上あずみ&ドリーミン グファミリーコンサート

市子ども会育成連絡協議会設立50周年を記念してファミリーコンサートを開催します。

**日時** 8月25日(土) 午後1時30分開場、2時開演

**場所** 一色町公民館ホール

**入場料** 1000円(全席自由)

※3歳以上有料。2歳以下でも席を必要とする場合は有料。

**入場券販売開始日** 7月10日(火)

**入場券販売場所** 岩瀬文庫、文化会館、一色町公民館、吉良町公民館、幡豆公民館、おしろタウンシヤオのインフォメーション

**その他** ①車いす席をご利用の方は入場券購入時にお申し出ください。②託児を希望する場合は事前予約が必須です。③入場券販売開始日に限り1人5枚までの購入制限があります。

**問合先** 文化振興課庶務担当(☎56・6660/岩瀬文庫内)

### 七夕おはなし会

**対象** どなたでも参加できます。ただし、小学生以下のお子さんが参加する場合は保護者同伴。

**日時** 7月7日(土) 午後2時30分〜3時30分

**場所** 西尾市立図書館会議室(3階)

**内容** 絵本の読み聞かせ、紙芝居、七夕飾り作りなど

**持ち物** 工作用はさみ、ステイックのり、筆記用具、七夕飾りを入れる袋など

**問合先** 西尾市立図書館(☎56・6200)

広告

差別化したいのは  
 茶の湯だまりのような住みごち

株式会社 **大斗工務店**  
 大斗一級建築設計室

検索 大斗工務店

http://www.katch.ne.jp/~daito/  
 西尾市新在家町中土井 41-2 ☎(0563)56-1121

広告

**墓石**

すべてを忘れあの人を  
 偲ぶ場所がある…。

**石のおかだや**

☎0120-54-2514  
 http://ishinookadaya.com

本店・西尾市今川町馬捨場 41-1(西尾郵便局南400m)  
 貝吹店・西尾市貝吹町金葛 10-1(永良バス停前)

広告

**新しいシニア向け  
 リフォームプラン  
 発表へ**

(有)酒井設計室(西尾市神下町8)は、50代以降のシニア層を対象に新しいリフォームプランを発表した。同プランでは健康や美容、自分らしさの追求を「住」環境の整備から着目した。詳しくは同社HPに掲載。(54)0163



## 西尾市立図書館 図書館まつり

西尾市立図書館では、図書館まつりを開催します。図書館クイズや本の展示・紹介なども行います。

### 【当日参加できる行事】

●おはなし会「わくわくランド」・おもちゃを使ってあそぼう  
日時 7月28日(土) 午後2時～2時30分  
場所 おもちゃ館  
出演 吉良高校児童福祉コーラス生徒

### ●人形劇「わらしべ長者」

日時 7月29日(日) 午前10時～30分  
場所 会議室(3階)  
出演 一色おはなし会  
【申し込みが必要な行事】

## 7月 リサイクルプラザ情報

展示品 家具・自転車・小物など

展示・入札期間 2日(月)～21日(土)  
開館時間 午前9時～正午、午後1時～3時 ※土曜日は午前のみ開館。  
開札日時 22日(日) 午前10時  
引取期間 22日(日)～25日(水)  
引取方法 落札価格(現金)で品物と交換  
その他 落札者には通知します。

講習会 親子でペットボトル風車をつくろう

日時 30日(日) 午前10時～正午  
会場 学習室(2階)  
定員 親子10組程度(先着順)  
参加料 無料  
持ち物 ペットボトル  
申込期間 2日(月)～28日(土)  
申込方法 直接または電話で、リサイクルプラザへ。

場所・問合先 リサイクルプラザ(吉良町岡山ノリ  
サイクルプラザ棟1階/☎34・8114)  
休館日 日曜・祝日 ※開札日を除く。

### ●親子で手作り絵本に挑戦しよう

日時 7月29日(日) 午後1時～3時30分  
場所 会議室(3階)  
定員 20組(先着順)  
講師 夏目理知子氏  
申込方法 7月14日(土)から直接西尾市立図書館へ。15日(日)からは電話でも受け付けます。ただし、19日(水)・23日(日)を除く。  
問合先 西尾市立図書館(☎56・6200)

## 幡豆図書館 図書館まつり

幡豆図書館では、図書館まつりを開催します。  
【当日参加できる行事】  
●音楽のあるおはなし会  
フルートの演奏にのせて、

絵本や紙芝居のよみかかせを行います。  
日時 7月21日(土) 午前10時～4時

●おりがみがしおりに変身！  
折り紙で作った作品に透明のカバーをかけて、しおりを作ります。  
日時 7月21日(土) 午後1時～3時

●幡豆よみかかせの会  
日時 7月22日(日) 午前10時～3時

●いちごおはなし会(未就園児向け)  
日時 7月24日(火) 午前10時～4時

●映画会「ブタがいた教室」  
日時 7月25日(水) 午前10時～

【申し込みが必要な行事】  
●山の幸染めを体験しよう  
対象 どなたでも参加できます。ただし、小学3年生以下のお子さんが参加する場合は保護者同伴。  
日時 7月22日(日) 午後1時～3時

定員 20人(先着順)  
参加料 500円(材料費)  
申込方法 7月8日(日)までに直接または電話で幡豆図書館へ。ただし、2日(月)を除く。

●夏休み宿題お助け隊  
自由研究のテーマの選び方やまとめ方、お役立ちの本を

紹介します。  
対象 幡豆地区の小学生  
日時 7月24日(火) 午後2時～4時

定員 10人(先着順)  
申込方法 7月1日(日)から16日(祝)までに直接または電話で幡豆図書館へ。ただし、2日(月)・9日(月)を除く。

●子ども一日司書  
対象 幡豆地区の小学5・6年生  
日時 7月25日(水) 午後1時～5時

定員 10人(先着順)  
申込方法 7月1日(日)から16日(祝)までに直接または電話で幡豆図書館へ。ただし、2日(月)・9日(月)を除く。

問合先 幡豆図書館(☎62・6588)

## 企画展「西尾市と鉄道」

期間 7月1日(日)～29日(日)。  
ただし、2日(月)・9日(月)・23日(月)を除く。

場所 吉良図書館展示室  
内容 西尾にゆかりのある鉄道の資料と電車の本の特集展示や、名鉄西尾蒲郡線の懐かしい駅舎のパネル展示を行います。  
問合先 吉良図書館(☎32・3400)

ナノ銀配合のコーティング

## 銀の床 銀の壁

UVコーティングによる硬い皮膜！ツヤがあるのに、すべらない！！

消臭 抗菌 殺菌 脱臭 安全

光がなくても抗菌作用を発揮！  
UVエージコート  
最新のナノハイオ技術の特性をフルに生かし、「新型ナノシルバー」を配合して、UVコーティングしました。

当社コーティングは、再塗布・補修が出来ます！！

ハウスクリーニング  
有限会社 東陽クリーン  
〒445-0881 西尾市熱池町上新田25-1 TEL.(0563)56-4639

オフィスの総合プランを提案する

OA機器・事務用品  
文具・オフィス家具  
印章・ギフト商品



## カミヤ事務器

西尾市吉良町富好新田役地28-4  
TEL(0563)32-2127 FAX(0563)32-2128

家族葬 葬儀一式 25万円(税別)

内容：白木祭壇・遺影(4つ切り)・棺・棺用布団  
供え物(果物一対)・ドライアイス(初回のみ)  
白木位牌・焼香用具(50名様)  
受付用具一式・枕机一式(線香・蠟燭付き)  
司会(お通夜・告別式)・骨飾り一式(線香・蠟燭付き)  
人件費(必要に応じて)・設営・撤去・運搬費(必要に応じて)  
霊柩車・式場使用料(お通夜・告別式)  
※追加プランについては別途ご相談ください。

## 福祉葬祭やすらぎホール

西尾市熊味町中泊原 47-1(西尾市民病院前)  
NPO法人三河市民福祉会 ☎(0563)57-1210

## 岩瀬文庫古文書講座 江戸時代の怪談を読んでみよう

企画展「岩瀬文庫怪談尽くし」で出品中の本を読みます。古文書初心者向けです。

日時 7月21日(出) ①午前10時30分〜正午 ②午後1時30分〜3時

※①②は同じ内容。  
場所 岩瀬文庫地下研修ホール

定員 各30人(先着順)

参加料 1000円(資料代)

申込・問合先 7月7日(出)から直接または電話で岩瀬文庫(☎56・2459)へ。

ただし、月曜日と7月17日(火)を除く。

その他 事前に資料を渡しますので、ひと通りご覧になって参加してください。

## 赤十字水上安全法短期講習

安全で楽しい夏休みを過ごすため、水の安全について親子で楽しく学びます。

●赤十字の親子レスキュー

対象 小学生とその保護者

※保護者1人につきお子さんは3人まで。

日時 8月4日(出) 午後1時〜3時

場所 宮崎海水浴場(吉良町) 内容 ①親子で学ぼう水の安全 ②着衣泳体験 ③ライフジャケットを着てみよう ④レスキューボードに乗ってみよう など

定員 30組(先着順)

参加料 1人1000円(保険料)

講師 日本赤十字社講習指導員

持ち物 水着、サンダル、水中眼鏡、水泳キャップ、濡れてもよい長袖・長ズボンの洋服

申込方法 7月27日(金)までに直接福祉課または各支所生活課へ。

●パパママちゃんじ教室

対象 お子さんがいる保護者をはじめ、どなたでも参加できます。



日時 8月11日(出) 午前10時〜午後3時(1組15分程度)

※随時受け付けを行います。

場所 愛知こどもの国プール

内容 ①プールサイドでの救助体験 ②心肺蘇生法とAED使用体験

参加料 無料

※プール利用料が必要です。講師 日本赤十字社講習指導員

問合先 福祉課社会福祉担当

## スポーツ

### 市民体育大会 水泳競技大会

参加資格 市内在住、在勤または在学の方。ただし、市水泳協会員は市外の方でも参加できます。

日時 8月26日(日) 午前9時開会

場所 平坂中学校プール

種目など 下表のとおり

参加料 無料

出場制限(リレーを除く)

▼中学生：各校1種目3人まで。1人1種目。3年生は一般の部のみ参加できます。

▼高校生：各校1種目3人まで。1人1種目。

▼一般：1人2種目以内。※リレー、メドレーリレー



▲昨年の大会の様子

### ▼種目など

種目	種別	(単位：m)									
		中学(男・女)	高校(男・女)	一般(男・女)							
		~19歳	20歳代	30歳代	40歳代	50歳代	60歳代	70歳代	80歳代	80歳~	
自由形	50	50	50	50	50	50	50	50	50	50	50
	100	100	50	50	50	50	50	50	50	50	50
	400	400	200	200	200	200	200	200	200	200	200
平泳ぎ	100	100	50	50	50	50	50	50	50	50	50
	100	100	50	50	50	50	50	50	50	50	50
バタフライ	100	100	50	50	50	50	50	50	50	50	50
	100	100	50	50	50	50	50	50	50	50	50
個人メドレー	200	200									
	400	400	200※1				200※2				
リレー	400	400	200※1				200※2				
	400	400	200※1				200※2				

※1…4人の年齢の合計が159歳以下。 ※2…4人の年齢の合計が160歳以上。

は、1校につき1チーム。表彰 各種目1〜3位  
申込方法 7月26日(日)までに申込用紙に必要事項を記入の上、直接総合体育館、一色B&G海洋センター、吉良町公民館、幡豆公民館へ。申込用紙は各施設に用意。  
その他 小学生の部は7月27日(金)に西尾小学校で開催。  
問合先 市体育協会事務局(☎54・0002/総合体育館スポーツ課内)

市街化調整区域の土地利用・売買にはさまざまな法的制限があります

調整区域・農地のことなら経験と実績の

農地転用 建築許可 売買 賃貸 相続

ショウカイ

## 正海行政書士事務所

西尾市住崎四丁目106番地 行政書士 正海 浩

私たちが家が建ちました!

ご相談はお気軽に

0563-54-7707

障害年金の申請を代行

## 社会保険労務士 ひらやま年金・労務総合事務所

障害年金に関するご相談・手続き 気軽にお問い合わせください

〒445-0853 愛知県西尾市桜木町4丁目44  
TEL: 0563-65-6031 FAX: 0563-65-6032  
URL: http://nenkinsoudan.net

住宅・店舗リフォームの事なら

## ゆいリビング

ゆいインテリアデザイン建築士事務所

次はあなた?

Tel: 0563-54-8332  
熊味町小松島46-1 ゆいリビング 検索



# 福祉

## 7月の献血

日時 7月21日(土) 午前10時  
～11時30分、午後1時～4時

場所 フィールいつも(矢曾根町)

実施主体 愛知県赤十字血液センター

その他 より安全な血液を確保するため、問診票をもとに医師が総合的に判断し、献血の適否を決定します。



問合せ 福祉課社会福祉担当

## 市戦没者追悼式

今日のめざましい発展は、戦没者の方々をはじめ、多くの尊い犠牲の礎の上にもたらされたものであることに深く感謝するとともに、追悼の意を表し、恒久平和の誓いを新たにします。

日時 7月22日(日) 午後1時

30分～2時30分

場所 文化会館小ホール  
問合せ 福祉課社会福祉担当

# 保健

## 食生活改善ボランティア養成講座

一緒に勉強し、ボランティアに参加してみませんか。講座修了後は、食生活改善クラブに入会し、月1回程度の講習会や食育の活動をします。対象 市内在住の65歳未満で食育に関心のある方

日時と内容 左表のとおり

回	日	時	内容
1	7月25日(木)	午前9時30分～11時30分	オリエンテーション、講義「食生活改善活動」
2	8月8日(木)	午前9時30分～午後1時30分	講義「食事バランスガイドの活用」、調理実習
3	9月7日(金)	午前9時30分～11時30分	運動実技「身近な運動でメタボ予防」
4	10月4日(木)	午前9時30分～午後2時30分	講義「子どもの食育、体と心を育てる」、調理実習ほか
5	11月27日(火)	午前9時30分～午後2時30分	講義「メタボ予防の食事」、調理実習ほか
6	12月6日(木)	午前10時～午後1時	講話、交流会、調理実習、修了証授与

場所 西尾市保健センター  
定員 30人(先着順)  
参加料 無料

## お父さんの育児サロン

申込・問合せ 7月5日(木)から17日(火)までに、直接または電話で西尾市保健センター(☎57・0661)へ。

対象 生後4か月以上



日時 7月21日(土) 午前9時30分～11時30分

※出入りは自由です。

場所 西尾市保健センター

内容 親子遊び、育児の話、育児相談、身体計測など

持ち物 母子健康手帳、バスタオル、おむつ、着替えなど

その他 事前申し込みは不要

問合せ 西尾市保健センター(☎57・0661)

## パパママ教室

夫婦で一緒に学び、赤ちゃんを迎える準備をしましょう。対象 出産予定日が24年8月下旬から25年1月上旬までの妊婦とその夫

日時と場所 ▼西尾会場：7月21日(土)

午前9時30分～11時30分  
▼吉良会場：7月22日(日) 午前9時30分～正午

内容 妊娠中の生活・育児の話、もく浴実習、赤ちゃんの世話、ビデオ鑑賞(西尾会場のみ)、妊婦体験(吉良会場のみ)

定員 各会場24組(先着順) ※どちらか1会場のみ。

申込方法 7月9日(月)から電話で希望する会場へ。

申込・問合せ

▼西尾会場：西尾市保健センター(☎57・0661)

▼吉良会場：吉良保健センター(☎32・3001)

## 何歳になっても健康プロジェクト 乳がんについて

対象 市内在住の方

日時 7月25日(木) 午後2時～3時30分

場所 西尾市保健センター

内容 ①乳がんとは ②乳がん検診の必要性 ③自己触診の手法 など

講師 県がんセンター愛知県院乳癌科医師 村田透氏

持ち物 筆記用具

実施団体 健康づくり推進員

その他 事前申し込みは不要  
問合せ 西尾市保健センター(☎57・0661)

## 西尾市のデータ

※( )は1月からの累計

- 市の人口(6月1日現在)
  - 総数 169,886人 前月比+154人
  - 男性 85,507人 女性 84,379人
  - 世帯数 57,849世帯 前月比+123
- 市内の交通(人身)事故
  - 5月 80件(384件)
  - 負傷者 109人(474人)
  - 死亡者 3人(4人)
- 市内の火災 5月 5件(32件)
- 救急車の出動回数
  - 5月 432件(2,434件)

## 感謝

古民家を利用したアットホームな「デイホーム松ちゃん家」は、ご利用者様とご家族様に寄り添い、皆様笑顔で輝ける毎日をご過ごして頂ける様にスタッフ一同努めて参ります。

手作り料理・お泊り対応・土日祝休まず営業  
ご見学・ご相談等お気軽にお電話下さい。

株式会社アクティード  
小規模通所介護デイホーム松ちゃん家  
西尾市花ノ木町五丁目23-2 ☎0563-56-1900



# 募集

## 市社会福祉協議会 臨時職員

採用職種 介助員

受験資格 ホームヘルパー2

級または介護福祉士の資格と、普通自動車運転免許を有する方

募集人員 1人

勤務日時 月～金曜日のうち

週3日 午前9時～午後5時15分

勤務内容 デイサービスセン

ター(一色)利用者の介護や送迎など

賃金 時給930円

※介護福祉士有資格者は時給1070円。

採用予定日 24年8月1日

選考日時 7月19日(休) 午後2時

選考会場 総合福祉センター  
選考方法 面接

提出書類 ①受験申込書 ②資格証明書(免許など)の写し

※受験申込書は同協議会に用意。提出書類はお返ししません。

申込・問合せ 7月2日(月)か

ら17日(火)までに提出書類を持参の上、直接市社会福祉協議会(☎56・5900 / 総合福祉センター内)へ。ただし、土・日曜日、祝日を除く。

## 西尾市三河万歳後援会会員

国指定重要無形民俗文化財「三河万歳」の保存活動を助けするために組織された、西尾市三河万歳後援会の会員を募集します。

年会費 個人会員11000円、法人会員13000円

申込・問合せ 年会費を持参の上、直接文化振興課文化財担当(☎56・2459 / 岩瀬文庫内)へ。

# その他

## 西三河都市計画地区計画案の縦覧

期間 7月12日(休)～26日(休)

場所 都市計画課

内容 一色北部地区計画

その他 縦覧期間中、市長に對して意見書を提出することができます。

意見書の提出・問合せ 都市計画課計画担当

## 市立看護専門学校見学会

対象 市立看護専門学校へ入学を希望する高校生以上の方。大学生、社会人、保護者も歓迎します。

日時 7月31日(火) 午後1時30分～3時30分

場所 市立看護専門学校

内容 学校概要・学校生活の説明、校内見学、体験コーナー、在校生との交流、質問コーナー、希望者と保護者の個別相談

申込・問合せ 電話で市立看護専門学校(☎54・8800)へ。

## 若年者向け就職相談

市では、就職に関するさまざまな悩みを持っている方や大学・高校などを卒業後も未就職状態の方、パートやアルバイトなどの非正規雇用の方などが早期に就職できるように支援するため、県のアドバイザーによる若年者向けの就職相談窓口を開設します。

対象 40歳未満の求職者(学生を含む) またはその家族

日時 7月24日(火) 午後1時

問合せ 収納課管理担当

## 市営住宅入居者募集

Inscrições dos Apartamentos Municipais Abertas

申込期間 7月6日(金)～13日(金)  
入居可能日 9月1日(土)

住宅名	間取り	家賃(円)	戸数
埋畑住宅 (吉良町荻原埋畑91-1)	4階 3DK水洗	25,600～ 50,300	1 (一般世帯向)
下町住宅 (下町宮東12-1)	4階 3DK水洗	14,900～ 29,300	1 (一般世帯向)
鎌谷住宅 (鎌谷町大河田6)	平屋 2K非水洗	3,400～ 7,100	2 (世帯・単身者向)
中原住宅 (中原町堀割16-1)	平屋 2K非水洗	3,600～ 7,100	1 (世帯・単身者向)
鳥羽第2住宅 (鳥羽町十三新田1-32)	2階建 2DK非水洗	15,600～ 29,700	1 (世帯・単身者向)

抽選日時 7月20日(金) 午前10時開始  
その他 単身者向は年齢などに制限があります。また、上記以外で随時入居できる住宅が用意できる場合がありますので、詳しくはお問い合わせください。  
申込・問合せ 建築課住宅管理担当

## 子育てで気になることがある方への早期教育相談

※相談時間は1回50分以内。  
場所 市役所31相談室(3階) 定員 3人(先着順) 費用 無料  
申込・問合せ 7月17日(火)までに直接または電話で商工観光課商工観光担当へ。

## 今月の納期

納期限 7月31日(火)  
対象税など ▼固定資産税・都市計画税：第2期分 ▼介護保険料(普通徴収分)：第1期分 ▼後期高齢者医療保険料(普通徴収分)：第1期分

その他 口座振替の方は残高をご確認ください。

問合せ 収納課管理担当

対象 幼児から25年度に小学1年生になるお子さんまで(3～6歳)とその保護者  
日時 7月30日(月) 午前10時～午後3時  
場所 西三河総合庁舎(岡崎市明大寺本町)  
申込・問合せ 7月9日(月)までに学校教育課庶務担当へ。



# 電車で行こう！

## 愛知こどもの国 プールイベント

### ●チャレンジ5

期間中、5回プールに入場した方に記念品を贈呈します。  
対象 小学生以下のお子さん  
●**プールでゲーム**  
プールサイドでゲームをして遊びます。

対象 小学生以下のお子さん  
日時 7月29日(日)、8月5日(日)  
①午前11時 ②午後1時 ③午後3時

### ◆プール営業について

期間 7月14日(土)～16日(祝)、7月20日(金)～9月2日(日)  
時間 午前9時30分～午後4時40分  
利用料 中学生以下 200円、大人 450円

問合せ 愛知こどもの国 (☎62・4151)

## 第30回蒲郡まつり

JR・名鉄蒲郡駅周辺を会場に蒲郡まつりを開催します。

●**中央フェスタ**  
フェスタマーケット、和太

鼓演奏、大道芸などのイベントやCMA格闘技プロレスを開催します。  
日時 7月28日(土) 午後4時～9時  
場所 中央通り・銀座通り (蒲郡市中央本町ほか)

### ●げんきまつり

テント市、音楽ライブ、よさこいなどのイベントを開催します。「葵」武将隊・あいち戦国姫隊も来場します。  
日時 7月29日(日) 午前10時～午後9時  
場所 蒲郡市民会館 (蒲郡市栄町)

### ●納涼花火大会

今年は30回を記念して「ダイナミック蒲郡」をテーマに演出に力を入れています。大迫力の正三尺玉花火やスターマイン、仕掛け花火などがあるのが蒲郡の夜空を彩ります。



日時 7月29日(日) 午後7時30分～9時  
場所 蒲郡ふ頭・竹島ふ頭 (蒲郡市港町ほか)  
問合せ 蒲郡市観光課 (☎0533・66・1120)

# 情 報 通 信

### 催し

生物多様性親子バスツアー  
ため池でザリガニ釣り

▶**対象**／小学生とその保護者 ▶**日時**／8月29日(水) 午前8時30分集合、午後4時30分散会 ▶**集合場所**／名鉄西尾駅 ▶**内容**／豊田市自然観察の森でため池のザリガニ釣りなど外来生物駆除体験、キューピー挙母工場(豊田市)でマヨネーズ工場見学 ▶**定員**／20組 ▶**参加料**／無料 ▶**持ち物**／昼食、飲み物、帽子、長袖シャツ、タオルなど ▶**申込・問合せ**／7月20日(金)までにコース名「ため池でザリガニ釣りコース西尾駅発着」と①住所 ②氏名(ふりがな) ③年齢 ④性別 ⑤電話番号を記入の上、郵送またはファクス、Eメールで県西三河県民事務所環境保全課 (☎0564・27・2875 / 〒444-8551岡崎市明大寺本町1-4 / FAX0564・26・2228 / ✉nishimikawa@pref.aichi.lg.jp)へ。申込者多数の場合は抽選を行い、当選者に連絡します。

### 催し

矢作川浄化センター  
夏休み親子下水道教室

▶**対象**／小学生(高学年向き)とその保護者 ▶**日時**／8月6日(月) 午後

1時30分～3時30分※大雨時中止。  
▶**場所**／矢作川浄化センター(港町) ▶**内容**／下水道の仕組みの説明と下水処理場の案内 ▶**定員**／20組(先着順) ▶**参加料**／無料 ▶**申込・問合せ**／7月10日(火)から電話で矢作川浄化センター(☎59・0711)へ。

### その他

内閣総理大臣名の書状を贈呈

総務省では、先の大戦において外地など(事変地や戦地)に派遣され、戦時衛生勤務に従事した旧日本赤十字社救護看護婦や旧陸海軍従軍看護婦の方(慰労給付金受給者を除く)に内閣総理大臣名の書状を贈呈しています。▶**問合せ**／総務省大臣官房総務課管理室(☎03・5253・5182)

### 募集

自衛官を募集

●**採用試験** ▶**募集種目と試験日**／①自衛官候補生…【男子】9月1日(土)・8日(土)・9日(日)・15日(土)・16日(日)・29日(土)・30日(日)※25年3月に高等学校を卒業見込みの方は9月16日以降の試験日。【女子】9月23日(日)～26日(水)のいずれか1日 ②一般曹候補生(一次試験)…9月17日(祝) ③航空学生(一次試験)…9月22日(祝) ▶**申込期間**／8月1日(日)～9月9日(日)※自衛官候補生は試験日前日まで。

●**就職説明会** ▶**対象**／種目により年齢が異なりますので、お問い合わせください。▶**日時と場所**／①7月20日(金) 午後2時～5時…自衛隊岡崎出張所 ②7月27日(金) 午後2時～5時…西尾市文化会館 ▶**申込・問合せ**／自衛隊岡崎出張所(☎0564・21・7303)

### その他

県立養護学校体験入学

県教育委員会では、25年度に小・中学校や高等学校に入学予定で、障害があると思われるお子さんとその保護者を対象に体験入学を行います。●**安城養護学校**(☎0566・99・3345 / 安城市桜井町) ▶**対象**／知的な発達に遅れや情緒に障害があるお子さん ▶**期日**／9月5日(水)、10月4日(水) ●**岡崎養護学校**(☎0564・48・2601 / 岡崎市本宿町) ▶**対象**／手足が不自由なお子さん ▶**期日**／7月6日(金)、9月14日(金) ●**大府養護学校**(☎0562・48・5311 / 大府市森岡町) ▶**対象**／慢性の呼吸器疾患などの病気で入院しているお子さん ▶**期日**／10月19日(金)、11月14日(水) ▶**申込・問合せ**／電話で体験入学を希望する学校へ。▶**その他**／各学校では体験入学以外の日にも随時相談に応じています。

## 刈谷 天下の奇祭「万燈祭」

230年以上の歴史があり、県無形民俗文化財に指定される伝統的な祭りです。若者が武者人形をかたどった約60kgの「万燈」を担ぎ、笛と太鼓の囃子に合わせて勇壮に舞います。

初日の「新楽」では若者たちが万燈を担いで市内を練り歩き、2日目の「本楽」では秋葉社の境内で舞が奉納されます。

日時 ▶新楽…7月28日(土) 午後4時30分

▶本楽…7月29日(日) 午後5時

場所 秋葉社周辺(刈谷市銀座2丁目)

※JR・名鉄刈谷駅から徒歩15分または名鉄刈谷市駅から徒歩5分。

問合せ 刈谷市観光協会(☎0566・23・4100)

## 岡崎 徳川四天王本多忠勝と子孫たち

徳川四天王本多忠勝を家祖とし、江戸後期には岡崎藩主として約100年間君臨した本多家。本展では譜代大名本多家約260年の歴史を追うとともに、本多忠勝所用の黒糸威胴丸具足をはじめとする歴代当主ゆかりの名宝を一堂に展示します。

また、7月に復元公開される旧本多忠次邸の開館にあわせて、邸宅の図面や家具調度のデザイン画など貴重な資料の数々を特別公開します。

日時 7月7日(土)～8月19日(日) 午前10時～午後5時(入館は30分前まで)。ただし、7月9日(月)・17日(火)・23日(月)・30日(月)、8月6日(月)・13日(月)を除く。

場所 岡崎市美術博物館(岡崎市高隆寺町)

観覧料 一般=1,000円、小・中学生=500円

問合せ 岡崎市美術博物館(☎0564・28・5000)

## 安城 新美南吉のまちづくり

安城市では「南吉が青春を過ごしたまち安城」をキャッチフレーズとして、平成25年の新美南吉生誕百年に向けて「新美南吉のまちづくり」を進めています。

●ギャラリー&カフェ南吉館(☎0566・76・5333)

新美南吉に関するパネルや資料の展示、南吉童話の読み聞かせなど、コーヒーやランチを楽しみながら、南吉の足跡をたどることができます。

所在地 安城市御幸本町14-13

※JR安城駅から徒歩3分。

営業時間 午前8時～午後6時

定休日 毎週火曜日、第2月曜日

●新美南吉に関する情報を探しています

新美南吉の写真や資料、安城高等女学校の写真、昭和初期(特に13年～17年)のJR安城駅周辺の写真や地図などをお持ちの方は、ご提供ください。

問合せ 安城市企画政策課(☎0566・71・2204)



## 碧南 碧南海浜水族館特別展

●水族館の夏祭り2012

碧南海浜水族館は今年開館30周年を迎えます。これまでに開催した数々の特別展を夏祭りの屋台風ブースで振り返ります。

日時 7月21日(土)～9月2日(日) 午前9時～午後6時(入館は30分前まで)

場所 碧南海浜水族館(碧南市浜町)

入館料 大人(15歳以上)=520円、小人(4歳以上15歳未満)=210円、4歳未満=無料

●水族館のウラ話

「水族館のお魚はどこから運ばれてくるの? えさは?」そんな水族館の謎を紹介します。

日時 7月4日(火)～20日(金) 午前9時～午後5時  
7月21日(土)～9月2日(日) 午前9時～午後6時。  
ただし、7月9日(月)・17日(火)を除く。

場所 青少年海の科学館(碧南海浜水族館内)

入館料 無料

問合せ 碧南海浜水族館(☎0566・48・3761)

## 豊田 豊田おいでんまつり

●おいでんファイナル

おいでんまつりのテーマ曲に合わせ、パレード型で踊ります。豊田市内15か所で開催する「マイタウンおいでん」から選出された踊り連が“魅せる踊り”で真夏の夜を盛り上げます。

日時 7月28日(土) 午後5時～8時30分

※小雨決行。

場所 名鉄豊田市駅前通り一帯ほか

●花火大会

全国的にも高い評価を受ける豊田おいでんまつりの花火大会。スターメイン、仕掛け花火、音楽に合わせて踊るようなメロディ花火、フィナーレを飾るナイアガラ大瀑布など約1万3,000発の花火が夜空を彩ります。

日時 7月29日(日) 午後7時10分～9時

※雨天決行。荒天および河川増水時は中止。

場所 矢作川河畔(白浜公園一帯)

その他 混雑が予想されますので公共交通機関をご利用ください。

問合せ 豊田おいでんまつり実行委員会事務局(☎0565・34・6642/豊田市商業観光課内)



曽呂里物語

(97-82) 3冊 (江戸時代前期版)

岩瀬文庫学芸員 神尾愛子

本書は、豊臣秀吉の御伽衆(側に仕え、話相手を勤める役)である曾呂利新左衛門が、秀吉の「おどろおどろしきことを語れ」という命によって語った話をもとに出版したという怪談集です。新左衛門は架空の人物との説もありますが、本書に集められた41話はいずれも幽霊や化け物鬼などが登場し、背筋がヒヤリとする恐ろしい話ばかりです。多くは人の欲望や執着心、嫉妬心が原因で起こる怪異で、これらを戒める教訓的意図が感じられます。

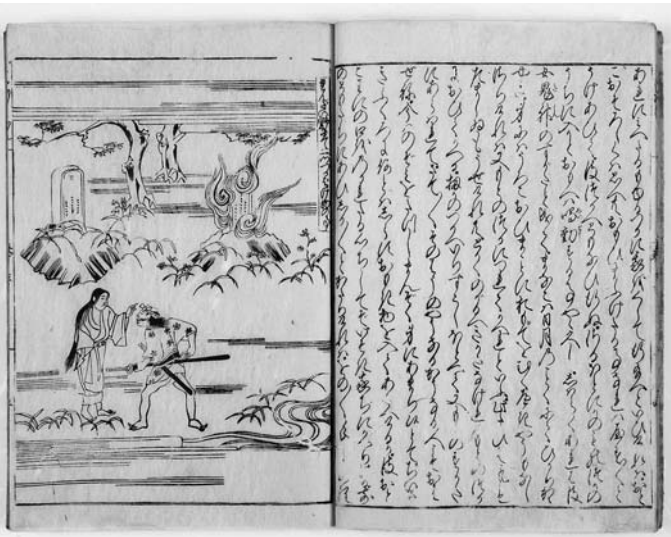

挿絵のように江戸時代中期頃までの幽霊の絵には2本足が描かれています。この本は現在開催の「岩瀬文庫怪談展くし」にて展示中です。ぜひ、お越しください。

しかし、中には正体不明のまま終わる怪事件もあり、実はそうした話の方が何ともいえぬ不気味さが残ることもあります。掲載写真は、京の葬送地である蓮台野の塚から毎晩不気味な女の音がするので、若者が正体を暴きに行くと、女の幽霊が現れて、二町(220m)ほど先の燃える塚へ連れて行くと命じられる、という話です。若者は幽霊の望みをかなえて無事に帰ることができませんが、話の最後まで幽霊の正体は分からないままです。

キッズアルバム



杉浦 奏太くん  
(上町)

平成23年1月生まれ  
いつも明るい奏太くん。  
みんなに笑顔を届けて  
ね! 元気に育ってね♡



浅岡 汐音ちゃん  
(法光寺町)

平成22年1月生まれ  
いつも笑顔満開の汐音  
ちゃん。元気いっぱい  
大きくなあれ。



榎山 大惺くん  
(一色町)

平成23年1月生まれ  
わんぱくで暴れん坊の  
大惺☆元気いっぱい大  
きくなってね♡



一ノ瀬 こころちゃん  
(刈宿町)

平成22年1月生まれ  
いつも笑顔で優しいこ  
っちゃん☆たくさんの  
すてきな友達に感謝。



外狩 希奈ちゃん  
(羽塚町)

平成22年1月生まれ  
元気いっぱい育って  
くれてありがとう。家  
族みんなの宝物だよ♡



松井 孝憲くん  
(市子町)

平成22年7月生まれ  
なにかと笑わせてくれ  
る孝憲くん☆お姉ちゃん  
とずっと仲良くね♪



箕浦 峻太くん  
(徳次町)

平成22年1月生まれ  
元気でやんちゃな峻太  
☆妹思いの優しいお兄  
ちゃんになってねっ♪



横山 恭弥くん  
(米津町)

平成22年1月生まれ  
乗り物大好きな恭ちゃん。  
お友達を大切に、  
優しい子になってね。



掃

## 海管制艇「さくしま」 佐久島を最後の訪問



5月16日、来年3月での除籍が決まっている海上自衛隊の掃海管制艇「さくしま」が、名前のゆかりの地である佐久島を訪れました。「さくしま」は海面内の機雷の排除を任務とし、全長58mあるその船体は木でできています。平成元年に就役し、ペルシャ湾掃海派遣部隊の国際連合平和維持活動（PKO）などで活躍してきました。この日は、艇長が島の代表者を艇に招待。海上自衛隊名物の「海軍カレー」を振る舞い、艇内を案内しました。翌日には、艇の乗員が島内での清掃活動に参加。島の住民や小・中学生も艇に招待され、最後の交流を深めました。



愛

## 知こどもの国でイベント満載 わくわく緑フェスタ・県植樹祭・はず夢ウォーク

5月19日、愛知こどもの国で愛知県植樹祭が行われました。式典では緑化関係の表彰後、県知事や市長をはじめ市民ら約1,000人が「ハナノキ」や「ドウダンツツジ」の苗木の植樹を行いました。



植樹祭に合わせて開催された「わくわく緑フェスタ」「はず夢ウォーク」にも多くの家族連れが訪れ、市の物産展や親子ふれあい遊び、海岸線からこどもの国までのウォーキングなど、さまざまなイベントを豊かな自然の中で楽しんでいました。



吉

## 良三人衆の「光と影」を考える 吉良ふるさと講座

5月19日、吉良町公民館で、全4回で開催される「吉良ふるさと講座」の第1回目の講座が行われました。



吉良三人衆とは、西尾市吉良町にゆかりのある人物の吉良上野介義央、吉良仁吉、尾崎士郎のこと。

講師の吉良あないびとの会黒部事務局長は、観光客に案内するときのように吉良三人衆について説明し、参加者は熱心に講師の説明に耳を傾けていました。





5/12 ちびっ子科学スクール  
ふわふわケーキ作り

幡豆公民館でちびっ子科学スクールが行われ、参加した親子は電気が流れたときの発熱でケーキができていく様子を観察しました。



5/12-13 第52回春の西尾バラ展

道の駅にしお岡ノ山で「春の西尾バラ展」が行われました。色とりどりのバラが咲き誇り、訪れた方の目を楽しませていました。



5/13 西尾市民大茶会



文化会館や伝想庵、旧近衛邸、尚古荘を会場に7つの流派による茶席が設けられ、抹茶や煎茶をゆっくりと味わう多くの市民でにぎわいました。

5/21 公共FM入門講座



次世代への財政負担を軽減し、公共施設を適切に引き継ぐための「ファシリティマネジメント (FM)」について学ぶ講演会を市役所で開催。多くの市民や職員が聴講しました。

今月の表紙

5月19日に愛知こどもの国で行われた植樹祭では、多くの方に植樹をしていただきました。小さなお子さんもスコップを持って一生懸命に穴を掘り、ドウタンツツジの苗木を植えていました。苗木と一緒に子どもたちも元気に育ってくれるといいですね。

編集 雑記

吉良中学校で行われた「赤ちゃんふれあい体験授業」の取材に行ってきました。生徒たちにとって、命の大切さを感じ、自分が生まれてきたことを振り返る良い機会になったと思います。慣れない手つきで赤ちゃんを抱っこしている様子に、自分の子どもが生まれたときも、抱っこに緊張したことを思い出しました。

ことわざに「千の倉より子は宝」があります。宝である子どもたちが元気に成長できる西尾市、子どもたちも誇れる西尾市にしていきたいです。(匡)

太

陽面を金星が通過  
天体ショーを児童らも観察



6月6日、太陽と金星、地球が一直線上に並ぶことで起きる「金星の太陽面通過」があり、多くの市民が天文ショーを楽しみました。

寺津ふれあいセンターではボランティアグループ「満天きらきら倶楽部」による太陽観望会が開催されました。会場には一般の方に加え、授業や放課の時間を利用して寺津小学校の児童や寺津中学校の生徒が訪れ、高性能の大型望遠鏡や投影板、日食眼鏡などで観察を行いました。望遠鏡の周りには多くの子どもたちが列をつくって順番にのぞきこみ、太陽の前にポツンと浮かぶ小さな黒い点のような金星を見て「すごい」「太陽の前で暑そう」と歓声を上げていました。



う

なぎをつかんで食べて大満足！  
第4回三河一色うなぎまつり

5月26日・27日の両日、一色さかな広場で第4回三河一色うなぎまつりが開催されました。

焼かれたうなぎの香りが漂う会場では、市内の特産品の販売をはじめ、えびせんべい手焼き体験やアレンジフラワー作り体験、うなぎつかみ大会などのイベントが行われました。特にうなぎ丼の販売には長蛇の列ができ、手にした来場者は皆おいしそうに頬張っていました。また、佐久島での



「あいちの離島・80日間チャレンジ！」で活動された新里碧さんや、うなぎ大使に任命された総合司会をつボイノリオさんらも会場を盛り上げ、訪れた人たちは楽しく過ごしていました。



六万石城下町

# 西尾祇園祭

## 【祇園祭】

▼日時：7月14日(土) 午後5時～9時30分

▼場所：西尾駅西側の市街地一帯

江戸時代より三百年以上に渡って受け継がれる祇園祭。大名行列やみこし、獅子舞が時代絵巻さながらに市街地を練り歩きます。

## 【踊ろつ茶・西尾!!】

▼日時：7月15日(日) 午後4時～8時30分

▼場所：西尾駅西側の市街地一帯

たくさんさんのグループが、趣向を凝らした衣装や踊りで祭りのフィナーレを飾ります。

※このほか、両日とも多くの催しが開催されます。また、前週の7日(土)・8日(日)には、キャラバン隊がPR活動を行います。

【広報】お平成24年7月1日号「編集・発行 西尾市企画部情報課 千445-8501 愛知県西尾市寄住町下田22 ☎0563・56・2111 / fm0563・57・1313

URL (パソコン) <http://www.city.nishio.aichi.jp> (携帯電話) <http://www.city.nishio.aichi.jp/mob/> Eメール [nishio@city.nishio.lg.jp](mailto:nishio@city.nishio.lg.jp)

QRコード対応の携帯で読み取ると「生ハチの西尾市役所」が閲覧できます。