

# お祭り



## もくじ

- P2 平成24年度 当初予算
- P4 平成24年度 主要事業
- P6 注目のトピックス
- P8 講座案内
- P9 お知らせ
- P17 岩瀬文庫コレクション  
キッズアルバム
- P18 まちの話題

# 予算



西尾市の平成24年度の予算が決まりました。予算総額は、1,003億5,750万円。前年度に比べ27億6,440万円、2.8%の増になりました。このうち一般会計は526億7,000万円で、前年度に比べ9億1,000万円、1.8%の増となっています。ここでは新年度予算のあらましを紹介します。

※各表の万円未満については四捨五入。

## 市税の内訳

税目名	予算額	前年対比
●市 民 税	107億7,583万円	+ 8.2%
(内訳)		
●個 人	96億9,871万円	+ 7.1%
●法 人	10億7,712万円	+ 19.9%
●固定資産税	124億9,271万円	△ 8.1%
(内訳)		
●土 地	50億8,575万円	△ 0.9%
●家 屋	44億8,089万円	△ 9.5%
●償却資産	28億8,748万円	△ 16.6%
●交・納付金	3,859万円	△ 1.7%
●軽自動車税	3億2,736万円	+ 2.0%
●市たばこ税	10億2,434万円	+ 3.5%
●入 湯 税	1,000万円	+ 1.0%
●都市計画税	15億7,348万円	△ 2.2%
合 計	262億 372万円	△ 1.0%

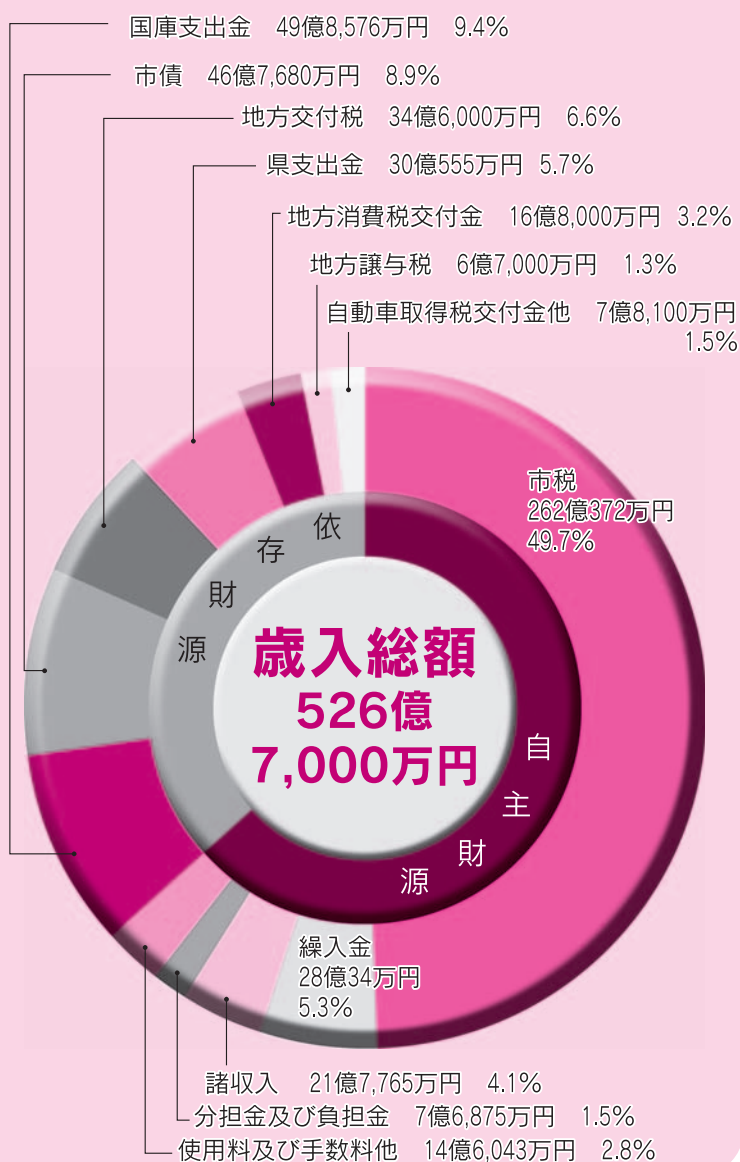

## 予算を見るための豆知識

### 一般会計・特別会計・企業会計

市の会計には、一般会計、特別会計、企業会計の3つがあります。特別会計や企業会計は、特定の収入によって特定の支出に充てるなど、一般の収入と区別して別々に経理します。

西尾市には国民健康保険をはじめ、介護保険や公共下水道など6つの特別会計と、病院事業、水道事業、渡船事業の企業会計があります。これらに当てはまらない収入・支出を計上するのが一般会計です。

### 市 債 (しさい)

市の借金のことです。家を新築するために住宅ローンでお金を借りることがありますが、同様に市債は、学校や公共下水道の建設など多額の費用を必要とするとき、国などから長期に借り入れる資金のことです。

### 公 債 費 (こうさいひ)

国などから借り入れたお金（市債）の返済に充てるものです。平成23年度末の市債（一般・特別・企業会計）残高見込額は、758億2,886万円です。市民1人当たりになると約447,175円になります。

## ● 市民1人当たりの予算額(一般会計)

予算項目	予算額
● 民生費……………	115,233円 高齢者や障害者に対する福祉サービスなど
● 総務費……………	34,093円 市役所の一般的な事務の運営費など
● 教育費……………	32,482円 小・中学校、体育館などの教育環境の充実など
● 土木費……………	31,736円 道路など市民生活に必要な都市基盤の整備など
● 衛生費……………	28,657円 市民の健康を守り、まちをきれいにするためなど
● 公債費……………	28,597円 市債(市の借金)を返すため
● 農林水産業費……………	20,141円 農林水産業の振興のためなど
● 消防費……………	10,461円 消防設備や防災体制の充実など
● 商工費……………	5,628円 商工業の振興と経営の安定のためなど
<b>一般会計全体……………</b>	<b>310,604円</b>

※平成24年4月1日現在の人口169,573人で試算。

## ● 性質別歳出の主な経費の内訳

区分	予算額	前年対比
人件費	99億8,992万円	△ 4.1%
扶助費	100億7,250万円	△ 1.2%
公債費	48億4,935万円	△ 1.2%
普通建設事業費	60億5,707万円	+ 28.4%
物件費	110億2,088万円	△ 2.1%
補助費等	28億5,797万円	△ 5.8%

## ● 会計別予算

会計名	予算額	前年対比
一般会計	526億7,000万円	+ 1.8%
特別会計	325億7,162万円	+ 5.7%
企業会計	151億1,588万円	+ 0.6%
<b>合計</b>	<b>1,003億5,750万円</b>	<b>+ 2.8%</b>

## ● 特別会計の内訳

会計名	予算額	前年対比
国民健康保険	163億9,773万円	+ 7.8%
公共下水道事業	45億9,384万円	△ 3.1%
農業集落排水事業	9億5,424万円	+ 16.3%
介護保険	90億7,148万円	+ 6.5%
後期高齢者医療	15億 316万円	+ 3.0%
佐久島診療所事業	5,117万円	△ 18.9%

## ● 企業会計の内訳

会計名	予算額	前年対比
病院事業	103億7,562万円	+ 1.1%
水道事業	44億2,815万円	△ 4.0%
渡船事業	3億1,211万円	+ 101.6%

# 平成24年度 当初

## 一般会計は 526億 7,000万円

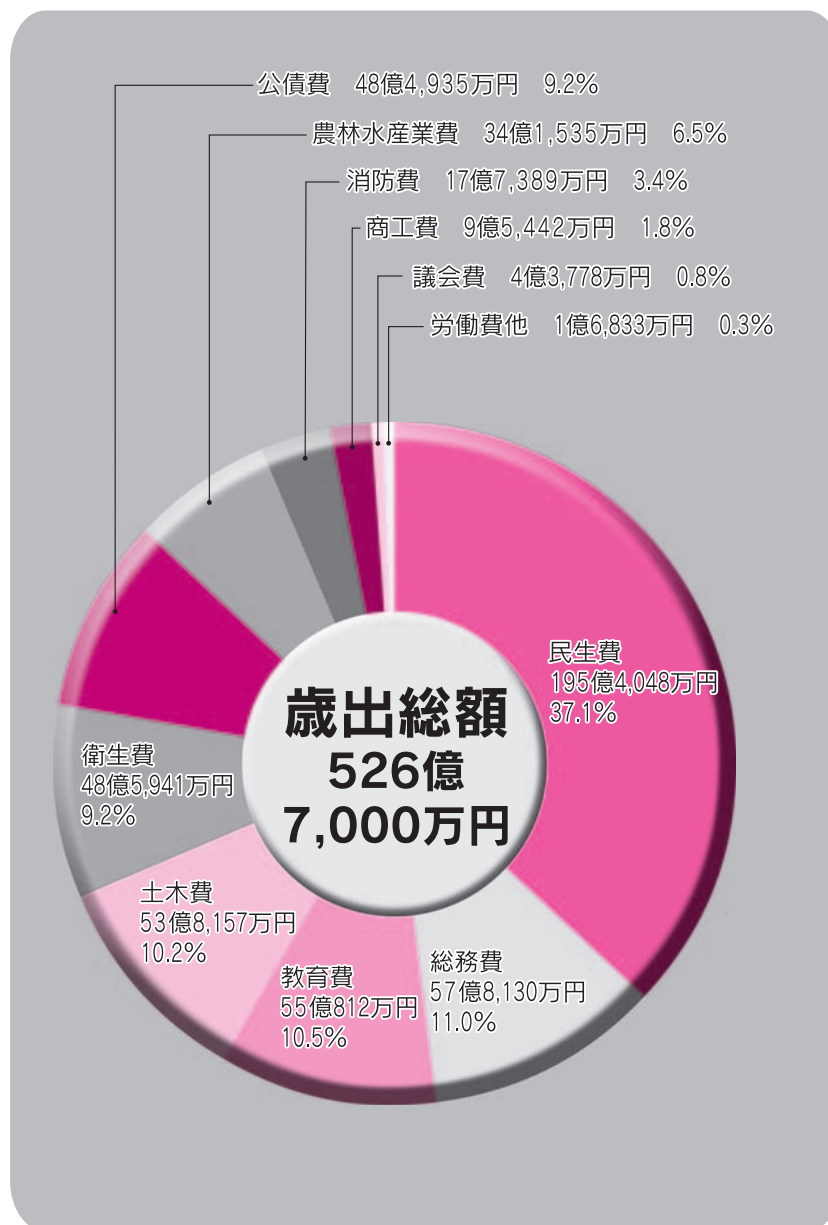

2月から3月にかけて行われた市議会定例会の初日、市長は施政方針演説の中で、新市基本計画に掲げる6つの主要施策に基づいた今年度の主な事業の概要を述べました。ここでは、その主要施策に沿って事業名とその担当課、事業費を紹介します。

※事業費は万円未満を切り捨てた額で記載しています。◆は今年度の新規事業です。

#### 4・安心できる暮らしを支える健康・福祉のまちづくり——健康・福祉

自立支援給付事業（福祉課）	122,801万円
地域生活支援事業（福祉課）	16,760万円
生活保護事業（福祉課）	98,219万円
敬老事業（長寿課）	3,242万円
介護保険事業（長寿課）	907,148万円
子ども医療費支給事業（保険年金課）	94,879万円
国民健康保険事業（保険年金課）	1,639,772万円
後期高齢者医療事業（保険年金課）	150,315万円
予防接種事業（健康課）	40,400万円
母子健康診査事業（健康課）	19,905万円
佐久島診療所事業（健康課）	5,116万円
看護専門学校教育活動事業（看護専門学校）	2,080万円
西尾市病院事業（市民病院管理課）	1,037,561万円



▲ジフテリア百日せき破傷風混合予防接種を集団接種から個別接種に変更する。子宮頸がん予防、ヒブ、小児用肺炎球菌ワクチンの接種も実施し、乳幼児の疾病予防や感染防止に努める。（予防接種事業）

#### 5・安全とうるおいのある環境づくり——自然環境・生活

- ◆同報系無線操作卓統合事業（防災課）……………500万円  
市全域に緊急情報を一斉放送できるよう、各支所の同報系無線を統合操作する遠隔操作卓を市役所防災通信室に整備する。
- ◆移動系無線一元化事業（防災課）……………3,300万円  
旧幡豆郡3町へ移動系無線を整備し（旧西尾市は整備済み）、災害で電話回線が途絶した際の通信手段を確保する。
- 住宅用太陽光発電装置設置事業（環境保全課）……………4,800万円
- 低公害車普及促進事業（環境保全課）……………1,000万円
- 廃棄物資源化事業（ごみ減量課）……………27,822万円
- ごみ処理焼却事業（環境業務課）……………69,996万円
- 二の沢川水辺プラザ事業（河川港湾課）……………2,400万円
- ◆寺津漁港防潮扉整備事業（河川港湾課）……………630万円  
津波などの緊急時に迅速・安全に作業を行うため、寺津漁港内5か所の木製角落し方式の防潮扉を、鋼製スライド式の防潮扉に整備する。
- 親子で楽しめる公園事業（公園緑地課）……………14,280万円
- 一色地域文化広場整備事業（公園緑地課）……………7,840万円
- 市営住宅整備事業（建築課）……………14,129万円
- 耐震性貯水槽整備事業（消防本部総務課）……………2,100万円
- 消防車両整備事業（消防本部総務課）……………3,102万円



▲現在の寺津漁港の防潮扉。大型の木製で取り扱いが難しく、老朽化も激しいため、軽量で耐久性に優れた防潮扉に整備する。（寺津漁港防潮扉整備事業）

#### 6・市民と行政が共に考え、行動するまちづくり——市民・行政

- 総合計画策定事業（企画政策課）……………1,166万円
- 行財政改革推進事業（企画政策課）……………175万円
- ◆公共施設再配置推進事業（企画政策課）……………96万円  
公共施設の現状と課題を調査・分析し、公共施設のより効率的・効果的な維持・管理・運営方法や施設配置を実現するための計画を策定する。
- ◆債権回収対策事業（収納課）……………437万円  
債権管理のさらなる適正化を図るため、新たな未収債権を発生させない取り組みと過年度の未収債権に対する取り組みを実施する。



▲3月末に策定された公共施設再配置基本計画。基本理念・方針や現状データが示されている。（公共施設再配置推進事業）

# 主要事業

## 1・活力と魅力あふれる産業づくり———産業復興

企業誘致推進事業（企業誘致課）	430万円
商工業事業者融資事業（商工観光課）	53,692万円
西尾市観光協会補助事業（商工観光課）	2,076万円
特産品振興事業（商工観光課）	1,249万円
佐久島活性化事業（佐久島振興課）	2,103万円
排水機維持管理事業（土木課）	19,911万円
県営土地改良事業（土木課）	30,019万円
市土地改良事業（土木課）	10,571万円



▲吉良町地内の宮迫榎木工業団地。企業の誘致を推進し、地域の活性化を目指す。（企業誘致推進事業）

## 2・利便性と快適性を高める基盤づくり———社会基盤

◆飲料水兼用耐震性貯水槽整備事業（防災課）	900万円	災害で水道が断水した場合に備え、飲料水を供給する給水拠点を整備する。
渡船事業（佐久島振興課）	31,210万円	
地域公共交通運行事業（交通対策課）	4,580万円	
名鉄西尾・蒲郡線対策事業（交通対策課）	15,298万円	
道路維持事業（土木課）	62,191万円	
市道新設改良事業／市単分（土木課）	28,752万円	
市道新設改良事業／県・国補助分（土木課）	43,225万円	
橋梁新設改良事業（土木課）	16,680万円	
街路新設改良事業／県・国補助分（土木課）	14,150万円	
矢作川堤防リフレッシュ事業（河川港湾課）	4,000万円	
上水道事業（水道管理課、水道整備課）	442,815万円	
公共下水道事業（下水道整備課）	459,384万円	
農業集落排水事業（下水道整備課）	95,424万円	
◆都市計画マスタープラン策定事業（都市計画課）	535万円	広域化した市の新たな都市構造や土地利用を検討し、社会情勢の変化を踏まえた新たな都市計画マスタープランを策定する。
土地区画整理補助金事業（都市計画課）	17,000万円	



▲名鉄西尾・蒲郡線を応援するため西尾高校の生徒が行っている体感ウォーク。同校を含め、さまざまな市民団体により「にしがま線応援団」が結成されている。（名鉄西尾・蒲郡線対策事業）

## 3・地域を支える文化と人を育む環境づくり———子育て・教育

出産支援金交付事業（保険年金課）	6,021万円	
児童クラブ運営事業（子育て支援課）	21,163万円	
保育園・幼稚園園庭芝生化事業（子ども課）	966万円	
保育園・幼稚園空調設備設置事業（子ども課）	2,000万円	
（仮称）室場こども園建設事業（子ども課）	40,467万円	
地域子育て支援拠点事業（家庭児童支援課）	8,444万円	
学校施設耐震改修事業（教育庶務課）	5,000万円	
きめ細かな少人数指導教育の推進（学校教育課）	7,092万円	
文化公演等開催事業（文化振興課）	2,026万円	
歴史公園管理事業（文化振興課）	10,235万円	
西尾市駅伝フェスティバル開催事業（スポーツ課）	300万円	
◆ふれあい広場指定管理事業（スポーツ課）	11,970万円	ふれあい広場（ホワイトウェイブ21）の管理を民間委託し、民間ノウハウを生かした施設運営と利用促進を図る。
図書館施設整備事業（図書館）	5,023万円	



▲昨年の西尾市駅伝フェスティバル。今年度の開催地は愛知こどもの国を予定。（西尾市駅伝フェスティバル開催事業）

## 高齢者の消費者トラブルを防ぐために



悪質業者は高齢者を狙っています！

わが国では4.5人に1人、約2,900万人が65歳以上の高齢者です。そのうち1,400万人以上の方が一人もしくは高齢者同士でお住まいになっています。市の消費生活相談窓口には、毎回高齢者を狙った消費者トラブルの相談が数多く寄せられています。最近では高額な被害の相談も相次いでいます。

このような消費者トラブルをくい止めるには、高齢者本人が問題意識を高めるとともに、家族や周りの方に日頃から高齢者の様子を気にかけていただき、地域の諸機関と連携して、高齢者を見守ることが必要です。

### 高齢者の消費者トラブルには、次のような特徴があります

#### ●特徴1 だまされたことに気づきにくい

「私はだまされたことがない」と言う方も、話をしていくと高額な契約をさせられている場合があります。悪質業者は優しい言葉で近寄ってきて、高齢者の話し相手になってくれます。親しくなった若い販売員を慕って契約するケースもあります。疑うことを前提としない高齢者の中には、まさか自分がだまされているとは思わないことも多いのです。



#### ●特徴2 被害にあっても誰にも相談しない

被害にあったと自覚している方でも、誰にも相談しない場合が少なくありません。被害にあったことを恥ずかしく思い、迷惑をかけたくない、だまされた自分が悪いと自らを責める方もいます。また、悪質業者の中には、巧みなセールストークで不安をあおったり、「誰にも言うてはいけない」と口止めをするケースもあります。



**消費者トラブルをくい止めるためには、高齢者と日常的に接している身近な方が、まず変化に気づき、相談機関につなぐことが重要になっています。**

### 消費生活相談をご利用ください

市では、専門の相談員による消費生活相談を週2回行っています。面談と電話での相談ができますので、買い物や契約に関するトラブルや心配ごとがありましたら、気軽にご利用ください。

**日時** 毎週月・木曜日 午前9時～正午、午後1時～4時  
**場所** 市役所11相談室（1階）  
**問合せ先** 商工観光課商工観光担当

## 西尾の風景を描く会を開催します

市観光協会では、西尾の風景を描く会（昨年度までの「三河湾国定公園を描く会」と「三ヶ根山あじさいを描く会」を統合）を開催します。

**対象** 幼稚園・保育園児、小・中学生

**期間** 5月7日(月)～6月25日(月)

**作品提出場所** ▶市役所商工観光課・支所総務管理課…平日午前9時～午後5時 ▶愛知こどもの国中央管理棟事務所…月曜日を除く午前9時～午後5時

**内容** 三河湾の海岸線、三ヶ根山のあじさい、愛知こどもの国など市の風景を画題として描いた作品

を募集します。

**参加方法** 作品の裏面に、作品名、氏名、学校名・学年、保護者名、電話番号、郵便番号・住所を記入の上、作品提出場所へ。作品提出後、参加賞を進呈します。また、応募作品は後日審査を行い、入賞者へは賞状などを贈呈します。なお、応募作品は、9月中旬頃までに各幼稚園、保育園、小・中学校を通じて返却します。

**その他** 画材は自由（油絵を除く）。画用紙（四つ切サイズ）は各自で用意。

**問合せ先** 市観光協会（商工観光課内）

## 春の国宝特別公開

吉良町にある金蓮寺で国宝の弥陀堂を特別公開します。弥陀堂は東海地方最古の建築物で、優美な曲線を描く桧皮葺の屋根が美しいお堂です。公開日には観光ボランティアガイドによる解説があり、堂内の阿弥陀三尊像を拝観できます。ぜひ、国宝の美をご鑑賞ください。

**日時** 5月6日(日)・13日(日)・20日(日)・27日(日) 午前10時～午後4時

**場所** 金蓮寺(吉良町)

**参加料** 200円  
※堂の修理費に充てられます。

**主催** きらあないびとの会、国宝金蓮寺弥陀堂奉賛会

**その他** 事前申し込みは不要。

**問合せ先** 文化振興課文化財担当 (☎56・2459 / 岩瀬文庫内)



## 「緑のカーテン」コンテストの参加者を募集

市では、にしお環境市民塾や西尾商工会議所と共催で、つる性の植物を窓辺にはわせ、室内を涼しくする「緑のカーテン」コンテストを行います。



**対象** 市内在住の方、市内の事業所・学校など

**申込方法** 9月28日(金)までに応募用紙に必要事項を記入の上、緑のカーテンの写真を添えて、直接または郵送で環境保全課環境保全担当 (〒444-05

31吉良町岡山大岩山65)へ。応募用紙は同課と各ふれあいセンターに用意。

**その他** ①応募は今年度栽培したものに限り  
②優秀なものは表彰します。

●初心者のための作り方講座を開催します

**日時** 6月2日(土) 午前10時

**場所** 西尾商工会議所201会議室(寄住町)

**定員** 20人(先着順)

**申込・問合せ先** 直接または電話で環境保全課環境保全担当 (☎34・8111 / クリーンセンター内)へ。

**その他** 参加者には苗を無料で差し上げます。

## 広報にしお「キッズアルバム」登場のお子さんを募集

**応募資格** 市内在住で、平成22年1月1日～23年6月30日生まれのお子さん。ただし、過去に登場したことがあるおさんは応募できません。

**募集人員** 96人(広報にしお平成24年7月1日号から12月16日号までの掲載分で各号8人)。応募者多数の場合は抽選。

**申込・問合せ先** 往復はがきに必要事項を記入の上、情報課広報担当 (〒445-8501住所不要)へ。お子さん1人にはがき1枚まで。双子以上のお子さんは兄弟・姉妹ではがき1枚まで。5月16日(水)の消印有効。

※往復はがき以外の応募や複数の応募は無効。

**必要事項** ▶往信の文面…郵便番号、住所、電話番号、父または母の氏名、お子さんの氏名・生年月

日 ▶返信の宛名面…郵便番号、住所、父または母の氏名

※返信の文面には何も記入しないでください。

**その他** 広報にしおは、市ホームページにも掲載されますので、あらかじめご了承ください。

### 往復はがきの記入方法

<往信の宛名面> <返信の文面> <返信の宛名面> <往信の文面>

<p>50 往信</p> <p>〒445-8501 西尾市役所 情報課広報担当</p>	<p>何も記入しない</p>	<p>50 返信</p> <p>〒XXX-XXXX ・住所 ・郵便番号 ・父または母の氏名</p>	<p>・郵便番号 ・住所 ・父または母の氏名 ・電話番号 ・お子さんの氏名と生年月日</p>
---	----------------	---	--

# 講座案内

**共通事項** 電話や郵送での申し込みは不可。代理人による申し込みもできますが、1人につき1人(組)まで。申込者が少ないときは開講しない場合があります。  
**受講料** 教材費(材料費)

## 一色町公民館講座

**対象** 市内在住、在勤または在学の16歳以上の方。  
 初心者優先。ただし、講座「男の手料理」は男性のみ。

**申込期間** 5月3日(祝)午前9時～20日(日)午後8時30分。ただし、7日(月)～9日(水)と14日(月)を除く。  
**申込・問合せ先** 直接一色町公民館(☎72・3411)へ。  
 申込期間内に定員を超えた場合は初回受講者を優先の上抽選。

講座名	日時など	内容	定員	費用	講師
ハーモニカ	6月2日～10月6日の毎回土曜日 全10回 午後7時～9時	ハーモニカをみんなで吹き、その音色を楽しみます	12人	受2,000円 教2,600円	高橋八千代氏
着つけ(浴衣編)	6月6日(水)・13日(水)・20日(水) 全3回 午後7時～9時	浴衣の着付けを学びます	10人	受600円	石川京子氏
気功体操	6月9日～8月18日の毎回土曜日 全10回 午後1時30分～3時	肩こりや腰痛の改善や免疫力向上に役立つ体操を行います	12人	受2,000円	本多克周氏
男の手料理	6月9日～10月13日の毎回土曜日 全5回 午後6時30分～8時30分	魚料理の基本を学び、家庭の定番料理を作ります	10人	受1,000円 教1回1,000円	新実まち子氏
かんたん手作りパンとデザート作り	6月13日～10日17日の毎回水曜日 全5回 午後1時30分～3時30分	短時間でできるパンを焼き、おいしいデザートを作ります	15人	受1,000円 教1回900円	新実まち子氏

**対象** 市内在住、在勤または在学で、各講座に定める対象者  
**申込期間** ▶講座①…5月11日(金)午前9時～20日(日)午後8時30分  
 ▶講座②…5月11日(金)午前9時～

27日(日)午後8時30分  
 ※月曜日を除く。  
**申込・問合せ先** 受講料を持参の上、直接一色町公民館(☎72・3411)へ。先着順。

講座名	対象	日時	内容	定員	費用	講師
①生きがい大学講座「災害から身を守る」	おおむね60歳以上の方	5月29日(火) 午後1時30分～3時30分	災害から身を守り、被害を減らす方法を学びます	40人	受200円	一色防災ネットワーク
②体験なんでも屋「和菓子作り」	16歳以上の方	6月17日(日) 午前9時30分～正午	和菓子作りを体験します	20人	受200円 教800円	伴雅樹氏

## 吉良町公民館講座

**対象** 各講座に定める対象者。市内在住、在勤または在学の方を優先。

**申込期間** 5月10日(木)午前9時～20日(日)午後8時30分。ただし、14日(月)を除く。  
**申込・問合せ先** 直接吉良町公民館(☎32・2151)へ。  
 申込期間内に定員を超えた場合は抽選。

講座名	対象	日時など	内容	定員	費用	講師
愛知大学オープンカレッジ	16歳以上の方	6月2日～30日の毎週土曜日 全5回 午後2時～3時30分	「『三国志』の人物～そのエピソードと作品～」と題して話を聞きます	20人	受1,000円	文学部教授三野豊浩氏
親子ふれあいひろば	2～5歳のお子さんとその保護者	6月5日～7月10日の毎回火曜日と7月1日(日) 全6回 午前10時～11時30分	読み聞かせや工作、体操、おやつ作り、野菜収穫など親子で楽しく遊べます	10組	受1,200円 教300円	子育てネットワークカーなど

## にしお農業塾

**申込期限** 5月25日(金) 午後5時  
**申込・問合せ先** 申込書に必要事項を記入の上、直接

農林水産課農畜産担当またはJ A西三河指導管理課(☎56・5274/J A西三河本店内/寄住町)へ。  
 申込書は同所に用意。

対象	日時など	場所	内容	定員	費用
市内在住で、農業に関心がある65歳未満の方	7月～25年6月の毎月2～4回 金曜日の午前	J A西三河野々宮センター(野々宮町)	露地野菜を中心に、農作物栽培の基本知識と技術を習得します	10人	10,000円



## ハツ面ふれあいセンター前期講座

**対象** 16歳以上の方。市内在住または在勤の方を優先。

**申込期間** 5月12日(土)午前10時～19日(土)午後9時。

ただし、14日(月)を除く。

**申込・問合せ先** 受講料を持参の上、直接ハツ面ふれあいセンター(☎57・7776)へ。先着順。申込開始時に定員を超えた場合はその場で抽選。

講座名	日時など	内容	定員	費用	講師
陶芸に親しむ	6月2日～6月30日の毎週土曜日 全5回 午後2時～4時	茶わんなどの器を作り、釉薬がけや窯入れなども体験します	15人	受1,000円 敷1作品1,000円	馬淵三喜夫氏
はじめての詩吟	6月5日～7月24日の毎回火曜日 全7回 午前10時～正午	詩吟に親しみ、吟じて楽しみます	10人	受1,400円	渡邊勝枝氏
はじめよう！合唱	6月7日～9月20日の毎回木曜日 全8回 午後1時30分～3時30分	合唱の基礎を学び、みんなで声を合わせて歌います	20人	受1,600円	沖田昌子氏



西尾市役所 ☎56・2111  
一色支所 ☎72・7111  
吉良支所 ☎32・1111  
幡豆支所 ☎62・5511



### 岩瀬文庫特別講座

『〈西尾市指定文化財〉華藏寺所蔵鉄眼版一切経調査報告書』刊行を記念し、調査に携わってきた研究者が資料の真価を語ります。

**日時** 5月12日(土) 午後1時30分～3時

**場所** 岩瀬文庫地階研修ホール

**定員** 70人程度

※定員を超えた場合、別室でモニター画面を見ながらの聴講になります。

**参加料** 無料

**講師** 華藏寺所蔵黄檗版一切経調査委員会副委員長 高井恭子氏

**その他** 事前申し込みは不要。

**問合せ先** 岩瀬文庫(☎56・2)

459)

### 第52回春の西尾バラ展

**日時** 5月12日(土) 午前10時～午後6時、13日(日) 午前8時～午後4時

**場所** 道の駅にしお岡ノ山

道路情報提供施設

**内容** ①バラの品評会と品種展示 ②バラの苗木・切り

花販売(にしお小町ほか) ③バラの相談コーナー ④

ローズティーの試飲・販売

**その他** 出品バラを募集しています。出品を希望する方は、事前にお問い合わせください。

**問合せ先** 西尾バラ会事務局(商工観光課内)

**大人のための図書館講座**

**対象** どなたでも参加できます

**日時** 5月30日(木) 午前10時～11時30分

**場所** 一色学びの館研修室

**内容** 参加者全員で古典作品や詩の朗読、お手玉やあやとりを行います。ストーリーテリングも楽しめます。

**定員** 20人(先着順)

**参加料** 無料

**申込・問合せ先** 5月12日(土)か

ら、直接または電話で一色学びの館(☎72・3880)へ。

### 市文化事業「チューリップコンサート2012」

**日時** 7月20日(金) 午後6時30分開場、7時開演

**場所** 文化会館小ホール

**出演** 岩田恵子氏(バイオリン)、松崎裕氏(ホルン)、

広海滋子氏・篠崎仁美氏(ピアノ)

**入場料** 1500円(全席自由)

※3歳以下のお子さんは入場できません。

**入場券販売開始日** 5月19日(土)

**販売場所** 岩瀬文庫、文化会館、一色町公民館、吉良町公民館、幡豆公民館、おしろタウン・シャオのインフォメーション

**その他** ①車いす席を利用する方は入場券購入時にお申し出ください ②託児を希望する場合は事前予約が必要です ③入場券販売開始日に限り、1人5枚までの購入制限があります。

**問合せ先** 文化振興課庶務担当(☎56・6660/岩瀬文庫内)

## 第41回文協美術展

**日時** 5月26日(土)・27日(日)  
午前9時30分～午後5時。  
ただし、27日(日)は午後4時30分まで。

**場所** 文化会館

**内容** 日本画・洋画・彫塑・工芸・写真・デザイン・陶芸・書・水墨画  
**問合せ先** 西尾文化協会(☎56・5757/文化会館内)

## 第37回趣味総合展

**日時** 5月26日(土)・27日(日)  
午前9時30分～午後5時。  
ただし、27日(日)は午後4時30分まで。

**場所・内容など**

▼文化会館：石展、山草展  
▼福地ふれあいセンター：

## 5月 リサイクルプラザ情報

**展示品** 家具・自転車・小物など

**展示・入札期間** 5月1日(火)～26日(土)  
**開館時間** 午前9時～正午、午後1時～3時  
※土曜日は午前のみ開館。  
**開札日時** 5月27日(日) 午前10時  
**引取期間** 5月27日(日)～30日(水)  
**引取方法** 落札価格(現金)で品物と交換  
**その他** 落札者には通知します。

**講習会** シュシュをつくろう

**日時** 5月23日(水) 午前10時～正午  
**会場** 学習室(2階)  
**定員** 10人程度(先着順)  
**参加料** 無料  
**持ち物** 古着  
**申込期間** 5月1日(火)～22日(火)  
**申込方法** 直接または電話で、リサイクルプラザへ。

**場所・問合せ先** リサイクルプラザ(吉良町岡山/リサイクルプラザ棟1階/☎34・8114)  
休館日 日曜・祝日 ※開札日を除く。

囲碁大会(27日(日)午前9時45分開始/参加料Ⅱ2000円。ただし、小学生は1000円)

▼鶴城ふれあいセンター：

将棋大会(27日(日)午前9時45分開始/参加料Ⅱ2000円。ただし、学生は500円)

**その他** 事前申し込みは不要。直接各会場にお越しください。

**問合せ先** 西尾文化協会(☎56・5757/文化会館内)

## 岩瀬文庫体験講座 「和装本をつくってみよう」

和紙と絹糸を使い、江戸時代に最も普及した書物の装丁「四ツ目綴じ」の小冊子を作ります。  
**対象** 小学生以上の方。ただし、小学生以上の方。ただし、

し、小学生は保護者同伴。 ※針などを使うため、就学前のお子さんとは入場できません。

**日時** 6月9日(土) 午後1時30分

**場所** 岩瀬文庫地階研修ホール

**定員** 20人(先着順)  
**参加料** 2000円(材料費)

**申込・問合せ先** 5月19日(土)午前9時から、直接または電話で岩瀬文庫(☎56・2459)へ。

## スポーツ

### 弓道教室

**対象** 市内在住、在勤または在学の高校生以上の方

**日時** 5月26日～7月28日の毎週土曜日 全10回 午後7時～9時

**場所** 総合体育館弓道場

**定員** 20人(先着順)  
**参加料** 3000円(傷害保険料を含む)

**講師** 西尾市弓道連盟会員  
**申込方法** 5月12日(土)～20日(日)に参加料を持参の上、直接総合体育館(☎54・77

## 農業体験ツアー 「タッチ☆ザ☆アグリ」開催



今、農業が熱い！市内在住の青年農業者リーダー(平均年齢28歳)で構成する西尾4Hクラブでは、農業に親しんでもらうため農業体験ツアー「タッチ・ザ・アグリ」を開催します。イチゴ狩りやバラの収穫体験など楽しいイベント盛りだくさん。ぜひ、ご参加ください。

**対象** 農業に興味のある20歳からおおむね35歳までの未婚女性

**日時** 6月2日(土) 午後0時30分～8時頃まで

**定員** 20人(先着順)

**参加料** 1,000円(お土産付き)

**申込・問合せ先** 電話またはEメールで、市農業委員会(☎ nousui@city.nishio.lg.jp/農林水産課内)へ。



61)へ。  
**問合せ先** 市体育協会事務局(☎54・0002/総合体育館スポーツ課内)

## ユニバーサルホッケーリーグ戦

市スポーツ推進委員会では、ユニバーサルホッケーのリーグ戦を開催します。リーグ戦前に講習会も開催しますので、未経験者チームもぜひ、ご参加ください。

**対象** 市内在住、在勤または在学の小学生以上の方

**参加区分** ①小学生の部 ②一般の部

※①はチーム数により区分

が分かります。

**チーム構成** 1チーム6人でメンバー登録は10人まで。  
※試合中に女性が2人以上プレーしていること。

**日時** 6月18日(月)、7月9日(月)、8月20日(月)、11月19日(月)、12月17日(月)、25年1月21日(月)の全6回 午後7時～9時

**場所** 吉良中学校体育館  
**参加料** 1チーム1000円(傷害保険料を含む)

**申込期間** 5月3日(木)～20日(日)

**申込方法** 午前9時～午後8時 ※5月7日(月)～9日(水)と14日(月)を除く。

**申込・問合せ先** 参加料を持参の上、直接吉良町公民館(☎32・2151)へ。

# 福祉

## 老人福祉センターパソコン講座

●入門コース  
対象 市内在住の60歳以上  
(6月6日現在)で、パソコンをこれから始めようと思っ  
ている方や購入して間もない方

日時 6月6日(水)～8日(金)・13日(水)・15日(金)の全5回  
午後1時30分～3時30分  
内容 パソコンの基礎やマウスの操作、日本語入力、ワードを使った文書作成の基礎

礎を学びます。

●活用コース  
対象 市内在住の60歳以上  
(6月6日現在)で、パソコンの基礎的な操作ができ、もう少しレベルアップしたい方

日時 6月20日(水)・21日(木)・27日(水)・29日(金)の全5回  
午後1時30分～3時30分  
内容 ワードでの文書作成やエクセルでの表計算の基礎や表作成などを学びます。

◆共通事項  
場所 総合福祉センター第3集会所(2階)  
定員 各20人  
受講料 10000円  
講師 渡辺哲男氏  
持ち物 筆記用具

## 市営住宅入居者募集

Inscrições dos Apartamentos Municipais Abertas

申込期間 5月7日(月)～14日(月)  
入居可能日 7月1日(日)

住宅名	間取り	号数・家賃(円)	戸数
住崎住宅 (住崎町荒子28-1)	3階 3DK水洗	A-301号 27,100～53,100	1 (一般世帯向)
埋畑住宅 (吉良町荻原埋畑91-1)	3・4階 3DK水洗	13、24号 25,600～50,300	2 (一般世帯向)
宮浦住宅 (米津町宮浦08)	3階 3DK水洗	B-231号 20,200～39,600	1 (一般世帯向)
下町住宅 (下町宮東12-1)	4階 3DK水洗	1-401号 15,700～30,900	1 (一般世帯向)
父橋住宅 (室町中屋敷00)	平屋 2K水洗	12号 4,000～7,800	1 (世帯・単身者向)

抽選日時 5月22日(火) 午前10時開始  
その他 単身者向は年齢などに制限があります。また、上記以外で随時入居できる住宅が用意できる場合があります。  
申込・問合せ先 建築課住宅管理担当

申込期間 5月7日(月)～18日(金) 午前9時～午後5時  
※土・日曜日を除く。

申込・問合せ先 直接市社会福祉協議会(☎56・5900)へ。  
総合福祉センター内。

日時 6月6日(水)～8日(金)・13日(水)・15日(金)・20日(水)・27日(水)・29日(金)の全6回  
午後7時～8時45分

日時 5月16日～7月4日の毎週水曜日 全8回 午前10時～正午  
場所 地域子育て支援センター(園内)  
内容 赤ちゃん体操や絵本の読み聞かせ、おもちゃづくりなど  
定員 8組

日時 6月6日(水)～8日(金)・13日(水)・15日(金)・20日(水)・27日(水)・29日(金)の全6回  
午後7時～8時45分  
場所 総合福祉センター第3集会所(2階)  
内容 パソコンの基礎と仕事に生かせるワードやエクセルの実習と活用方法を学びます。

## 母子福祉センターパソコン講座

対象 市内在住の母子家庭の母親  
日時 6月6日(水)～8日(金)・13日(水)・15日(金)・20日(水)・27日(水)・29日(金)の全6回  
午後7時～8時45分

日時 5月16日～7月4日の毎週水曜日 全8回 午前10時～正午  
場所 地域子育て支援センター(園内)  
内容 赤ちゃん体操や絵本の読み聞かせ、おもちゃづくりなど  
定員 8組

日時 5月16日～7月4日の毎週水曜日 全8回 午前10時～正午  
場所 地域子育て支援センター(園内)  
内容 赤ちゃん体操や絵本の読み聞かせ、おもちゃづくりなど  
定員 8組

定員 15人(先着順)  
受講料 無料  
講師 渡辺哲男氏  
持ち物 筆記用具

日時 5月9日(水)～18日(金) 午前9時～午後5時  
※土・日曜日を除く。  
申込・問合せ先 直接または電話で市社会福祉協議会(☎56・5900)へ。  
総合福祉センター内。

日時 5月16日～7月4日の毎週水曜日 全8回 午前10時～正午  
場所 地域子育て支援センター(園内)  
内容 赤ちゃん体操や絵本の読み聞かせ、おもちゃづくりなど  
定員 8組

日時 5月16日～7月4日の毎週水曜日 全8回 午前10時～正午  
場所 地域子育て支援センター(園内)  
内容 赤ちゃん体操や絵本の読み聞かせ、おもちゃづくりなど  
定員 8組

## 地域子育て支援センター「くさの実」赤ちゃん広場

対象 4か月以上1歳未満のお子さんとその保護者で、原則8回全てに参加できる方  
日時 5月16日～7月4日の毎週水曜日 全8回 午前10時～正午  
場所 地域子育て支援センター(園内)  
内容 赤ちゃん体操や絵本の読み聞かせ、おもちゃづくりなど  
定員 8組

日時 5月16日～7月4日の毎週水曜日 全8回 午前10時～正午  
場所 地域子育て支援センター(園内)  
内容 赤ちゃん体操や絵本の読み聞かせ、おもちゃづくりなど  
定員 8組

日時 5月16日～7月4日の毎週水曜日 全8回 午前10時～正午  
場所 地域子育て支援センター(園内)  
内容 赤ちゃん体操や絵本の読み聞かせ、おもちゃづくりなど  
定員 8組

## 西尾市のデータ

※( )は1月からの累計

- 市の人口(4月1日現在)
  - 総数 169,573人 前月比+91人
  - 男性 85,299人 女性 84,274人
  - 世帯数 57,496世帯 前月比+192
- 市内の交通(人身)事故
  - 3月 86件(237件)
  - 負傷者 104人(297人)
  - 死亡者 0人(0人)
- 市内の火災 3月 6件(21件)
- 救急車の出動回数
  - 3月 457件(1,512件)

費用 20000円  
申込方法 5月8日(火)午前9時30分～10時に、直接くさの実保育園へ。電話での申し込みはできません。申し込みは保護者に限ります。申込時間内に定員を超えた場合は午前10時から抽選を行います。

問合せ先 地域子育て支援センターくさの実(☎56・8311)

特別障害者手当などを振り込みます

特別障害者手当・障害児福祉手当・経過的福祉手当5月期分(2月～4月分)を5月10日(木)に振り込みます。金融機関でご確認ください。問合せ先 福祉課障害者福祉担当

保健

市民病院健康よろず相談



市民病院では、医師や看護師、薬剤師、医療相談員などによる健康よろず相談を開催します。

日時 5月10日(木) 午前9時～正午

場所 市民病院外来玄関ホール

内容 血圧測定、身長・体重測定、体脂肪測定、血管推定年齢、骨密度測定(先着120人)、健康相談、栄養相談、薬の相談、医療相談、生活習慣改善相談、えん下相談(食事中にむせる、飲み込みがうまくいかないなどでお困りの方)、介護

用品の展示即売

その他 測定を受ける方は軽装でお越しください。骨密度測定は午前8時30分から玄関ホールよろず相談受付窓口で整理券を配布します。※午前8時30分前からお越しになるのはご遠慮ください。

問合先 市民病院看護部室

(☎56・3171)

「8020」達成者募集

健康で長生きすることは、自分の歯で食事ができることです。80歳以上で、自分の歯が20本以上ある方を社会福祉大会で表彰しますので、応募または推薦してください。自薦、他薦は問いません。

対象 昭和8年3月31日以前生まれで、自分の歯を20本以上お持ちの方。ただし、平成元年度から23年度までに表彰した方を除く。

応募方法 5月31日(木)までに

西尾市歯科医師会所属の歯科医院で、歯科健診を受けてください。健診は無料で受けられます。

問合先 西尾市保健センター

(☎57・0661)、吉良保健センター(☎32・3001)へ。

電車で行こう!

名鉄西尾・蒲郡線の利用促進のため、西尾市と蒲郡市では沿線イベント情報を掲載しています。

名鉄形原駅から徒歩約15分

プロ野球ウエスタンリーグ公式戦「中日対オリックス」

日時 5月20日(日) 午前11時30分開門、午後1時試合開始

場所 蒲郡球場(蒲郡市公園グラウンド内) 入場料

- ▶前売券…300円
- ▶当日券…500円

※前売券は蒲郡市民体育センター、蒲郡市公園グラウンドなどで販売中。

問合先 蒲郡市文化スポーツ課(☎0533・66・1222)

名鉄こどもの国駅から徒歩約15分

自然を楽しむ会 ~こどもの国探検隊~

渥美守久氏とこどもの国の園内に出掛け、さまざまな話を聞きながら南国からやって来た夏鳥や園内にすむ鳥を観察し、自然に親しみます。

対象 どなたでも参加できます。

日時 5月13日(日) 午後1時30分～3時30分

集合場所 愛知こどもの国あさひが丘ふくちゃんの家

※雨天の場合は、自然博物館(中央管理棟内)。

定員 20人(先着順)

参加料 無料

問合先 愛知こどもの国(☎62・4151)

名鉄三河鳥羽駅前

第15回はず夢ウォーク ~愛知県植樹祭コース~

対象 どなたでも参加できます

※小学生以下のお子さんが参加する場合は、保護者同伴。

期日 5月19日(土)

※荒天中止。

受付時間 午前8時30分～10時30分

受付場所 名鉄三河鳥羽駅前

コース 三河鳥羽駅前⇒西幡豆船溜⇒寺部海岸⇒東幡豆海岸⇒こどもの国あさひが丘入口⇒芝生広場(距離約9.5km)

参加料 無料

その他 芝生広場周辺では、愛知県植樹祭の式典やさまざまなイベントが開催されます。

問合先 幡豆公民館(☎63・0130)

### 歯の衛生週間にちなみ、 歯の健康センターを開催

**対象** 平成18年4月1日～21年3月31日生まれのお子さん  
**期日** 6月3日(日)  
**受付時間** 午後1時～3時  
**場所** ホワイトゥエイブ21多目的ホール(2階)  
**内容** 歯科健診、フッ素塗布費用 無料  
**持ち物** 母子健康手帳  
**主催** 西尾市歯科医師会  
**問合せ先** 西尾市保健センター(☎57・0661)、吉良保健センター(☎32・3001)

## 税

### 固定資産税の減免申請

固定資産税や都市計画税が課税される方で、減免を受けるには申請が必要です。該当する方は期限までに申請してください。  
**対象** 次の①～③のいずれかに該当する世帯  
①65歳以上の高齢者だけで

構成する世帯

- ② 障害者がいる世帯
- ③ 母子世帯または父子世帯を全て満たすこと
- ① 国や県、市から福祉手当や年金などを受給している
- ② 世帯員全員が居住用以外の固定資産を所有していない
- ③ 居住用宅地面積が200㎡以下で住宅の延床面積が120㎡以下
- ④ 世帯員全員の収入が生活保護の基準額を超えていない

**申請期限** 5月24日(木)  
**申請・問合せ先** 税務課土地担当・家屋担当

### 軽自動車税の減免申請

市では、身体などの不自由な方が所有する軽自動車などの軽自動車税を減免しています。該当する方は期限までに申請してください。  
**対象** 次のいずれかに該当する方。ただし、障害の程度により、対象とならない場合があります。  
① 障害者本人が運転する場合  
② 家族など生計を同一にする方が運転する場合

る方が運転する場合

- ③ 障害者だけで構成する世帯の方を、常時介護する方が運転する場合
- ※対象は1人1台です。
- 持ち物** 印鑑、運転免許証、車検証、身体障害者手帳など。なお、場合により生計同一証明書や常時介護証明書が必要になります。
- 申請期限** 5月24日(木)
- その他** ①普通自動車などで減免を受けている方は申請できません ②福祉タクシーチケットとの重複はできません。

**申請・問合せ先** 税務課税制担当

## 募集

### 市民病院の職員を募集

**採用職種・募集人員など** 下表のとおり  
**採用予定日** 7月1日  
**申込期間** 5月1日(火)～21日(月) 午前8時30分～午後5時。ただし、土・日曜日、祝日を除く。  
**提出書類** (各1通) ①受験申込書 ②学業成績証明書

③卒業証明書 ④身体検査書(1年以内に受診したもの) ⑤資格証明書の写し  
**申込・問合せ先** 提出書類を持参の上、原則として本人が直接市民病院管理課職員担当(☎56・3171)へ。郵送による申し込みはできません。募集要項と受験申込書は同課に用意。市民病院ホームページからもダウンロードできます。

### ▼採用職種・募集人員など

採用職種	募集人員	受験資格	試験日時と場所など
看護師	10人程度	昭和41年4月2日以降生まれで、看護師の免許を有する方	5月24日(木) 午後4時 市民病院講堂(2階) 面接試験
薬剤師	2人程度	昭和56年4月2日以降生まれで、薬剤師の免許を有する方	5月24日(木) 午後1時30分 市民病院講堂(2階) 作文試験、アンケート、面接試験
管理栄養士	1人	昭和51年4月2日以降生まれで、管理栄養士の免許を有する方	5月24日(木) 午後1時30分 市民病院講堂(2階) 作文試験、アンケート、面接試験

**広告**

オフィスの総合プランを提案する

OA機器・事務用品  
文具・オフィス家具  
印章・ギフト商品

**カミヤ事務器**  
株式会社

西尾市吉良町富好新田役地28-4  
TEL(0563)32-2127 FAX(0563)32-2128

**家族葬** **葬儀一式 25万円** (税別)

内容：白木祭壇・遺影(4つ切り)・棺・棺用布団  
供え物(果物一對)・ドライアイス(初回分のみ)  
白木位牌・焼香用具(50名様)  
受付用具一式・枕机一式(線香・蠟燭付き)  
司会(お通夜・告別式)・骨飾り一式(線香・蠟燭付き)  
人件費(必要に応じて)・設営・撤去・運搬費(必要に応じて)  
霊柩車・式場使用料(お通夜・告別式)  
※追加プランについては別途ご相談ください。

**福祉葬祭やすらぎホール**  
西尾市熊味町中泊原 47-1(西尾市民病院前)  
NPO法人三河市民福祉会 ☎(0563)57-1210

**広告**

株式会社 **大斗工務店**  
大斗一級建築設計室

検索 大斗工務店

http://www.katch.ne.jp/~daito/  
西尾市新在家町中土井41-2 ☎(0563)56-1121

## 赤ちゃんふれあい体験授 業に協力できる親子募集

思春期の子どもの心を開く育てるために、中学生が乳児とふれあう授業を行います。その授業に協力していただける親子を募集します。

**対象** 生後2か月から1歳までのお子さんとその保護者

**日時** 5月21日(月)～25日(金)・28日(月) 3限目 午前10時45分～11時35分

※6日間のうち、都合のよい日に参加していただきます。

**場所** 吉良中学校会議室

**内容** クラス単位で授業を行い、中学生が乳児とふれあったり抱っこしたりして、命の大切さを感じ、自分が育まれてきたことを振り返ります。

**定員** 30人程度

**申込・問合せ先** 5月14日(月)までに、直接または電話で吉良保健センター(☎32・3001)へ。

## 竹林の整備地を募集

市では「あいち森と緑づくり事業」により、市内にある竹林を整備し、地域の里山林

が健全な状態になることを目指します。そこで、事業地を選定するため、整備候補地を募集します。

**事業内容** 竹の繁茂により荒廃した竹林を間伐し、健全な状態にします。整備費の自己負担はありませんが、整備した場所を20年間自己管理し、開発等ができないなどの条件があります。詳しくは、お問い合わせください。

**申込・問合せ先** 5月25日(金)までに、住所・氏名・電話番号・整備希望場所を記入の上、直接または電話、ファクス、Eメールで農林水産課農畜産担当(☎57・1322) / ①nousui@city.nishio.lg.jp)へ。

## 縦覧

### 西三河都市計画緑地事業の縦覧

**事業地** 八ツ面町上川畑、小島町岡ノ山・大川畔・藪下・屋下・西堤畔・州ヶ崎・山内地内

**事業施行・縦覧期間** 平成24

年3月21日～29年3月31日  
**縦覧場所** 公園緑地課

**施行者** 西尾市  
**問合せ先** 公園緑地課建設担当

## その他

### 若年者向けの就職相談窓口をご利用ください

市では、就職に関するさまざまな悩みを持つている方や大学・高校などを卒業後も未就職状態の方、パートやアルバイトなどの非正規雇用の方などが早期に就職できるように支援するため、県のアドバタイザーによる若年者向けの就職相談窓口を開設します。

**対象** 40歳未満の求職者(学生を含む) またはその家族

**日時** 5月22日～25年3月26日の奇数月の第4火曜日

午後1時～4時

※相談時間は1回50分以内。  
**場所** 市役所31相談室(3階)

**定員** 各日3人(先着順)

**費用** 無料

**申込・問合せ先** 相談日の1週間前までに、直接または電話で商工観光課商工観光担当へ。

## 情報通信

### その他

#### 自衛隊就職説明会のお知らせ

▶**日時と場所** / ①5月17日(木) 午後1時～4時…岡崎市竜美丘会館 ②5月24日(木) 午後1時～4時…自衛隊岡崎出張所 ▶**その他** / 事前予約は不要。 ▶**問合せ** / 自衛隊岡崎出張所(☎0564・21・7303)

### 相談

#### 「金融ほっとライン(東海)」と「多重債務相談窓口」のご案内

財務省東海財務局では、金融犯罪被害防止や金融サービス利用者の保護と利便のため、金融サービスの利用者からの意見や相談を受け付ける「金融ほっとライン(東海)」(☎052・951・9620)と多重債務でお悩

みの方の相談を受け付ける「多重債務相談窓口」(☎052・951・1764)を無料で開設していますので、ご利用ください。 ▶**問合せ** / 東海財務局理財部金融監督第三課金融ほっとライン(東海)担当(☎052・951・2498)

### 募集

#### 河川愛護モニター募集

▶**応募資格** / 活動範囲近隣に在住で、川に接する機会が多く、河川愛護に関心のある20歳以上の方 ▶**活動内容** / 河川愛護に関するさまざまなテーマについて河川を観察し、毎月レポートを提出します。 ▶**活動範囲** / 中畑橋から国道23号矢作橋までの矢作川左岸 ▶**任期** / 7月1日から1年間 ▶**謝礼** / 月額4,000円程度 ▶**応募期**

限 / 5月25日(金) ▶**応募・問合せ** / 応募用紙に必要事項を記入の上、国土交通省豊橋河川事務所管理課管理係(☎0532・48・8105)へ。応募用紙は同係にご請求ください。国土交通省のホームページ(<http://www.cbr.mlit.go.jp/toyohashi/>)からも応募できます。

### 募集

#### 吉良町女性の会 会員募集

▶**対象** / 市内在住の方 ▶**活動内容** / 学習クラブ、ボランティア活動、婦人消防クラブ、貸衣装、社会見学、講習、講座、視察研修会 ▶**会費** / 年額500円 ▶**申込方法** / 5月15日(火)または26日(土)午後1時～6時に吉良町公民館へ。 ▶**問合せ** / 吉良町女性の会(☎32・2151 / 吉良町公民館内)

## 新規創業者の方へ 補助金制度のご案内

市では、24年度から新規創業事業者への支援のため、次の2つの補助金制度を開始しました。創業を考えている方、創業して間もない方は、資金調達の負担軽減のため、ぜひご利用ください。

### ●西尾市創業等支援資金信用保証料補助金制度

**対象** 法人の場合は本社、個人の場合は住所または主たる事業所を市内に有しており、平成24年4月1日以後に愛知県経済環境適応資金創業者等支援資金の融資実行を受け、信用保証料の支払いを済ませた事業主

**補助金額** 支払済信用保証料の額の100%（上限20万円、100円未満の端数を切り捨て）。ただし、本補助金の交付を受けた保証残高を回収条件にする場合は、支払済信用保証料から返戻保証料を差し引いた額。

**申請期限** 金融機関からの貸付実行後30日以内

●西尾市新規開業貸付利子補給補助金制度

**対象** 新たに事業を始める方、または事業開始後1年以内

の方で、法人の場合は本社個人の場合は住所または主たる事業所を市内に有しており、平成24年4月1日以後に(株)日本政策金融公庫国民生活事業が定める次の新規開業関連融資の融資実行を受けた事業主

**対象となる融資制度** ①新企業育成貸付（新規開業資金・女性、若者／シニア起業家資金・再チャレンジ支援融資） ②普通貸付 ③食品貸付 ④生活衛生貸付

**補助率等** 融資額の1%（上限20万円）

**申請期限** (株)日本政策金融公庫からの融資実行後60日以内

### ◆共通事項

**その他** 申請方法など詳細はお問い合わせください。ホームページでも閲覧できます。

**問合先** 商工観光課商工観光担当

### 民生委員・児童委員の日

5月12日は、この日に民生委員制度が創設されたことから「民生委員・児童委員の日」と定められており、12日から1週間は「広げよう 地域に根ざした 思いやり」をキ

ャッチフレーズとし、活動強化週間としています。福祉に関する悩みや心配事・子育ての不安など、生活の中でお困りのことがありましたら、ご相談ください。また、お住まいの地域の民生委員・児童委員、主任児童委員を知りたい方は、お問い合わせください。

**問合先** 福祉課保護担当、家庭児童支援課家庭児童支援担当

### 今月の納期

**納期限** 5月31日(木)

**対象税など** ▼固定資産税：第1期 ▼軽自動車税：全期分 ▼国民健康保険税（普通徴収分）：第2期

**問合先** 収納課管理担当

### 共催事業文化会館使用料助成について

地域に根ざした市民の自主的な芸術文化活動が継続的に行えるように支援するため、文化会館大ホール・小ホールの会場使用料の一部を助成します。

**対象団体**

- ①市内に活動の拠点を置き、芸術活動を行う団体
- ②文化会館の活性化のため

に文化会館大ホール・小ホールを会場とし、過去5年間継続的な活動を行っている団体または2年以内の間隔を持って行われる定期的活動を継続し、かつ10年以上行っている団体

③営利を目的としない事業であり、助成金の3倍以上の開催経費を自ら負担している団体

### 対象事業

音楽、演劇、舞踊、伝統芸能などの芸術文化事業を4月1日から25年3月31日までに実施予定で、次のいずれかに該当する事業

▼文化団体の公演事業：広く市民を対象とする文化団体などが自ら行う文化活動の公演事業

▼芸術鑑賞事業：芸術家実演団体を招いて、優れた芸術作品を広く市民に鑑賞させる事業

### 対象経費

文化会館使用料の一部。ただし、大ホール・小ホールに限る。

### 助成金額

予算の範囲内で10万円以内

**申請期間** 5月1日(火)～31日(木)

### 問合先

文化振興課庶務担当 (☎56・6660 / 岩瀬文庫内)

## 2012 Hula Festival

\* 5月20日(日) 西尾市文化会館 大ホール

\* 開場 10:00 \* 開演 10:30

入場料 無 料

西尾・吉良・一色・碧南・高浜・安城・刈谷にてレッスン開講中。  
随時、見学・無料体験実施中！ <http://www.hiromi-hula.jp>

### Hiromi フラスタジオ

碧南市栄町1-10多福ビル3F 問合せ(0566)42-7703 090-9903-0029(牧山)

家族みんなの  
楽しい声  
聞こえる暮らし

酒井設計室

(有)酒井設計室 西尾市神下町8 0563-54-0163

市民活動保険について

市では、5人以上の団体が、公益性のある活動に自主的かつ無報酬で参加し、事故でけがをした場合の通院費や入院費などの一部を補償します。

- 補償の対象となる活動 ①地域社会活動 ②社会教育活動・社会体育活動 ③青少年育成活動 ④社会福祉活動・社会奉仕活動 ⑤市主催などの行事

補償金の種類等 死亡補償金 入院補償金、通院補償金 補償金請求方法 市民活動団体の代表者が団体の名簿を添えて、事故の詳細(日時、場所、活動内容、けがをした方の住所・氏名・生年月日・連絡先、けがの状況など)を市民協働課まで報告してください。

問合せ先 市民協働課市民協働担当

特設人権相談所の開設

西尾人権擁護委員協議会では、6月1日の「人権擁護委員の日」にちなんで、市内一斉に特設人権相談を実施します。いじめや差別、セクハラなど日常生活上の問題でお悩

みの方は、気軽にご相談ください。費用は無料で秘密は厳守します。

日時 6月1日(金) 午後1時30分～4時  
 場所 総合福祉センター相談室(4階)、一色支所第1会議室、吉良町公民館会議室2、幡豆いきいきセンター さわやかルーム1・2  
 問合せ先 市民課窓口担当

西三河 イベントだより

史跡八橋かきつばたまつり



訪れる多くの人々を魅了してきた歴史と伝説の地「八橋」で、今年も「史跡八橋かきつばたまつり」を開催します。美しいかきつばたの花をご堪能ください。まつり期間中は観光ガイドボランティアが、八橋で昔から伝えられている話などを交えて、かきつばた

園をご案内します。また、期間中は午後9時まで夜間ライトアップを行います。

期間 5月26日(土)まで  
 場所 八橋かきつばた園、知立文化広場(知立市八橋町)  
 問合せ先 知立市観光協会事務局 (☎0566・83・1111/知立市経済課内)  
 映画撮影とステージと食の祭典「タカハマ物語フェスタ」

高浜市が制作している市民参加型映画「タカハマ物語」イベント内で、そのラストシーン撮影します。

日時 5月3日(祝) 午前10時～午後4時  
 ※雨天の場合は、5月4日(祝)に順延。

場所 (株)ジェイテクト田戸岬工場内広場(高浜市田戸町)  
 内容 B-1グループ「とりめし」をはじめ、名物・名産品の販売、バンドの演奏や伝統芸能の披露、映画のラストシーンとなる主人公たちのバンドのコンサートシ

ーン撮影を行います。  
 その他 ①映画に出演するエキストラを募集しています。詳しくはホームページ(<http://takahamamonogatari.com>)をご覧ください。②

名鉄高浜港駅からシャトルバスを運行します。  
 問合せ先 高浜市文化スポーツグループ(☎0566・521111)

油ヶ淵花しょうぶまつり

110種約3万株の花しょうぶが楽しめます。  
 日時 5月25日(金)～6月22日(金)  
 場所 油ヶ淵遊園地、応仁寺境内(碧南市油ヶ淵)

期間中のイベント

- ▼6月3日(日)：油ヶ淵写生大会、ミニSL乗車会、お茶会
- ▼9日(土)：観光写真撮影会、民踊の集い
- ▼10日(日)：お茶会、西端商店街主催ミニステージ、民踊の集い

その他 期間中は応仁寺本堂の開放と午後9時までぼんぼり照明でライトアップします。

問合せ先 碧南市観光協会(☎0566・41・3311/碧南市商工課内)



住宅・店舗リフォームの事なら **ゆいリビング** Yui Living  
 ゆいインテリアデザイン建築士事務所  
 次はあなた?  
 Tel: 0563-54-8332  
 熊味町小松島 46-1 ゆいリビング 検索

墓石 広告  
 すべてを忘れあの人を 偲ぶ場所がある...  
**石のおかだや**  
 ☎0120-54-2514  
<http://ishinookadaya.com>  
 本店・西尾市今川町馬捨場 41-1(西尾郵便局南400m)  
 貝吹店・西尾市貝吹町金葛 10-1(永良バス停前)

ナノ銀配合のコーティング 広告  
**銀の床 銀の壁**  
 UVコーティングによる硬い皮膜! ツヤがあるのに、すべらない!!  
**消臭 抗菌 殺菌 脱臭 安全**  
 光がなくても抗菌作用を發揮!  
**UVエージコート**  
 最新のナノバイオ技術の特性をフルに生かし、「新型ナノシルバー」を配合して、UVコーティングしました。  
 当社コーティングは、再塗布・補修が出来ます!!  
 ハウスクリーニング 有限会社 東陽クリーン  
 〒445-0981 西尾市熱池町上新田25-1 TEL. (0563) 56-4639



風俗画報

(147-91) 19冊(合綴)

『風俗画報』は大日本帝国憲法が公布された明治22(1889)年に創刊された、明治日本の社会風俗を紹介する雑誌です。政府の欧化政策も功を奏さず不平等条約撤廃が失敗に終わり、その反動で極端な西欧礼賛を改め再び日本文化を見つめ直そうという世の風潮を背景に誕生しました。衣食住はじめ、さまざまな生活習慣や土木、工芸、器材、遊戯に至るまで、現今の社会風俗はもとより往古との比較考証についても、図画資料をふんだんに掲載しながら解説紹介しています。



▶本書はただいま開催中の岩瀬文庫企画展「雑誌の愉(たの)しみ〜明治・大正・昭和初期の雑誌から〜」に出品中です。

また災害、博覧会、祝賀、戦争などの時事を取り上げた特別号や各地の風景を特集する臨時増刊号「名所図会」シリーズもあり、これらに収められた石版印刷(リトグラフ)による精細な彩色画の数々は、その時その場所の「日本の姿」をダイレクトに読者に伝えます。まさに画報、「日本初のグラフィ誌」と呼ばれるゆえんです。やがて石版印刷画は写真に変わり『風俗画報』は大正5年3月発行の478号まで続きました。岩瀬文庫ではそのうち創刊号(明治22年2月発行)と194号(同32年8月発行)を所蔵しています。

キッズアルバム



浦崎 波奈ちゃん  
(上矢田町)

平成22年5月生まれ  
ゴーゴーに夢中のわんぱく娘、波奈♡優しいお姉ちゃんになってね。



神谷 実紅ちゃん  
(米津町)

平成22年11月生まれ  
元気&笑顔おてんば実紅ちゃん!これからも仲良し姉妹でいてね!

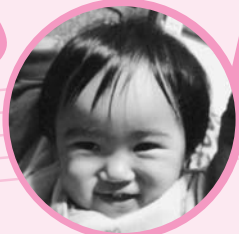

鈴木 愛乃ちゃん  
(鳥羽町)

平成22年11月生まれ  
パパとママの癒やしの愛乃♡笑顔で元気にすくすく成長してネッ♡



高原 輝来くん  
(ハツ面町)

平成22年10月生まれ  
わんぱく坊主の輝来。明るい笑顔に癒やされるよ。元気に育ってね。



中島 清士郎くん  
(楠村町)

平成22年5月生まれ  
いつもにこにこ元気いっぱいいきよくん。わが家の元気の源です。



福島 史皇くん  
(吉良町)

平成22年10月生まれ  
いつもにこにこ史皇♪これからのかわいい笑顔たくさん見せてね♡



野村 彩衣ちゃん  
(道光寺町)

平成22年11月生まれ  
お外大好き、食欲旺盛なさえちゃん。すくすく元気に育ってね☆



土谷 巨くん  
(奥田町)

平成22年5月生まれ  
大好きな海斗兄ちゃんと元気百倍大きく育て!それだけで十分だ☆

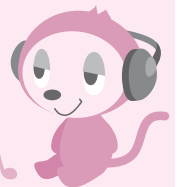

ス

## ローライフを体験できる施設が完成 佐久島クラインガルテン開園式

3月15日、佐久島で「佐久島クラインガルテン」の開園式が行われました。クラインガルテンとはドイツ語で「小さな庭」の意。佐久島クラインガルテンは離島としては全国初の宿泊滞在型農業体験施設で、管理棟や70㎡の農地のある宿泊棟、多目的交流広場などが設けられています。開園式では佐久島小学校・中学校



の子どもたちが佐久島太鼓を披露し、小島副市長や新家市議会議長らによるテープカットが行われました。宿泊施設の利用者は、全国から応募された110件から抽選で選ばれた10組。バーベキュー施設など一般の方でも利用できる施設

もありますので、楽しみながら交流に訪れてみてはいかがでしょうか。



大

## 丈夫だよ、がんばろう！ 山田邦子講演会

3月17日、一色町公民館でタレントの山田邦子さんの講演会「大丈夫だよ、がんばろう！」が行われました。5年前、テレビ番組の出演をきっかけに乳がんを発見し、手術を行った邦子さんは、タレント業のかたわら、がんの早期検査や早期発見の啓蒙活動

を行っています。講演会では舞台いっぱいに動き回り、「MRIを芋洗いと聞き間違えた」などと病院での検査や治療時のエピソードを語ったり、「大きな声で歌うと免疫力が上がる」と観客全員で合唱したりするなどコミカルな語りで会場を沸かせ、「発見が早ければ今はがんでは死なないから、怖がらずに検査に行こう。会場にいない人にも話をして、がんを撲滅しよう」と笑顔で呼びかけていました。



第

## 14回はず夢ウォークと 愛知こどもの国春まつり



やっと春めいてきた3月25日、東幡豆駅を出発して愛知こどもの国をひと回りする第14回はず夢ウォークが開催されました。参加者は、小鳥たちがさえずるあさひが丘や子ども汽車の汽笛が響くゆうひが丘を巡り、魅力溢れる愛知こどもの国を体感していました。

ゆうひが丘の自由広場では春まつりが開催されており、ステージ上で「はずみやこ幼稚園」の園児が元気良く歌や鼓笛演奏を披露すると、たくさんの観衆から温かい拍手が送られていました。



3/15 福中にしがま応援団  
1年生体感ウォークラリー

名鉄吉良吉田駅から福地中学校まで同校1年生78人が名鉄西尾・蒲郡線を「乗って残そう」とPRしながら歩きました。



3/17 シャルキヨロマの  
千夜一夜物語



文化会館小ホールで定期コンサートを開催。異国情緒あふれる旋律とベリーダンス・韓国舞踊との共演に、

来場者は魅せられていました。

3/23 竹芸ひとすじ  
～3/25 鳥居一峯の世界展

文化会館で、西尾文化協会創立40周年記念として開催。竹工芸作家の鳥居一峯氏の日展特選作などが展示され、訪れた人たちは竹工芸品の魅力に見入っていました。



4/1 市消防団入退団式



一色町公民館で市消防団入退団式が挙行政、市長から各消防団の団長に辞令が交付されました。

今月の表紙

4月1日に開催された西尾みどり川桜まつり。桜が咲き始めたみどり川周辺をはじめ、中心市街地ではさまざまなイベントが催されました。本町通りには自動車への落書きコーナーが設けられ、子どもたちが車体を塗り潰すかのようにペンを走らせていました。

編集 雑記

「漢字なんてワープロや電子辞書があるから覚える必要なんて無い!」と、小学生の頃から活字離れを決意した自分が広報紙作成の担当になるとは…。情報を伝えること、ご意見を伺うこと、ごく単純で基本的なことなのですが、これが簡単なことではないですね。言葉・活字の奥深さをひしひしと感じている今日この頃ですが、より多くの方に分かりやすく、正しい表現で正確な情報をお伝えできるような紙面作りを目指して努力していきます。(A)

西 尾の観光名所などを再発見!  
西尾かるたで遊みましょう

3月25日、青年の家で「西尾かるたで遊みましょう」が行われました。合併1周年を記念して西尾市レクリエーション協会が企画。市内在住の6組20人の親子が参加しました。西尾の名所や旧跡、祭り、特産品などを題材に作られた「西尾観光かるた」を使い、競技開始。取った数を競う通常のルールほかに、



取ったかるたの名所や特産品の産地などの場所を観光ガイドマップで確認しながら進められました。参加者はかるたを楽しみ、またマップで分からない場所は協力して探したりして、親子の絆を深めながら、西尾の魅力を学んでいました。

料 理が好きになる  
春休み親子食育教室

3月29日、吉良保健センターで春休み親子食育教室が行われました。皆エプロン姿になり、講師から手順の説明があったあと、さあ、料理開始です。



かぼちゃ白玉をませませこねこね。丸めてお湯の中へ入れたら、浮かび上がってきた白玉をすくいます。冷やして、黒みつときな粉を掛けて出来上がり。ほかにシチューとサラダを作り、親子そろって「いただきます」。お味はいかがと感想を聞くまでもなく、「おいしい」の声と笑顔が。これからもお母さんを手伝って、おいしい料理を作ってね。



【フラット35】  
登録マンション  
【フラット35】S エコ(金利Aプラン)  
省エネルギー性・バリアフリー性

# エキマエ ライフ Ekimae life

西尾市の中心で便利に暮らしながら、  
安心で開放感のあるマンションライフが始まります。

- 
 名鉄西尾線「西尾」駅  
徒歩 **3分** (約210m)
- 
 バレマルシェ 西尾店  
徒歩 **3分** (約220m)
- 
 西尾駅東 緑地公園  
徒歩 **1分** (約30m)

財源確保のための有料広告を掲載しています。内容については市が推奨するものではありません。詳細については直接広告主へお問い合わせください。



外観完成予想図 ※掲載の外観完成予想図は図面を基に描き起こしたもので実際とは多少異なります。※植栽は花の開花時期を同時に表現したもので、実際は季節により異なります。※徒歩分数は、80mを1分として算出(端数切り上げ)したものです。

【広報】にお平成24年5月1日号「編集・発行 千445-8601 愛知県西尾市寄住町下田22 ☎0563・56・2111 / FAX0563・57・1313



## ポレスター西尾駅前 いよいよ5/12(土)より モデルルーム グランドオープン!

(予定)

- 駐車場 123%確保
- 全邸南向き68邸
- 電力一括購入システム
- 名古屋都心へも快適アクセス

【予告物件概要】●名称/ポレスター西尾駅前●所在地/愛知県西尾市城崎町三丁目15-1、11-1(地番)●交通/名鉄西尾線「西尾」駅 徒歩3分●用途地域/第1種住居地域、商業地域●建ぺい率/68.35%●容積率/283.54%●敷地面積/2,754.19㎡●建築面積/815.94㎡●建築延床面積/7,322.28㎡(容積対象外面積766.19㎡含む)●構造・規模/鉄筋コンクリート造地上15階建●総戸数/68戸●販売戸数/未定●販売価格/未定●最多販売価格帯/未定●一戸当たりの専有面積/76.80㎡~90.00㎡●一戸当たりのバルコニー面積/16.00㎡~82.25㎡●間取り/2LDK+S(納戸)(14戸)、3LDK(28戸)、3LDK+S(納戸)(14戸)、4LDK(12戸)●建築確認番号/第ER112000044号(平成24年2月8日付)●完成予定日/平成25年7月末日●入居予定日/平成25年9月末日●敷地所有者/株式会社マリモ●分譲後の権利形態/敷地:総専有面積に対する各戸専有面積の割合に基づく共有 建物:(専有部分)区分所有(共用部分)総専有面積に対する各戸専有面積の割合に基づく共有●駐車場/84台(米客用1台含む)●管理形態/管理組合方式により、管理組合と管理会社の間で管理委託契約を締結していただきます。●管理会社/株式会社マリモコミュニティ●管理費/未定●修繕積立金/未定●修繕積立基金/未定●手付金等保証機関/未定●設計・監理/株式会社マリモ●施工/岩部建設株式会社●事業主・売主/株式会社マリモ●所属団体/(社)広島県宅地建物取引業協会・中国地区不動産公正取引協議会加盟

※予定販売戸数を一括して販売するか、数期に分けて販売するかが確定していません。当予告広告以降に行う本広告において、販売戸数をお知らせいたします。なお、販売戸数が未定のため、一戸当たりの専有面積等は、今後供給予定の全住戸についてのもです。\*行政諸官庁の指導等により計画変更となった場合は、記載しております建築確認番号と、完了検査時の検査済証に記載されております建築確認番号が異なる場合がございます。

URL(パソコン)http://www.city.nishio.aichi.jp  
(携帯電話)http://www.city.nishio.aichi.jp/mob/  
Eメール nshio@city.nishio.lg.jp



**予告広告** 販売を開始するまでは、契約又は予約の申込みはお受け出来ません。又、申込みの順位の確保に関する措置は講じられませんので予めご了承ください。(販売予定時期:平成24年6月上旬予定)

本広告は、平成24年6月9日に「ポレスター西尾駅前」公式サイト(<http://www.polestar-m.jp/355/>)にて実施いたします。

[www.polestar-m.jp/](http://www.polestar-m.jp/)

「ポレスター西尾駅前」  
マンションギャラリーへ、  
お気軽にお越しください。

「珈琲屋らんぷ」南隣にて  
5/12(土)より公開(予定)。

詳しい資料はフリーコールまたはホームページへ  
**0120-917-416**  
営業時間/10:00~20:00  
定休日/水曜日(祝日は営業いたします)

あらししい、あたりまえを。 事業主・売主・設計・監理業務  
**株式会社 マリモ**  
〒733-0821 広島市西区庚午北1丁目17番23号  
TEL.082-273-7772  
宅地建物取引業免許 国土交通大臣(3)第6032号



QRコード  
QRコードを  
読み取り、  
「ポレスター西尾駅前」  
のホームページへ  
アクセスしてください。