

広報

西尾

No. 1329

毎月1日・16日発行

2013 **7.1**
Nishio City Newsletter



もくじ

- P2 2013西尾キャンペーンレ
ディが決まりました
- P3 2013西尾祇園祭
- P4 児童館に遊びに行こう！
- P6 正しく知ってみんなで支
える認知症
- P8 注目のトピックス
- P14 講座案内
- P16 お知らせ
- P23 岩瀬文庫コレクション
キッズアルバム
- P24 まちの話題



市制60周年

2013西尾キャンペーンレディが決まりました

市の観光をPRする「2013西尾キャンペーンレディ」の選考会が5月12日に行われました。選考の結果、4人が決まりましたのでご紹介します。今後は西尾祇園祭をはじめ、市内外のさまざまな観光イベントに参加します。

問合先 市観光協会（☎65・2169／商工観光課内）

【記載事項】①居住地／②職業／③趣味／④好きな食べ物／⑤好きな異性のタイプ／⑥チャームポイント／⑦西尾といえば？／⑧西尾のお勧め観光スポットは？／⑨抱負や目標



はらだ みき ♥ 原田 実季さん (21)

①西尾市／②大学生／③ゴスペル／④タイカレー／⑤価値観が合う人／⑥白い肌と笑顔／⑦抹茶／⑧旧近衛邸／⑨西尾キャンペーンレディとして、1年間活動させていただけることを大変光栄に思っています。これから西尾市の魅力を、より多くの人に伝えていきたいと思えます。皆さまに愛されるキャンペーンレディになれるよう笑顔で頑張りますので、どうぞよろしくをお願いします。



もり まり ♥ 森 麻梨さん (26)

①西尾市／②会社員／③ケーキ作り／④アイスクリーム／⑤面白い人／⑥長い下まつげ／⑦抹茶／⑧一色さかな広場／⑨西尾に来てまだ日は浅いのですが、地域のイベントが多いことや、豊かな自然など、とても住みやすい街だなと実感しています。そんな西尾市の魅力をたくさんの方々に知っていただけるよう、1年間の任期を明るく楽しみながら務めたいです。



やまもと まなみ ♥ 山本 愛美さん (27)

①犬山市／②会社員／③お菓子・パン作り、書道／④緑黄色野菜／⑤優しい人／⑥歯並びが良い／⑦抹茶／⑧一色さかな広場、佐久島／⑨この度は西尾キャンペーンレディに選んでいただき、大変光栄です。西尾市の魅力をたくさんの方に知っていただけるよう、明るく笑顔でPR活動をしていきたいと思っています。たくさんのお出合いを大切に、1年間頑張ります。どうぞよろしくをお願いします。



おかだ わかな ♥ 岡田 若奈さん (19)

①西尾市／②大学生／③旅行、スポーツ観戦／④果物／⑤優しい人／⑥くせ毛／⑦抹茶／⑧道の駅にしお岡ノ山／⑨地元西尾市で、貴重な経験をさせていただけることを大変光栄に思っています。西尾市を全力でPRすることで、社会に貢献していきたいです。多くの方と出会い、視野が大きく広がる活動ができることが楽しみです。一生懸命頑張りますので、どうぞよろしくお願いします。





市制60周年記念

2013

西尾祇園祭

2013西尾祇園祭を3日間にかけて開催します。期間中は「祇園祭」や「踊ろっ茶・西尾!!」をはじめ、さまざまなイベントが行われますので、ぜひお越しください。

期日 7月12日(金)～14日(日)

場所 名鉄西尾駅西側の市街地一帯

問合先 西尾祇園祭協賛会事務局 (☎65・2169/商工観光課内)



12日
(金)

熱い3日間の幕開け

前夜祭

午後5時～9時

城下町マーケットをはじめとする、さまざまな屋台が市街地に立ち並び、祭りの前夜を盛り上げます。



13日
(土)

江戸時代から受け継がれる

祇園祭

午後5時～9時30分

300年以上にわたり受け継がれてきた祇園祭。肴町大名行列をはじめ、伊文神社みこし、天王町獅子舞、吾妻町親子獅子舞、中町大屋形などが市街地を練り歩きます。



14日
(日)

祭りのフィナーレを飾る

踊ろっ茶・西尾!!

午後4時～8時30分

今回で19回目を迎える「踊ろっ茶・西尾!!」。さまざまなグループが、趣向を凝らした衣装と個性豊かな振り付けで、市街地を楽しく舞い踊ります。



一色児童センター

(いっしきじとうせんたー)



- ◆所在地：一色町一色中屋敷84-1
- ◆休館日：月曜日・祝翌日・年末年始
- ◆連絡先：☎74・2800

一色児童センターでは、施設の広さや設備を活用し、ちびっこ運動会や卓球、ボール遊びなど体育的な遊びが楽しめます。また、ジャガイモの栽培やバケツで米作りなど、身近な農業に親子で関心を持つ活動も取り入れています。お父さんが育児参加する「サンデーパパ」も行っています。そのほか、身体測定や親子体操、お茶会、クリスマス会、カブトムシ展、ドミノで遊ぶなど、楽しいイベントがいっぱいです。アンパン体操、粘土遊び、塗り絵などは毎日遊べます。



みんなで踊ろう！！



ぼくたちがお出迎え♪



上手に倒れるかな？

遊びに来てねっ！



児童館は子どもの健全な遊びを通して、仲間同士のつながりを深め、心や体を豊かに育むことを目的とした施設です。市内には4つの児童館があり、さまざまな遊びができたり、イベントに参加したり、楽しいことがいっぱいです。いつでも気軽に利用できますので、家族や友だち同士で、ぜひお越しください。

問合先 子育て支援課こども福祉担当(☎65・2108)

◆児童館・児童センターでの主な約束◆

1. 受け付けで利用名簿に氏名などを記入してから利用しましょう
 2. 就学前のお子さんは保護者同伴で利用しましょう
 3. 元気よくあいさつをしましょう
 4. 履き物はくつ箱にしまいましょう
 5. お金やゲーム、お菓子類は持ち込まないようにしましょう
 6. 遊具は大切に使い、遊んだ後は片付けましょう
- ※ほかにも約束があります。職員にお尋ねください。

幡豆児童館は、窓から海が一望できる自然豊かな場所にあります。ゆったりと遊べます。卓球で思い切り遊んだり、人気工作の「キラキラバッチ」「ミサンガ作り」に取り組んだり、併設の図書館で静かに過ごしたりなど、好きな遊びを楽しめます。また、幼児向けのおもちゃもたくさんあり、子どもの好奇心をくすぐってくれます。親子でふれあって楽しむ「ちびっこ集まれ」や小学生がいろいろなことにトライする「わくわくチャンネル」、季節に合わせた行事もいっぱい입니다。

幡豆児童館 (はぶじとうかん)



- ◆所在地：寺部町林添89-1
- ◆休館日：月曜日・年末年始
- ◆連絡先：☎63・0131



みんなで手遊び楽しいなあ！



おもちゃがい〜っぱい♪



卓球で遊ぼう！

中央児童館

(ちゅうおうじとうかん)



- ◆所在地：鶴ヶ崎町6-2
- ◆休館日：月曜日・祝翌日・年末年始
- ◆連絡先：☎57・5661

23年3月にリニューアルした中央児童館。隣の公園も新しくなり、広くてきれいな屋内外で伸び伸びと遊べます。就園前の子どもたちは、ジャングルジムやサーキット、ままごとなどが楽しめます。小学生は卓球やドッジボール、バスケットゴールへのシュートなど、体を動かしながら遊べます。また「ギネスに挑戦」「文字あそび」などで友達と協力したり、競い合ったりして友情が深まります。

毎日いろいろな催しがあり、たくさんの子どもたちが気軽に、楽しく参加できます。



図書室にある絵本も充実



何をつくろうかなあ～？



楽しいブゥ～！

友だちいっぱい♪ 笑顔いっぱい♪ 楽しさいっぱい♪ 児童館に遊びに行こう！



吉良児童館 (きらじとうかん)

※吉良保健センター2階

- ◆所在地：吉良町吉田大切間17-3
- ◆休館日：日曜日・祝日・年末年始
- ◆連絡先：☎32・1191

吉良児童館は、幼児からお年寄りまでさまざまな方と接することができるので、アットホームな雰囲気の中で遊べます。

「ちびっ子集まれ」をはじめ、手遊び、読み聞かせ、親子体操、リトミックなど親子向けの行事も豊富で、毎日いろいろな遊びを行っています。また、小学生以上の子どもたちもたくさんのお工作やドッジビー、エアポリンなどを体験し、遊びを通して新しい友達との出会いが広がります。

「なつまつり」「クリスマス会」など笑顔いっぱいのイベントもあります。



パクパク人形作れるよ



お話し会もやってます！



エアポリンでポーンポーン！

正しく知って
みんなので支える

認知症

認知症とは

認知症とは脳が老化したり、脳の機能に異常が起きたりして、記憶力や判断力などが低下し、生活に支障をきたす病気のことです。

認知症の症状には、必ずみられる「中核症状」と、性格や環境などの要因により現れ方が異なる「周辺症状」があります。

認知症の症状を起こす原因となる病気はいくつもあります。一見、認知症のような症状を示している場合、実は別の病気という場合もあります。

認知症の症状は、いつ始まったのか明確に分からないまま進行することが多く、治療薬の服用や、生活習慣の改善、対応の仕方で行進を遅らせる可能性があるので分かってきています。早期に発見し、早期に受診することに努めましょう。

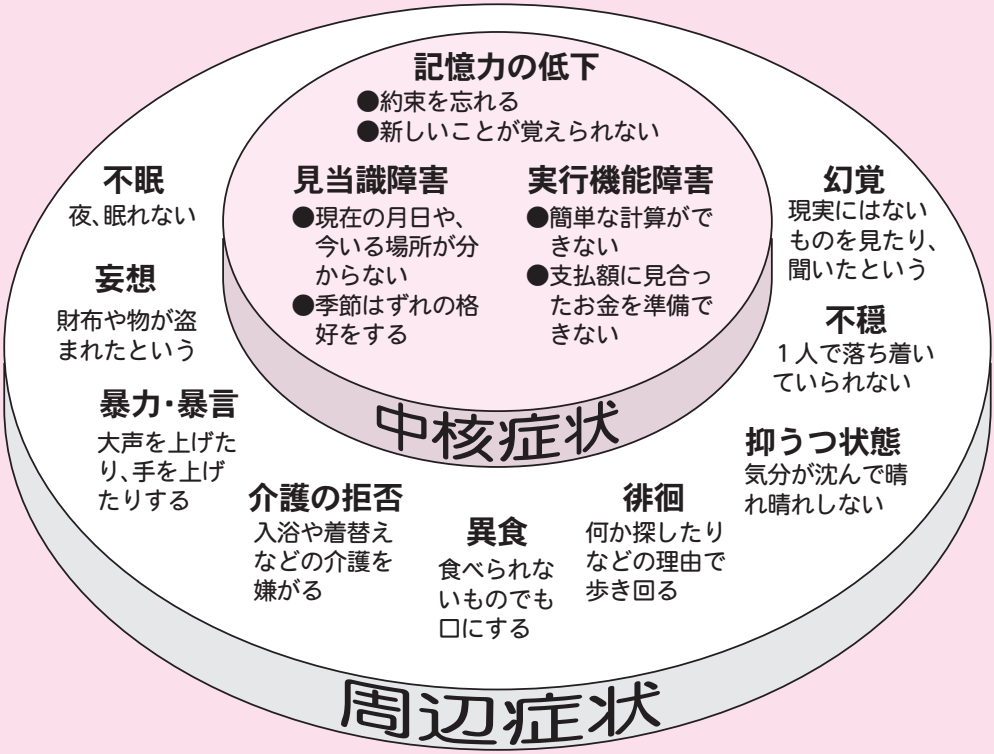

問合先
長寿課地域支援事業担当
(☎) 65・2120

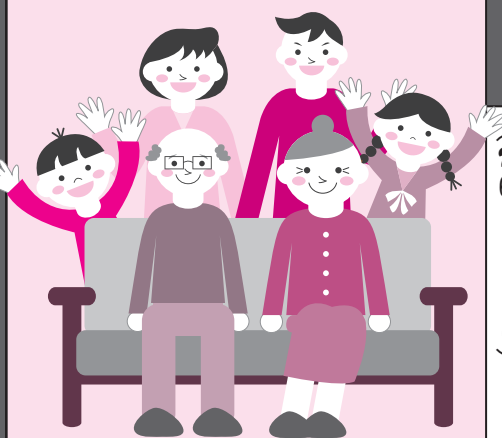

認知症の方への対応の心得

- ① 自尊心を傷つけない**
理解できない行動にも本人なりの理由があります。自尊心を傷つけることはしないで、気持ちに寄り添った対応を心がけましょう。
- ② せかさない**
認知症になってもゆっくりであればできることもたくさんあります。ゆっくりと分かりやすく伝えることを心がけましょう。
- ③ 笑顔で接する**
理解できなくても表情や感情は伝わりやすいです。笑顔で接するだけで安心できます。

それぞれが自分にできることを行い、協力し合って、いつまでも住み慣れた地域で安心して暮らせるようにしましょう。

♥A 認知症講演会

『知ってる？ 認知症
いつまでも住み慣れた地域で
暮らせるまち西尾をめざして』

認知症は、歳をとれば誰もがかかる可能性のある身近な病気です。認知症の方とその家族が住み慣れた地域で安心して暮らすためには、周りの人たちの協力が不可欠です。まずは、認知症とはどういう病気かを知りましょう。
対象 どなたでも参加できます。

日時 7月30日(火)
午後1時～4時

会場 文化会館小ホール

内容 ①講演「わかりやすく学べる認知症」
②認知症介護体験談
③シンポジウム



講師 メドック健康クリニック 阿部祐士氏

♥K 認知症サポーター養成講座

認知症の勉強会の出前をします。
対象 市内在住または在勤の方で構成する10人以上のグループ
講座時間 90分程度(応相談)
費用 無料(会場が有料の場合は自己負担)
その他 会場を準備してください。また、この講座への参加者にはオレンジリング(認知症サポーターの印です)をお渡しします。
申込方法 開催1か月前までに長寿課地域支援事業担当へ。



認知症の方とその家族が住み慣れた地域で安心して暮らすためには、周りの人たちの協力が不可欠です。

正しく
知ろう

みんなで支える5つのカード

一人で
悩まないで

認知症の方を1人で支えることは困難です。自分だけで抱え込まず、家族や周囲の人々に助けを求めましょう。

♥10 地域包括支援センター

地域の高齢者に関する総合相談窓口として、地域包括支援センターを市内に7か所設置しています。お住まいの地域ごとに担当の地域包括支援センターが決まっています。詳しくは広報にしお5月16日号5ページをご覧ください。

♥J 認知症介護家族交流会

同じ介護者だから分かる悩みを、一緒に話し合ってみませんか。
対象 認知症の方を介護している家族
日時 7月24日(水) 午後1時30分～3時30分
場所 市役所53ABC会議室(5階)
費用 無料(場合により飲食代等実費負担あり)
その他 事前申し込みは不要。
※毎月1回行っています。今後の日程は広報にしおなどでご確認ください。

♥Q

認知症介護家族教室

認知症について学び、交流会を行います。日々の悩みや不安を話し合い、介護の負担を少しでも軽くしてみませんか。
対象 初期から中期の認知症の方を介護している家族
日時 9月11日～26年2月12日の毎月第2水曜日 全6回
午後1時～4時
※初回は午前10時～午後2時
場所 市役所53ABC会議室

(5階)
定員 20人
費用 無料
※初回は昼食代が必要。
申込方法 8月26日(月)までに、申込書に必要事項を記入の上、直接またはファクスで長寿課地域支援事業担当(FAX 64・0995)へ。申込書は同課、各支所、各地域包括支援センターに用意。

5 勤め先の健康保険などに加入した後は、国民健康保険被保険者証は使用できません

勤め先の健康保険などへの加入により、国保の資格がなくなったにも関わらず、国民健康保険の被保険者証を使用して医療機関を受診した場合は、速やかに医療機関に新しい被保険者証を提示してください。

い。資格を喪失したにも関わらず、国保の給付を受けると不当利得に当たることになり、後日市から医療費の保険給付分の返還を請求します。

Q1 どんな時に該当しますか？

- A** 例えば、次の場合に該当します。
- ・会社に就職して健康保険の適用となったが、被保険者証の交付が遅れたため国民健康保険の被保険者証を使用してしまった。
 - ・医師国保や建設国保など国保組合にさかのぼって加入した。

Q2 医療費の保険給付分の返還とは何ですか？

- A** 国保に加入している方が医療機関などを受診する際は、窓口で被保険者証を提示すると窓口での負担は3割（2割または1割）となり、残りの7割（8割または9割）は市の国保から医療費の給付分として医療機関などへ支払われます。このため、資格喪失後の受診により、不当利得の該当となった場合は、この医療費の給付分を市の国保へ返還していただきます。

Q3 医療費の返還後の手続きは？

- A** 医療費の返還が確認でき次第「診療報酬明細書（レセプト）の写し」を郵送しますので、新たに加した健康保険などにお問い合わせください。

6 限度額適用・標準負担額減額認定について

国保には外来・入院共に、同一医療機関における同一月内での個人単位の医療費自己負担額が一定の金額までとなる「限度額適用認定」や、入院時の食事の自己負担額が減額される「標準負担額減額認定」の制度があります。対象になると思われる方は、事前に申請してください。

※既に認定証をお持ちの方には更新の案内を7月下旬に郵送します。

認定対象者

- ▶ **限度額適用認定**…①70歳未満で、国保税に未納がなく、税申告をしている世帯の方 ②70歳以上で住民税非課税世帯の方
 - ▶ **標準負担額減額認定**…市民税非課税世帯の方
- 申請に必要なもの** 被保険者証、印鑑（スタンプ印は不可）、現在お持ちの認定証（所有者のみ）、高齢受給者証（所有者のみ）、過去1年間の入院日数の分かる領収書（90日を超えている方のみ）

7 高齢受給者証の負担割合の再判定

70歳以上で国保に加入している方の医療費の負担割合を、前年所得に応じて1割または3割に再判定し、新しい高齢受給者証を7月末に送付します。

8月1日以降、医療機関などで受診する際には、被保険者証と新しい高齢受給者証（色は薄だいだい色）を提示してください。今までの受給者証（色は白色）は使用できません。

●基準収入額適用申請

負担割合が3割と判定された方でも、前年の収入が次のいずれかに該当する方は、申請をすることで

負担割合が1割に変わる場合があります。該当する方には申請書を送付しますので、申請してください。

- ①70歳以上の国保に加入している方が世帯に1人の場合で、その方の収入額が383万円未満
- ②70歳以上の国保に加入している方が世帯に2人以上いる場合で、その方たちの収入の合計額が520万円未満
- ③70歳以上の国保に加入している方の収入が383万円以上で、同一世帯の後期高齢者医療制度に加入している方との収入の合計額が520万円未満

国民健康保険のお知らせ

問合せ先 保険年金課国民健康保険担当 (☎65・2103)

1 国民健康保険税(国保税)の決定通知を発送します

25年度の国保税の決定通知を7月中旬に発送します。今年度から7月～翌年2月の毎月が納期となります。

▼25年度国保税納期一覧

期別	1期	2期	3期	4期	5期	6期	7期	8期
納期月	7月	8月	9月	10月	11月	12月	26年1月	26年2月

2 国保税の納め方

国保税の納税義務者は世帯主です。世帯主が会社の健康保険や後期高齢者医療保険などに加入している場合でも、世帯の中で1人でも国民健康保険(国保)に加入していれば、世帯主が国保税の納税義務者になります。

国保税の納め方には、納付書や口座振替で納付する普通徴収と年金から天引きされる特別徴収の2通りがあります。特別徴収は次の①～③全てに該当する方が対象となります。

- ①国保の加入者全員が65歳以上75歳未満で構成されている世帯の世帯主
※国保に加入していない世帯主を除く。
- ②既に介護保険料が特別徴収されている65歳以上の

方で年間18万円以上の年金受給者

- ③国保税と介護保険料の1回当たりに徴収する金額が、2か月に1回支給される年金受給額の2分の1を超えない方

●「年金からの天引き」と「口座振替」の選択ができます

年金から天引きされる(特別徴収)方でも、口座振替による納付(普通徴収)に変更できます。変更を希望する方は、保険年金課に申し出ください。

持ち物 ①被保険者証 ②通帳 ③通帳で使用している印鑑

※既に口座振替を申し込んでいる方は②、③は不要です。

3 全期別分(1年分)の納付書を一括送付します

今年度から、納税通知書を送る際に全期別分の期別納付書を一括して送付します。期別や納期限をご確認の上、納付場所で納めてください。1年分をまとめて納めることもできます(前納報奨金はつきません)。また、年度途中で税額に変更があった場合

は、税額を変更した納税通知書と納付書を改めて送付します。

なお、口座振替を申し込んでいる方や年金から国保税が天引きされる特別徴収の方の納付方法は変更ありません。

4 加入・喪失した場合は14日以内に届け出が必要

国保の資格が新たに発生したり、資格要件が変わったりしたときなどは14日以内に届け出をしてください。14日以内に届け出をしなかった場合、医療費が全額自己負担になることがありますのでご注意ください。

届け出が必要な場合

- ▶国保に入るとき…①他市町村から転入してきたとき ②今まで入っていた健康保険をやめたとき ③子どもが生まれたとき
- ▶国保をやめるとき…①他市町村へ転出したとき ②他の健康保険に入ったとき ③亡くなったとき
- ▶その他…住所、氏名、世帯主が変わったとき

保険料の計算

$$\text{25年度の保険料額} = \text{均等割額 (43,510円)} + \text{所得割額 (総所得金額など - 330,000円) \times 8.55\% (所得割率)}$$

保険料額は、1人ずつ均等に負担していただく「均等割額」と、所得に応じて負担していただく「所得割額」の合計額です。なお、1人当たりの上限額は年間55万円です。

保険料の減額・減免

後期高齢者医療保険料の減額・減免制度には、次のものがあります。

種類	対象者	減額・減免内容
所得状況に応じた減額 (均等割額)	総所得金額などの合計が33万円以下の世帯で、被保険者全員が年金収入80万円以下かつ年金以外の所得がない世帯	均等割額を9割減額 (減額後均等割額4,351円)
	4月1日現在の世帯状況において、同じ世帯に属する「世帯主」と「後期高齢者医療被保険者」の総所得金額などの合計額	均等割額を8.5割減額 (減額後均等割額6,526円)
	総所得金額などの合計が33万円を超え、33万円+24万5千円×(世帯主でない被保険者数)以下の世帯	均等割額を5割減額 (減額後均等割額21,755円)
	総所得金額などの合計が33万円を超え、33万円+35万円×(被保険者数)以下の世帯	均等割額を2割減額 (減額後均等割額34,808円)
所得状況に応じた減額 (所得割額)	「後期高齢者医療被保険者」本人の総所得金額などの合計から33万円を引いた金額が58万円以下の方	所得割額を5割減額
被扶養者だった方への 保険料の特例措置	後期高齢者医療の被保険者になる前日に会社の健康保険や共済組合などの被扶養者だった方(これまで自分で保険料を払っていなかった方)	均等割額を9割減額 (減額後均等割額4,351円) 所得割額は課せられません
被災	災害により著しい損害を受けた方	災害の程度に応じて減免
所得激減	事業の廃止や失業などにより、収入が著しく減少した方のうち、総所得金額などが一定額以下の方	所得減少の程度に応じて減免

保険料の納付方法

保険料の納付方法には、受給している年金から保険料が天引きされる「特別徴収」と、納付書や口座振替で納付する「普通徴収」の2通りがあります。納付方法ごとの対象者は右表のとおりです。

※納付書で納付する方には「後期高齢者医療保険料 期別納付書」を送付します。

●納付方法の変更について

納付方法を特別徴収から口座振替による普通徴収に変更することができます。変更を希望する場合は、事前に届け出が必要です。

※8月1日(木)までに申請すると、10月から口座振替に変更できます。

申請に必要なもの 保険証、預金通帳、通帳で使用している印鑑

▼後期高齢者医療保険料の納付方法一覧表

対象者	納付方法
①年金の額が年間18万円未満または後期高齢者医療保険料と介護保険料を合わせた保険料額が、年金額の2分の1を超える方	普通徴収
②所得の変動などにより、保険料額が変更された方 ※24年度中に保険料額が変更された方で、上記の①以外の方は、原則として10月から特別徴収となります。	普通徴収
③特別徴収に該当する方で、普通徴収へ変更を希望した方。また、希望により口座振替の申し出をした方	普通徴収 (口座振替)
④上記の①②③以外の方	特別徴収

後期高齢者医療制度のお知らせ

後期高齢者医療制度は、高齢の方が安心して医療を受け続けられるようにするための医療制度です。ここでは、後期高齢者医療被保険者証（保険証）の更新や、今年度の保険料額などについてお知らせします。

申請・問合せ先 保険年金課医療担当（☎65・2105）

1 8月から保険証が変わります

後期高齢者医療被保険者証（保険証）の更新

現在、後期高齢者医療保険に加入している方がお持ちの保険証は、7月31日で使用できなくなります。8月1日から使用できる保険証を7月下旬に簡易書留郵便で送付します。受け取る時に、署名または押印が必要です。また、配達時に不在の場合は、郵便受けなどに「不在通知書」が投函されますので、記載された方法で受け取りを行ってください。

※保険証は住民票に記載された住所に送付され、転送されません。送付先を変更したい方は、事前に届け出が必要です。

保険証についての注意事項 ①保険証の貸し借りはできません ②コピーした保険証は使用できません

③保険証を無くした場合などは再交付の届け出をしてください。

その他 ①保険証の色が変わります ②負担割合（1割または3割）は前年所得に応じて毎年決定しています。保険証の更新に伴い、負担割合が変わることがあります。

●基準収入額適用申請

負担割合が3割と判定された方でも、前年の収入によっては、申請をすることで負担割合が1割に変わる方もいます。前年の収入が次のいずれかに該当すると思われる方は申請してください。

申請により1割となる方

- ①後期高齢者医療被保険者が世帯に1人の場合で、その方の収入額が383万円未満
- ②後期高齢者医療被保険者が世帯に2人以上いる場合で、その方たちの収入の合計額が520万円未満
- ③後期高齢者医療被保険者（世帯内に1人で収入が383万円以上）と同一世帯内にほかの健康保険に加入している70～74歳の方がいる場合で、その方たちの収入の合計額が520万円未満

申請に必要なもの 保険証、印鑑（スタンプ印は不可）、確定申告書の控えなど収入が確認できる書類

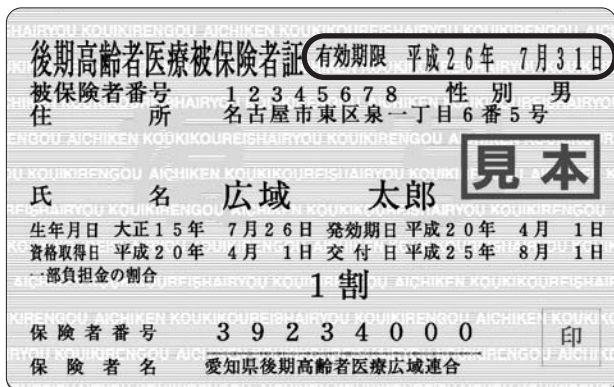

▲後期高齢者医療被保険者証の見本

医療費の限度額適用・標準負担額減額認定の申請

後期高齢者医療制度には、医療費の自己負担額が減額される「限度額適用認定」や、入院時の食事の自己負担額が減額される「標準負担額減額認定」の制度があります。対象になるとと思われる方は申請してください。

※既に「後期高齢者医療限度額適用・標準負担額減額認定証」をお持ちの方で、25年度も引き続き非

課税世帯の方には、新しい認定証を7月下旬に郵送しますので申請は不要です。

対象 25年度の市民税（24年所得）が非課税世帯の方

申請に必要なもの 保険証、印鑑（スタンプ印は不可）、過去1年間の入院日数の分かる領収書など（90日を超えている方のみ）

2 25年度の保険料額が決まりました

保険料額は、7月中旬に「後期高齢者医療保険料額決定通知書」や「後期高齢者医療保険料納入通知書兼特別徴収開始通知書」などを送付し、お知らせします。

福祉医療制度のお知らせ

福祉医療制度とは、健康の向上と福祉の増進のため、市内在住で、下記の一定条件を満たす方に対して、保険診療で受診した医療費の自己負担額（食事代を除く）を助成する制度です。

各種医療の対象者については下表のとおりですので、該当する方は申請してください。母子家庭等医

療以外の各種申請・変更手続きは、各支所生活課でもできます。

保険証と印鑑（スタンプ印は不可）以外に申請に必要なものや助成内容の詳細については、お問い合わせください。

申請・問合先 保険年金課医療担当（☎65・2106）

医療制度	受 給 対 象 者	そ の 他
子ども医療	中学3年生（15歳到達の年度末）までの方	小学校就学時に障害者医療や母子家庭等医療の対象となる方は該当医療制度に移行します。移行手続きを行ってください。
障害者医療	小学校就学から64歳までで次のいずれかに該当する方 ①身体障害者手帳1～3級（腎臓機能障害は4級、進行性筋萎縮症は4～6級を含む）の方 ②療育手帳AまたはB判定の方 ③自閉症状群と診断された方 ④戦傷病者手帳をお持ちの方	身体障害者手帳1～3級の方と療育手帳A判定の方で、65歳から74歳までの間に後期高齢者医療保険へ移行しない場合は福祉医療制度が使えなくなります。
	65歳から74歳までで次のいずれかに該当する方 ①身体障害者手帳の腎臓機能障害は4級、進行性筋萎縮症は4～6級の方 ②療育手帳B判定の方 ③自閉症状群と診断された方 ④戦傷病者手帳をお持ちの方	身体障害者手帳1～3級の方と療育手帳A判定の方で、後期高齢者医療保険に加入した方は後期高齢者福祉医療の対象となります。移行手続きを行ってください。
母子家庭等医療	次のいずれかに該当する方（児童が18歳到達の年度末まで） ①母子（父子）家庭の母（父）と児童 ②父母のいない児童と、父母のいない児童を扶養している配偶者のいない養育者	扶養している人数に応じて所得制限があります。 新規・更新申請は保険年金課でのみ受け付けます。
精神障害者医療	64歳以下で精神障害者保健福祉手帳1級または2級の方	65歳から74歳までに後期高齢者医療保険へ移行しない場合は福祉医療制度が使えなくなります。
	74歳以下で次のいずれかに該当する方 ①障害者自立支援法の支給認定による自立支援医療受給者証（精神通院）の交付を受けた方 ②入院を伴う精神障害の診療を受けている方	75歳以上の方は後期高齢者福祉医療の対象となります。移行手続きを行ってください。
後期高齢者福祉医療	65歳以上で後期高齢者医療保険に加入し、次の福祉医療制度に該当する方 ①障害者医療 ②精神障害者医療	移行しない場合は、福祉医療制度が使えなくなります。
	75歳以上で母子家庭等医療に該当する方	—
	75歳以上の市民税非課税世帯で次のいずれかに該当する方（同一敷地内に親族がいる方や、別世帯の親族の市民税扶養控除対象者を除く） ①単独世帯でお住まいの方（ひとり暮らしの方） ②要介護認定4以上（ねたきり・認知症の方）で3か月以上経過している方	—
養育医療	身体の発育が未熟のまま出生した乳児（未熟児）で、指定医療機関の医師が入院養育を必要と認めた方	—

※受給中に住所や健康保険証の変更があった場合は、必ず届け出をしてください。

市文化事業 森繁和講演会「勝ち続ける力」

日時 9月29日(日) 午後1時30分開場、
2時開演

場所 文化会館大ホール

入場料 (全席自由) 1,000円。ただし、
高校生以下は500円

講師 中日ドラゴンズ前ヘッドコーチ
森繁和氏

入場券販売開始日 7月23日(火)

入場券販売場所 文化会館、岩瀬文庫、
一色町公民館、吉良町公民館、幡豆

公民館、おしろタウン・シャオのイ
ンフォメーション

その他 ①車いす席を利用する方は入
場券購入時に申し出ください ②就
学前のお子さんは入場できません
③託児を希望する場合は事前申し込
みが必要です ④販売開始日に限り、
1人5枚までの購入制限があります。

問合先 文化振興課庶務担当 (☎56・
6660/岩瀬文庫内)



▲森繁和氏

風しん予防接種費用の一部を助成

対象 次のいずれかに該当する方(内縁含む)。ただ
し、過去に風しんを発症したことがある方を除く。

- ①妊娠を予定または希望する女性やその夫
- ②妊娠している女性の夫

接種期間 26年3月31日(月)まで

接種場所 医療機関

※接種ができる市内の医療機関は、お問い合わせ
ください。市ホームページでも確認できます。

接種方法 医療機関へ事前に予約し、接種日に接種
券と健康保険証を提出してください。

接種券の発行 健康保険証、母子健康手帳(対象②
の方のみ)を持参の上、西尾市保健センターまた

は吉良保健センターへ。ただし、生活保護世帯の
方は、福祉課で発行します。

助成額 自己負担の内5,000円分を助成します。医
療機関の窓口で助成額を差し引いた額をお支払い
ください。ただし、非課税世帯や生活保護世帯の
方は接種費用は無料。

その他 6月中に接種をした方には還付をします。
健康保険証、予診票の写し、領収書、認め印、振
り込み先の分かるものを持参の上、直接西尾市保
健センターまたは吉良保健センターへ。

問合先 西尾市保健センター (☎57・0661)、吉良
保健センター (☎32・3001)

都市計画マスタープラン地区別市民意見交換会を開催

市では、土地の利用方法や道路・公園・下水道の
整備など、将来のまちの姿を描く「都市計画マスタ
ープラン」を策定します。計画策定に当たり、皆さ
んが常日頃感じている地域の魅力や課題などを把握

し、計画に反映させるため意見交換会を開催しま
す。どなたでも参加できますので、ぜひお越しください。

地区名・日時など 下表のとおり

問合先 都市計画課計画担当 (☎65・2144)

▼地区別市民意見交換会一覧

地区名	日 時	場 所
室場・三和地区	8月3日(土) 午前10時	室場ふれあいセンター多目的ホール(2階)
平坂・寺津・福地地区	8月3日(土) 午後1時30分	文化会館会議室302(3階)
西尾・米津地区	8月3日(土) 午後4時	文化会館会議室302(3階)
幡豆地区	8月4日(日) 午前10時	幡豆いきいきセンターつつじホール(2階)
吉良地区	8月4日(日) 午後1時30分	吉良町公民館会議室5(3階)
一色地区	8月4日(日) 午後4時	一色町公民館会議室1(3階)

講座案内

共通事項 「にしお市民環境大学講座」「塩田による塩づくり講座」「第1回ばらネットセミナー」を除き、電話や郵送での申し込みはできません。代理人による申し込みもできますが1人につき1人(組)まで。申込者が少ないときは開講しない場合があります。
受講料 図教材費(材料費) 保険料

にしお市民環境大学講座

対象 市内在住、在勤または在学の小学生以上の方。小学生が参加する場合は保護者同伴。全テーマを受講する方を優先。

定員 各30人

費用 無料

申込開始日 ▶全テーマ受講…7月8日(月)

▶テーマごとに受講…7月16日(火)

申込・問合せ 直接または電話、ファクス、Eメールで環境保全課環境保全担当(☎34・8111/☎34・8115/☎kankyo-h@city.nishio.lg.jp/クリーンセンター内)へ。先着順。携帯電話などで、右のQRコードからも申し込みできます。



回	テーマ	日時	集合場所	内容	講師
1	魚から地元の海を知ろう	8月8日(木) 午前6時30分～8時	三河一色さかな村	実際に水揚げされた魚を見ながら専門家の解説を聞くことで愛知の海のすばらしさを知り、三河湾の環境問題について学びます	三河一色さかな村村長 山田亮次氏 県水産試験場漁業生産研究所 日比野学氏
2	ごみについて考えよう	8月28日(木) 午前9時30分～11時30分	クリーンセンター	焼却施設やリサイクル施設などを見学し、ごみ減量について学びます	環境業務課職員 ごみ減量課職員
3	いきものふれあいの里 里山ツアー	10月19日(土) 午前9時30分～11時30分	いきものふれあいの里	五感と想像力を働かせて自然とふれあひ、里山のすばらしさを体感します	森の学舎インタープリター
4	日本ミツバチから考える自然との共生	11月9日(土) 午前9時30分～11時30分	いきものふれあいの里	人間と深い関わりを持っているミツバチの生態を学び、ハチミツを味わいながら自然との共生について考えます	愛知植物研究会事務局長 安達史幸氏
5	竹パンをつくろう	12月7日(土) 午前9時～11時30分	いきものふれあいの里	間伐した竹に生地を巻いて焼く竹パンを作り、里山保全について考えます	にしお環境市民塾 石崎幸雄氏ほか

塩田による塩づくり講座

対象 どなたでも参加できます。

申込・問合せ 7月6日(土)から、希望日・人数・電話(ファクス)番号を電話またはファクスで文化振興課文化財担当(☎56・2459/☎56・2787/岩

瀬文庫内)へ。先着順。

※月曜日と7月16日(火)を除く。

その他 ①作業のできる服装でお越しください ②雨天の場合は中止とし、講座開催日前日午後6時までに連絡します。

日	時	場所	内容	定員	費用	講師
① 7月20日(土) ② 7月27日(土) ③ 8月3日(土) ④ 8月10日(土) ⑤ 8月17日(土) ⑥ 8月24日(土) ⑦ 8月31日(土) 午前9時30分～午後3時		吉良歴史民俗資料館	復元した塩田で昔ながらの塩づくりを行います ※各回同内容。	各回20人	☎300円(小学生以上)	吉良入浜式塩田保存会 会員

無人島たんけん ～親子で海や生きものにふれあおう！～

対象 市内在住の小学生とその保護者

申込方法 7月6日(土)午前9時から、参加料を持参の上、直接幡豆公民館へ。先着順。ただし、申込開始時に定員を超えた場合は抽選。

※月曜日を除く。

その他 当日は濡れてもよい服装でお越しください。

問合せ 幡豆公民館(☎63・0130)

日	時	場所	内容	定員	費用	講師
8月4日(日) 午前9時～午後1時		東幡豆町中ノ浜海岸～前島	歩いて無人島に渡りながら、干潟や磯場の観察をします。その後、港湾業務艇に乗って海から見えるまちを眺めます	15組	☎200円 ☎1人300円	国土交通省三河港湾事務所職員、東海大学海洋学部水産学科准教授 吉川尚氏

講座案内

一色町公民館講座

対象 ▶講座①…市内在住の小学生とその保護者
▶講座②…市内在住、在勤または在学の16歳以上の方。初心者をお優先
申込期間 ▶講座①…7月5日(金)～14日(日) ▶講座

②…7月2日(火)～11日(休) いずれも午前9時～午後8時30分。ただし、月曜日を除く。
申込方法 直接一色町公民館へ。申込期間内に定員を超えた場合は抽選。
問合せ先 一色町公民館 (☎72・3411)

講座名	日時など	内容	定員	費用	講師
①親子ふれあい講座「親子工作教室 折りたたみいす作り」	7月28日(日) 午前9時30分～正午	親子で折りたたみいすを作ります	10組	受200円 教1,000円	山下誠吾氏
②一般講座 布ぞうり作り	7月30日(火)、8月6日(火) 全2回 午後1時30分～3時30分	涼しく履き心地の良い布ぞうりを作ります	12人	受400円 教1,000円	山本いさ子氏

吉良町公民館前期講座

対象 ▶講座①…市内在住の小学生 ▶講座②…市内在住の小学生とその保護者
申込期間 7月5日(金)～21日(日) 午前9時～午後8

時30分。ただし、月曜日を除く。
申込方法 直接吉良町公民館へ。申込期間内に定員を超えた場合は抽選。
問合せ先 吉良町公民館 (☎32・2151)

講座名	日時	内容	定員	費用	講師
①ドライアイスで遊ぼう	8月10日(土) 午前10時～11時30分	ドライアイスで遊び、シャーベットを作ります	20人	受200円	鈴木康三氏
②親子でパン作り	8月21日(休) 午後1時～4時30分	親子でピザや動物パンなどを楽しく作ります	12組	受200円 教500円	松崎 ^{のぶよ} 宣代氏

中央ふれあいセンター夏期講座

対象 市内在住の小学生とその保護者
申込期間 7月7日(日)～14日(日) 午前9時～午後9時。ただし、月曜日を除く。

申込方法 費用を持参の上、直接中央ふれあいセンターへ。先着順。ただし、申込開始時に定員を超えた場合はその場で抽選。
問合せ先 中央ふれあいセンター (☎56・7722)

講座名	日時	内容	定員	費用	講師
親子でスカイスクリーンを作ろう	7月21日(日) 午前9時30分～11時30分	屋根まで飛ぶスカイスクリーンを作ります	20組	受200円 教1人250円	西尾市少年少女発明クラブ指導員
美味しいピザ作り	7月27日(土) 午前9時30分～正午	チーズ・チョコレートなどをトッピングして、2種類のピザを作ります	12組	受200円 教1人600円	江本理恵子氏

ハツ面ふれあいセンター中期講座

対象 市内在住の5歳から小学生までのお子さんとその保護者
申込期間 7月7日(日)午前10時～20日(土)午後9時。

ただし、月曜日を除く。
申込方法 費用を持参の上、直接ハツ面ふれあいセンターへ。先着順。ただし、申込開始時に定員を超えた場合はその場で抽選。
問合せ先 ハツ面ふれあいセンター (☎57・7776)

講座名	日時	内容	定員	費用	講師
親子で和 ^{だこ} 風作り	7月28日(日) 午前9時30分～正午	西尾風の会の指導で、好きな絵・キャラクターなどを描いて和風を作ります	10組	受200円 教お子さん1人につき600円	山口正行氏

第1回ばらネットセミナー

男女共同参画社会の実現に向けて活動する市民グループ「ばらネット」のセミナーです。
対象 どなたでも参加できます。ご家族での参加歓迎。

迎。
申込・問合せ先 7月19日(金)までに、セミナー名・住所・氏名・電話番号を電話またはファクス、Eメールで市民協働課市民協働担当 (☎65・2178/FAX 57・1317/✉kyoudou@city.nishio.lg.jp)へ。先着順。

講座名	日時	場所	内容	定員	費用	講師
エンディングノートの書き方～思いを伝えるノートづくり～	7月20日(土) 午後1時30分～3時	中央ふれあいセンター	自分の介護や葬儀など、もしものときの希望を伝えるノート作りと最近の葬儀事情を学びます	80人	無料	コープあいちLPAの会

お知らせ

西尾市役所代表 ☎56・2111
 一色支所代表 ☎72・7111
 吉良支所代表 ☎32・1111
 幡豆支所代表 ☎62・5511

催し

越前町交流バスツアー

市では、西尾藩ゆかりの里として友好都市の提携を結んでいる福井県越前町（旧朝日町）を訪問するバスツアーを行います。

対象 市内在住の18歳以上の方

期間 7月28日(月)・29日(月)の1泊2日

集合時間 午前7時30分(予定)

集合場所 文化会館南駐車場

帰着予定時間 午後7時

宿泊場所 越前糸生温泉 泰登の杜

※相部屋になります。

内容 越前町の史跡見学、あさひまつり見物、北陸の名所巡りなど

参加料 15人

参加料 1万5000円(宿泊費、食事代、施設入場料など)

申込期限 7月12日(金)

申込方法 はがきに住所、氏名、年齢、性別、電話番号を記入の上、秘書課秘書担当(〒445-8501住所不要)へ。はがき1枚で2人まで申し込みできます。定員を超えた場合は抽選を行います、その結果を7月19日(金)までに通知します。

問合せ先 秘書課秘書担当(☎65・2171)

夏休み子どもだけで行くデイキャンプ

簡単なアウトドア料理とクラフトを作ります。夏休みの思い出づくりに、ぜひご参加ください。

対象 市内在住の小学3〜6年生

日時 8月16日(金) 午前9時〜午後4時

場所 愛知県青年の家(岡崎市美合町)

※市役所に集合し、現地まではバスで送迎します。

定員 20人(先着順)

参加料 1000円

主催 西尾市レクリエーション協会

申込方法 7月13日(土)〜27日(土)に参加料を持参の上、直接総合体育館へ。ただし、16日(火)・22日(月)を除く。

問合せ先 スポーツ課幡豆地区担当(☎63・0129/幡豆公民館内)

第7回定期コンサート

和太鼓や尺八などの演奏を楽しみませんか。皆さんのご来場をお待ちしています。

日時 9月7日(土) 午後3時30分開場、4時開演

場所 文化会館小ホール

出演 山田純平(和太鼓・篠笛)、大河内淳矢(尺八)、西垣良美(マリンバ)、平光広太郎(ピアノ)、熱響打楽衆

入場料 前売券¥1500円、当日券¥2000円(全席自由)

※就学前のお子さんの入場はご遠慮ください。

入場券販売場所 岩瀬文庫、文化会館、一色町公民館、吉良町公民館、幡豆公民館、喫茶ジャックス(文化会館内)、おしろタウン・シャオのインフォメーション、にしお観光案内所(名鉄西尾駅構内)、さんがい亭

その他 託児(1人500円)を希望する場合は8月30日(金)までに電話で文化振興課庶務担当へ。

問合せ先 文化振興課庶務担当(☎56・6660/岩瀬文庫内)

アートのワークショップ

造形作家の小林大地氏を講師に迎え、楽しみながら芸術に触れます。気軽にご参加ください。

●一弓一中! 手づくり弓矢であなとも弓人

日時 7月27日(土) 午後2時

場所 総合体育館弓道場

●つくって! ならして! リズムののって! 楽しく楽器づくり

日時 7月28日(日) 午後2時

場所 文化会館会議室3001

◆共通事項

対象 3歳以上の方

定員 各20人(先着順)

材料費 1人500円

※当日お持ちください。
申込・申込先 7月9日(火)〜26日(金)に、電話またはファクス、Eメールで文化振興課庶務担当(☎56・6660/FAX 56・2787/✉e_sai@city.nishio.jp/岩瀬文庫内)へ。

市街化調整区域の土地利用・売買にはさまざまな法的制限があります

調整区域・農地のことなら経験と実績の

農地転用 建築許可 売買 賃貸 相続

ショウカイ

正海行政書士事務所

西尾市住崎四丁目106番地 行政書士 正海 浩

私たちも相談しました!

ご相談はお気軽に

0563-54-7707

墓石

すべてを忘れあの人を偲ぶ場所がある…。

石のおかだや

☎0120-54-2514
<http://ishinookadaya.com>

本店・西尾市今川町馬捨場41-1(西尾郵便局南400m)
 貝吹店・西尾市貝吹町金葛10-1(永良バス停前)

広告

差しあげたいのは 春の陽だまりのような住みごころ

株式会社 **大斗工務店**
 大斗一級建築設計室

検索 大斗工務店

<http://www.katch.ne.jp/~daito/>
 西尾市新在家町中土井41-2 ☎(0563)56-1121

岩瀬文庫企画展



街道の整備や経済の発展に支えられ、多くの人が旅をするようになった江戸時代。本展では、そんな人々の要求に応じて出版された旅の手引書や街道図、名所案内など多彩な「旅の本」を紹介しします。

期間 9月1日(日)まで
 ※月曜日と7月16日(火)を除く。
時間 午前9時～午後5時
場所 岩瀬文庫企画展示室
主な展示品 『東海道名所記』、『旅行用心集』、『海道絵巻』ほか全40点
入場料 無料
その他 図録を1冊300円で頒布。
●展示解説
日時 7月13日(土)、8月17日(土) 午後1時30分
その他 事前申し込みは不要。
問合せ先 岩瀬文庫 (☎56・2459)

◆共通事項
対象 小学1～3年生
期日 7月23日(火)
場所 一色学びの館研修室
持ち物 筆記用具
申込・問合せ先 7月6日(土)から直接または電話で一色学びの館(☎72・3880)へ。

相 続・離 婚・債 務 整 理
交 通 事 故 の 相 談 は 初 回 無 料
 その他、労働・企業法務・刑事事件応需
夜間・休日法律相談可
愛三西尾 法律事務所
 代表弁護士／井上洋一 (愛知県弁護士会所属)
 西尾駅西へ徒歩3分 西尾市桜木町3丁目51-3 林ビル2F
 TEL.0563-53-0220 駐車場あり www.aisan-law.jp

安全で楽しい夏休みを過ごすため、水の安全について親子で楽しく学びます。
●パパママちゃんじ教室
対象 お子さんがいる保護者をはじめ、どなたでも参加できます。
日時 8月3日(出) 午前10時～午後3時(1組15分程度)
 ※随時受け付けを行います。
場所 愛知こどもの国プール
内容 ①プールサイドでの救助体験 ②心肺蘇生法とAED使用体験
参加料 無料
 ※プール利用料(3歳～中学生)200円、大人(450円)が必要です。
講師 日本赤十字社講習指導員

赤十字水上安全法短期講習

●赤十字の親子レスキュー
対象 小学生とその保護者
日時 8月10日(土) 午後1時～3時
 ※午後0時15分受付開始。
場所 宮崎海水浴場(吉良町)
内容 ①親子で学ぼう水の安全 ②着衣泳体験 ③ライフジャケットを着てみよう ④レスキューボードに乗ってみよう ほか
定員 30組(先着順)
 ※保護者1人につきお子さんは3人まで。
参加料 1人100円(保険料)
講師 日本赤十字社講習指導員
持ち物 水着、サンダル、水眼鏡、水泳キャップ、濡

その他 事前申し込みは不要

●みどり川クリーン作戦
対象 どなたでも参加できます。
日時 7月28日(日) 午前7時～9時
 ※少雨決行。
集合場所 西尾劇場西広場(桜木町)または総合福祉センター駐車場
その他 清掃用具は準備しますが、数に限りがあります。タオルや長靴、ゴム手袋、軍手、草刈り鎌などを準備

読書感想文の本を決めよう

●読書感想文の本を決めよう
・ブックトークの会
 読書感想文の本が決まらない人のためにブックトーク形式でおすすすめ本を紹介します。
時間 午前10時～10時40分
定員 15人
●本のさがし方おしえます
 調べものに使いたい本、読みたい本を図書館の中でどうやって探せばよいかを楽しく教えます。
時間 午後2時～2時40分
定員 10人

夏休み宿題お助け隊

だって、
 若い時とは違う暮らしだから…
新しい大人のリフォーム
 スグ直さないで、まずは診断。
 54-0163へ
(有)酒井設計室
 西尾市神下町8

家族葬
葬儀一式 25万円 (税別)
 内容：白木祭壇・遺影(4つ切り)・棺・棺用布団
 供え物(果物一対)・ドライアイス(初回のみ)
 白木位牌・焼香用具(50名様)
 受付用具一式・枕机一式(線香・蝋燭付き)
 司会(お通夜・告別式)・骨飾り一式(線香・蝋燭付き)
 人件費(必要に応じて)・設営・撤去・運搬費(必要に応じて)
 霊柩車・式場使用料(お通夜・告別式)
 ※追加プランについては別途ご相談ください。
福祉葬祭やすらぎホール
 西尾市熊味町中泊原 47-1(西尾市民病院前)
 NPO法人三河市民福祉会 ☎(0563)57-1210

親子料理教室

乳製品を使ったカルシウムたっぷり料理を作ります。巻いたり、絞ったり、お絵かきしたりの楽しい料理教室です。

対象 市内在住の小学生とその保護者

日時 7月24日(水) 午前10時～午後1時

場所 西尾市保健センター

定員 13組(先着順)
※1組にお子さんは3人まで。

費用 1人400円
※当日お持ちください。

講師 エムズキッチン講師
持ち物 エプロン、バンダナ、手拭きタオル、子ども用上履き、持ち帰り用容器

実施団体 健康づくりボランティア

西尾市のデータ

※()は1月からの累計

- 市の人口(6月1日現在)
 - 総数 169,786人 前月比-49人
 - 男性 85,461人 女性 84,325人
 - 世帯数 58,586世帯 前月比+41
- 市内の交通(人身)事故
 - 5月 78件(374件)
 - 負傷者 95人(444人)
 - 死亡者 1人(3人)
- 市内の火災 5月 3件(37件)
- 救急車の出動回数
 - 5月 457件(2,568件)

ティアはつらつクッキング
申込・問合先 7月8日(月)午前9時から、電話で西尾市保健センター(☎57・0661)へ。

市民体育大会 水泳競技大会

参加資格 市内在住、在勤または在学の方。ただし、水泳協会員は市外の方でも参加できます。

日時 8月25日(日) 午前9時開会

場所 平坂中学校プール
種目など 下表のとおり

参加料 無料
出場制限(リレーを除く)

▼中学生：各校1種目3人まで。1人1種目。3年生は一般の部のみ参加できます。

▼高校生：各校1種目3人まで。1人1種目。

▼一般：1人2種目以内。リレー、メドレーリレーは、1校につき1チーム。

表彰 各種目1～3位

申込方法 7月25日(木)までに申込用紙に必要事項を記入の上、直接総合体育館、一色B&G海洋センター、吉良町公民館、幡豆公民館へ。

申込用紙は各施設に用意。

その他 小学生の部は7月26

日(金)に西尾小学校で開催。
問合先 市体育協会事務局(☎54・0002/総合体育館スポーツ課内)

(単位：m)

種目	種別	一般(男・女)								
		中学(男・女)	高校(男・女)	~19歳	20歳代	30歳代	40歳代	50歳代	60歳代	70歳代
自由形	50	50	50	50	50	50	50	50	50	50
	100	100	50	50	50	50	50	50	50	50
	400	400	200	200	200	200	200	200	200	200
平泳	50	50	50	50	50	50	50	50	50	50
背泳	50	50	50	50	50	50	50	50	50	50
バタフライ	50	50	50	50	50	50	50	50	50	50
個人メドレー	200	200								
リレー	400	400	200※1			200※2				
メドレーリレー	400	400	200※1			200※2				

※1…4人の年齢の合計が159歳以下。 ※2…4人の年齢の合計が160歳以上。

福祉

西尾市戦没者追悼式

今日のめざましい発展は、

戦没者の方々をはじめ、多くの尊い犠牲の礎の上にもたらされたものであることに深く感謝するとともに、追悼の意を表し、恒久平和の誓いを新たにします。ぜひ、ご参加ください。

母子家庭等医療費受給者証の更新手続き

母子家庭等医療費受給者証の一斉更新を行います。受給者証をお持ちの方には7月中旬頃に通知しますので、手続きを行ってください。7月末までに通知の届かない方や、受給資格があると思われる方で受給者証をお持ちでない方は、お問い合わせください。

- 通常受け付け
 - 期間 7月22日(月)～26日(金)
 - 場所 保険年金課
- 夜間受け付け
 - 日時 7月26日(金) 午後5時～8時
 - 場所 市役所会議棟第2会議室



広告募集中

市では、広報にしておへ掲載する有料広告を募集しています。詳しくは、秘書課広報担当または市指定広告代理店(株)エムアイシーグループ/☎56・5111)に用意してある「広告申込の手引き」をご覧ください。市ホームページからもダウンロードできます。
問合先 秘書課広報担当(☎65・2159)

休日受け付け

【市役所】
日時 7月27日(土) 午前9時～午後3時
場所 市役所会議棟第2会議室

【一色支所】

日時 7月27日(土) 午前9時～正午

【吉良支所】

日時 7月27日(土) 午前9時～正午

【幡豆支所】

日時 7月28日(日) 午前9時～正午

場所 幡豆支所生活課
その他 詳しくは7月中旬に発送する通知をご覧ください。

問合先 保険年金課医療担当(☎65・2106)

7月 リサイクルプラザ情報

展示品 家具・自転車・小物など
展示・入札期間 1日(月)～27日(土)
開館時間 午前9時～正午、午後1時～3時 ※土曜日は午前のみ開館。
開札日時 28日(日) 午前10時
引取期間 28日(日)～31日(水)
引取方法 落札価格(現金)で品物と交換
その他 落札者には通知します。

講習会 親子講習会・クールネックをつくろう
日時 7月24日(水) 午前10時～正午
会場 学習室(2階)
定員 10組程度(先着順)
参加料 無料
持ち物 手ぬぐい(ガーゼのハンカチ)
申込期間 1日(月)～23日(水)
申込方法 直接または電話で、リサイクルプラザへ。

場所・問合せ先 リサイクルプラザ(吉良町岡山/クリーンセンター内/☎34・8114)
 休館日 日曜・祝日 ※開札日を除く。

介護者のつらい

介護者同士で介護への悩みや将来の不安、日々の思いを少しでも共有し、ストレスを軽くしてみませんか。実際の介護に役立つ知識や技術も学べます。介護相談も行っていますので、1人で悩まず、気軽に参加してください。

対象 市内在住の介護をしている方または介護に興味がある方
日時 8月2日(金) 午後1時～3時30分
場所 市役所53ABC会議室(5階)
内容 講話「家庭介護における衣類交換の基本」と交流
定員 20人(先着順)
申込・問合せ先 7月8日(月)から、直接または電話で地域

包括支援センター社会福祉協議会(☎56・1021/総合福祉センター内)へ。

7月の献血

期日と場所 ▼7月6日(土)：おしろタウンシャオ(山下町) ▼7月27日(土)：フィールいつも(矢曾根町)
時間 午前10時～11時30分、午後1時～4時
実施主体 愛知県赤十字血液センター
その他 より安全な血液を確保するため、問診票をもとに医師が総合的に判断し、献血の適否を決定します。



問合せ先 福祉課社会福祉担当(☎65・2114)

保健

生活習慣病予防食

「食べて健康」をテーマに生活習慣病予防食について学びます。

対象 市内在住の方
日時 7月17日(水) 午前9時30分～正午
場所 一色町公民館料理室
定員 10人(先着順)
参加料 500円
 ※当日お持ちください。
講師 コープ健康クッキング栄養士

実施団体 健康づくりボランティア
ティア 一色食育グループ
持ち物 エプロン、三角巾、手拭きタオル
申込・問合せ先 7月5日(金)～12日(金)に、電話で吉良保健センター(☎32・3001)へ。

パパママ教室

夫婦で一緒に学んで、赤ちゃんを迎える準備をしましょう。

対象 市内在住で出産予定日が25年8月下旬～11月下旬

の妊婦とその夫
日時 7月20日(土) 午前9時30分～11時30分
 ※午前9時15分受付開始。
場所 西尾市保健センター
内容 妊娠中の生活・育児の話、もく浴実習、赤ちゃんの世話実習、リラククス体験

定員 20組(先着順)
持ち物など 母子健康手帳、筆記用具、動きやすい服装
申込・問合せ先 7月8日(月)から、電話で西尾市保健センター(☎57・0661)へ。

募集

西尾市三河万歳後援会

国指定重要無形民俗文化財「三河万歳」の保存活動を手助けするために組織された、西尾市三河万歳後援会の会員を募集します。皆様のご協力をお願いします。

年会費 個人会員11000円、法人会員130000円
申込・問合せ先 年会費を持参の上、直接文化振興課文化財担当(☎56・2459/岩瀬文庫内)へ。

住宅・店舗リフォームの事なら **ゆいリビング** Yui Living
 ゆいインテリアデザイン建築士事務所
 次はあなた?
 Tel: 0563-54-8332
 熊味町小松島 46-1 ゆいリビング 検索

弁護士法人心 夜間・土日相談可(要予約) 相談料0円(過払金・借金・交通事故被害・後遺障害)
 ※その他は初回30分程度無料、以降30分原則5250円～
企業法務・過払金・借金・交通事故・後遺障害・相続・遺言・労働・不動産・刑事(他)
 弁護士 西尾有司<三> 荒川陽香<愛知> 古田裕佳<岐阜> 柄澤愛子<東> 森田清則<愛知> 田中三貴<三> 赤田光晴<愛知> 齋藤美穂<三> 南山智洋<岐阜> 長谷川隆<愛知> 川戸雄介<三> 高里 雅仁<愛知> 石井浩一<東> 寺井 渉<三> 岩橋 彰彦<愛知> <内は弁護士会名をのぞく>
名古屋駅法律事務所 <愛知> 豊田市駅法律事務所
 名古屋駅 0.5分 中村区椿町15-28 サン名駅西口ビル 豊田市駅 3分 <愛知>
 総合受付 受付時間：平日9時～22時 よいにおさん
0120-41-2403
 (一般電話:052-485-6003) 詳細は⇒http://kokoro.la

市民病院の臨時職員

採用職種 管理栄養士
受験資格 管理栄養士の免許を有する方
募集人員 1人
採用期間 25年9月1日～26年12月31日
 ※状況により期間を延長する場合があります。
勤務日など 月～日曜日。次の①～③の交替勤務(勤務表による)です。①午前8時～午後4時30分 ②午前10時15分～午後6時45分 ③午前8時～11時45分(土・日曜日の場合で月に1～2回程度)
 ※4週間に8日間の休みがあります。
賃金 月額26万7600円
選考方法 面接
面接日 7月24日(水) 午後1時30分
提出書類 ①履歴書(3か月以内に撮影した写真を貼付) ②資格免許証の写し
 ※提出書類はお返ししません。
申込・問合せ 7月19日(金)までに、電話で市民病院管理課職員担当(☎56・3171)へ。ただし、土・日曜日、祝日を除く。

その他

市立看護専門学校見学会

対象 市立看護専門学校へ入学を希望する高校生以上の方。大学生、社会人、保護者も歓迎します。
日時 ▼7月30日(火) ①午前10時～正午 ②午後1時30分～3時30分 ▼8月28日(水) ①午前10時～正午 ②午後1時30分～3時30分
場所 市立看護専門学校
内容 学校概要・学校生活の説明、校内見学、体験コーナー、在校生との交流、質問コーナー、希望者と保護者の個別相談
定員 各回35人
申込開始日 7月5日(金)
問合せ 市立看護専門学校(☎54・8800)

若年者向け就職相談窓口

市では、就職に関するさまざまな悩みを持っている方や大学・高校などを卒業後も未就職状態の方、パートやアルバイトなどの非正規雇用の方などが早期に就職できるように

に支援するため、県のアドバイザーによる若年者向けの就職相談窓口を開設します。
対象 45歳未満の求職者(学生を含む)またはその家族
日時 7月23日(火) 午後1時～4時
 ※相談時間は1回50分以内。
場所 市役所31相談室(3階)
定員 3人(先着順)
費用 無料
申込・問合せ 7月16日(火)までに、直接または電話で商工観光課商工担当(☎65・2168)へ。

吉良町史別冊資料『吉良家日記』を販売します

江戸時代に幕府の高家職を務めた吉良家当主が、三代90年間にわたって記した日記で、原本は宮内庁に所蔵されています。今回全27冊を翻刻(くずし字で書かれた文を活字にして出版)し、脚注や解説を収録しました。吉良上野介義央ら吉良家当主の職務の実際が初めて明らかになりました。「忠臣蔵や歴史に関心のある方は、ぜひご覧ください。」
体裁 B5版 900頁 上製本
価格 5000円
販売場所 岩瀬文庫休憩室、

市営住宅入居者募集

Inscrições dos Apartamentos Municipais Abertas

申込期間 7月5日(金)～12日(金)
入居可能日 9月1日(日)

住宅名	間取り	家賃(円)	戸数
宮浦住宅 (米津町宮浦68)	3階・4階 3DK 水洗	21,000 ～43,300	2 (一般世帯向)
下町住宅 (下町宮東12-1)	3階 3DK 水洗	15,300 ～30,200	1 (一般世帯向)
中野郷住宅 (中原町半谷20)	2階建 2DK 非水洗	7,900 ～13,700	2 (一般・単身者向)
中原住宅 (中原町堀割16-1)	平屋 2K 非水洗	3,900 ～7,700	1 (一般・単身者向)

抽選日時 7月19日(金) 午前10時開始

その他 単身者向は年齢などに制限があります。また、上記以外で随時入居できる住宅を用意できる場合があります。

申込・問合せ 建築課管理・住宅担当(☎65・2146)

今月の納期

尾崎士郎記念館
問合せ 文化振興課文化財担当(☎56・2459/岩瀬文庫内)
納期限 7月31日(水)
対象税など
 ▼固定資産税・都市計画税
 ……第2期分
 ▼国民健康保険税(普通徴収分)
 ……第1期分
 ▼介護保険料(普通徴収分)
 ……第1期分
 ▼後期高齢者医療保険料(普通徴収分)
 ……第1期分
その他 口座振替の方は残高を正確確認ください。
問合せ 収納課管理担当(☎

西三河都市計画地区計画案の縦覧

期間 7月12日(金)～26日(金)
場所 都市計画課
内容 門内第2地区計画
その他 縦覧期間中、市長に對して意見書を提出することが出来ます。
意見書の提出・問合せ 都市計画課計画担当(☎65・2144)

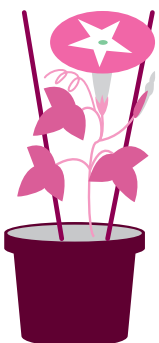

電車で行こう！

愛知こどもの国 プールのイベント

●チャレンジ5

期間中、5回プールに入場した方に記念品を贈呈します。
対象 小学生以下のお子さん
●プールでゲーム
 プールサイドでゲームをして遊びます。

対象 小学生以下のお子さん
日時 7月28日(日)、8月4日(日)
 ①午前11時 ②午後1時 ③午後3時

◆プール営業について

期間 7月13日(出)～15日(祝)、7月20日(出)～9月1日(日)
時間 午前9時30分～午後4時40分
利用料 3歳～中学生 200円、大人 450円
問合せ 愛知こどもの国(☎62・4151)

蒲郡まつり

●オープニングセレモニー&イベント

ヘリコプターによる海難救助訓練、ダンスコンテスト、

大船渡・熊野のさんま焼き販売、移動お化け屋敷、市内商店による物販など楽しいイベントがいっぱいです。
日時 7月27日(出) 午前10時～午後9時
場所 竹島ふ頭(蒲郡市港町) ほか

●げんきまつり

よさこい、ゆるキャラパフォーマンス、ダンス、浴衣誰でもファッションショー、市内商店による物販などイベント盛りだくさんです。
日時 7月28日(日) 正午～午後9時
場所 蒲郡市民会館(蒲郡市栄町)

●納涼花火大会

恒例の太平洋岸最大級の正三尺玉花火3発をはじめ、水上スターマイン、特大スターマインなど、特色ある花火が、蒲郡の夜空を美しく彩ります。
日時 7月28日(日) 午後7時30分～9時
場所 竹島ふ頭(蒲郡市港町)
問合せ 蒲郡市観光商工課(☎0533・66・1120)



図書館まつり

対象について ▶子ども…3歳から小学6年生までのお子さん ▶親子…子どもとその保護者 ▶一般…18歳以上(高校生を除く)の方 ※記載のないものはどなたでも参加できます。

場所	期日	対象	時間	定員	など
吉良図書館 (☎32・3400)	7月13日(出)	●オリジナルしおり作り▶時間/午前9時～午後5時 ●本と雑誌のリサイクル市▶時間/午前10時～午後4時 ●土曜おはなし会▶対象/子ども▶時間/午前10時30分～11時▶協力/こうまの会			
	7月14日(日)	●ちぎり絵でうちわ作り▶対象/一般・親子▶時間/午前10時～11時▶定員/15組(先着順)▶申込方法/7月6日(出)から直接申し込み。翌日から電話も可。 ●きらっとまつり☆映画会「ナイトミュージアム」▶時間/午後2時～4時 ●人形がでてくるおはなし会▶対象/親子▶時間/午後4時30分～5時			
	7月15日(祝)	●きらっとまつり☆おはなし会▶対象/親子▶時間/午前10時30分～11時 ●はじめてのスクラップブック▶対象/一般▶時間/午後2時～3時30分▶定員/10人(先着順)▶申込方法/7月6日(出)から直接申し込み。翌日から電話も可。			
	その他	●みんなの指紋で夏のアートを作ろう▶日時/7月13日(出)～15日(祝)の終日 ●なつやすみ読書クイズ▶対象/子ども▶日時/7月13日(出)～15日(祝)の終日			
幡豆図書館 (☎62・6588)	7月20日(出)	●はずっこおはなし会▶対象/親子▶時間/午前11時～11時30分 ●宿題助け隊▶対象/小学1～4年生▶時間/午後1時30分～3時 ●映画会「おまほうまそうだな」▶対象/親子▶時間/午後3時15分～3時45分			
	7月21日(日)	●かわいい洋書の豆本を作ろう▶対象/一般・親子▶時間/午前10時～11時30分▶定員/10人(先着順)▶参加料/860円(材料費)▶申込方法/7月6日(出)～16日(祝)に直接または電話で申し込み。 ●子ども一日司書▶対象/小学5・6年生▶時間/午後1時30分～4時30分 ●ティッシュで簡単工作をしよう▶対象/親子▶時間/午後1時30分～3時			
西尾市立図書館 (☎56・6200)	7月27日(土)	●いわいさんちのリベットくん作りとよみきかせ▶対象/親子▶時間/午前10時30分～11時30分 ●南吉童話を楽しもう～フルーツの調べとともに～▶時間/午後1時30分～2時30分▶協力/余人会▶その他/7月6日(出)から整理券を配布(先着80枚)			
	7月28日(日)	●本で遊ぼう～アニメーションでわくわくドキドキ～▶対象/子ども▶時間/午前10時30分～11時30分 ●人形劇公演▶対象/親子▶時間/午後2時～3時▶協力/人形劇団手風琴▶その他/7月6日(出)から整理券を配布(先着80枚)			
	その他	●読書クイズ▶対象/一般・子ども▶日時/7月27日(土)・28日(日)の終日 ●西尾っ子にすすめたい本の展示▶対象/一般・子ども▶日時/7月27日(土)～9月1日(日)の終日			
一色学びの館 (☎72・3880)	8月2日(金)	●子ども一日司書▶対象/小学4～6年生▶時間/午後1時～4時▶定員/10人(先着順)▶申込方法/7月20日(出)から直接または電話で申し込み。			
	8月3日(土)	●クイズ・工作ラリー▶対象/子ども▶時間/午後1時30分～3時			
	8月4日(日)	●古本の無料リサイクルバザー▶時間/終日 ●ぬいぐるみおとまり会▶対象/親子▶時間/午後2時～2時30分▶申込方法/7月20日(出)から直接または電話で申し込み。			
	その他	●親子でかみしばいをつくろう▶日時/8月3日(土)・4日(日)午前10時～11時30分の全2回▶対象/親子▶定員/20人(先着順)▶申込方法/7月20日(出)から直接または電話で申し込み。			

情報通信

募集

幡豆水利事務所(土地改良区)職員

▶応募資格と採用人員/①平成元年4月2日以降に生まれた方で大学を卒業または卒業見込みの方…1人②平成7年4月2日以降に生まれた方で高等学校を卒業見込み(新卒)の方…1人▶勤務内容/市内の農業用水路・農村環境の維持管理▶勤務日時/月～金曜日の午前8時30分～午後5時15分※4月～9月は輪番制により土曜日勤務あり。▶賃金/近隣市町等の給与に準ずる。▶選考方法/書類審査と面接▶提出書類/①履歴書②身体検査書③卒業見込み証明書④手書きレポート(今後の農業と農村環境について)⑤家族構成調査書※詳しくはお問い合わせください。▶申込・問合せ先/7月16日(火)～31日(水)に、提出書類を持参の上、直接幡豆水利事務所総務課(☎56・2340/今川町)へ。

催し

矢作川浄化センター夏休み親子下水道教室

▶対象/小学生(高学年向き)とその保護者▶日時/8月5日(月)午後1時30分～3時30分※大雨時中止。▶場所/矢作川浄化センター(港町)▶内容/下水道の仕組みの説明と下水処理場の案内▶定員/20組(先着順)▶参加料/無料▶申込・問合せ先/7月10日(水)～8月2日(金)に、電話で矢作川浄化センター(☎59・0711)へ。

その他

自衛隊制度説明会

▶日時・場所/①7月11日(水)午後1時～4時…岡崎市竜美丘会館502号室(岡崎市東明大寺町)②7月25日(木)午後1時～4時…自衛隊岡崎出張所(岡崎市朝日町)▶問合せ先/自衛隊岡崎出張所(☎0564・21・7303)

西三河 イベントだよ

新美南吉が青春を過ごしたまち安城

●新美南吉生誕百年祭
今年、童話作家・新美南吉の生誕百年の年。新美南吉が青春を過ごしたまち安城で百年祭を開催します。子どもから大人まで楽しむことができます。市民参加型イベントです。
期間 7月27日(土)～30日(火)
場所 安城市中心市街地交流広場(JR安城駅前)ほか
その他 詳しくは、安城市ホームページ(「南吉のまち」)

で検索)をご覧ください。
問合せ先 安城市企画政策課
(☎0566・71・2204)

●特別展「南吉が安城にいた頃」
日時 7月20日(土)～10月6日(日)
(月) 午前9時～午後5時
※月曜日(祝日の場合は火曜日)を除く。

場所・問合せ先 安城市歴史博物館(☎0566・77・6655/安城市安城町)

第45回豊田おいでんまつり

●おいでんファイナル
豊田市内各地で開催される「マイタウンおいでん」の締めくくりとなる「おいでんファイナル」。

イナル。「マイタウンおいでん」で活躍した踊り連が、笑顔と元気の溢れる踊りを披露します。

日時 7月27日(土) 午後5時～8時30分
場所 名鉄豊田市駅東側一帯

●花火大会
全国的にも高い評価を受ける豊田おいでんまつり花火大会。スターマイン、仕掛け花火、花火が音楽に合わせて踊るようなメロディ花火、フィナーレを飾るナイアガラ大瀑布など、約1万3000発の花火が夜空を彩ります。

日時 7月28日(日) 午後7時10分～9時
※雨天決行。荒天および河川増水時は中止。

場所 矢作川河畔(白浜公園一帯/名鉄豊田市駅から徒歩約10分)

◆共通事項
その他 混雑が予想されますので公共交通機関をご利用ください。

問合せ先 豊田おいでんまつり実行委員会事務局(☎0565・34・6642/豊田市商業観光課内)

碧南市制65周年記念 衣浦みなとまつり花火大会

日時 7月20日(土) 午後7時30分～8時30分(予定)
※荒天時は21日(日)に順延。
打上げ場所 衣浦港中央・頭沖合海上(衣浦海底トンネル南)

その他 駐車場は、玉津浦グランド、臨海公園、海浜水族館をご利用ください。
問合せ先 碧南市土木課(☎0566・41・3311)

※当日の開催状況は音声案内(☎0180・9995・9000)で確認できます。

天下の奇祭 万燈祭

泉無形民俗文化財に指定され、230年以上の歴史がある。

る伝統的な祭りです。武者人形をかたどった約60kgの「万燈」を若衆が1人で担ぎ、笛と太鼓の囃子に合わせて勇壮に舞います。

初日の「新楽」では若衆たちが万燈を担いで市内を練り歩き、2日目の「本楽」では秋葉社の境内で舞が奉納されます。

期日 7月27日(土)・28日(日)
場所 秋葉社周辺(刈谷市銀座)
問合せ先 刈谷市観光協会(☎0566・23・4100)

第25回幸田彦左まつり

幸田町ゆかりの天下の御意見番「大久保彦左衛門」や、時代劇で知られる義理人情に厚い魚屋「一心太助」などの仮装行列が歩行者天国になった幸田駅前通りを練り歩きます。

マーチング隊やサンパレード、各種アトラクション、夜店もあり、幸田の夏を盛り上げます。

日時 7月27日(土) 午後6時～9時
※雨天時は28日(日)に順延。

場所 幸田駅前通り

問合せ先 幸田町産業振興課(☎0564・62・1111)

すざろく

(巳—27—29/61) 1 舗

岩瀬文庫学芸員 林知左子

江戸時代、東海道やお伊勢参りなど「旅」を題材とした道中双六は多数ありますが、これは世界旅行をモチーフにした異色作です。「阿蘭陀」から出発し、欧州からアフリカ、南北アメリカ、アジアの全国各地、全42か所をまわって「漢土北京府(中国)」で上がりです。

各マスにその国の風土などを紹介する簡潔な文と、多色刷りの挿絵を添えています。地名や風俗は、新井白石がイタリヤ人宣教師シドゥチを介してまとめた世界地理書

『采覧異言』(正徳3年)、およびその改訂版『訂正増訳采覧異言』(享和2年/山村才助編)の記述により制作されています。

時に誤解や伝説めいた文も混じっていますが、「鎖国」で世界から目を背けていたと思われがちな江戸時代の日本が、外国によく通じていたことを知る資料です。

江戸時代後期(残念ながら刊記がないもの、記述内容から1800年代初頭の作品かと思われ)の日本人が知り得る「全世界」をめぐる壮大な双六。当時の人々はどうんな思いをはせながら遊んだのでしょうか。



▶本書はただいま開催中の岩瀬文庫企画展「旅への誘い〜江戸時代の旅の本から〜」に出品中です。どうぞご覧ください。

キッズアルバム



山本 誠志郎くん
(徳次町)
平成24年1月生まれ
車大好き♪お散歩大好き♪そんな誠志郎くんはパパとママの宝物!



近藤 勇璃くん
(吉良町)
平成23年7月生まれ
おしゃべりでワンパクな勇璃!これからも元気にスクスク育てね。



岡田 都希くん
(上矢田町)
平成23年1月生まれ
思いやりのある頼れる男の子になってね。兄妹ずっと仲良くね!



鈴木 ひばりちゃん
(平坂町)
平成23年1月生まれ
おてんば娘のひばりちゃんへ♡心の優しい女性になってね☆



小林 紗綾ちゃん
(徳次町)
平成24年1月生まれ
お兄とお姉を味方につけ無敵のさや♡元気いっぱい大きくなあれ!



藤本 蒼生くん
(吉良町)
平成24年1月生まれ
やんちゃなあおくん♪お姉ちゃんと仲良く、元気に大きくなってね。



杉浦 那奈ちゃん
(寺津町)
平成23年1月生まれ
お散歩が大好きな元気な那奈ちゃん♪これからもいっぱい遊ぼうね。



中西 康太朗くん
(新在家町)
平成23年7月生まれ
食べることが大好き。苦手な野菜もたくさん食べて元気に育てね。



お

気に入りの本が見つかりました 西尾っ子読書フェスティバル

4月から5月にかけて市内の各図書館で西尾っ子読書フェスティバルを開催。5月11日には、幡豆図書館で「バルーンアートを使ったお



はなし会」や「絵本カルタづくり」が行われました。おはなし会では『でんしゃののって』のおはなしに合わせてワニやクマ、ゾウなどのバルーンアートが登場し、子どもたちの笑いを誘っていました。絵本カルタづくりでは、子どもたちは『おなべおなべにえたかな?』などのお気に入りの絵本からページを切り出して、読み札と絵札をつくり楽しみました。



県

内最古の木造建築物 国宝金蓮寺弥陀堂特別公開

5月の各日曜日に、県内最古の木造建築物である国宝金蓮寺弥陀堂の特別公開が行われました。文治2(1186)年に源頼朝が三河国守護の安達藤九郎に命じて建立した三河七御堂の一つと伝えられる建物で、昭和30年に国宝に指定されています。

公開日は、きらあないびとの会の解説付きで、「深い軒と緩やかな屋根の曲線が見る位置によって異なる表情を見せる優美な堂である」と国宝の良さを案内していました。



う

な井販売に長蛇の列 第5回三河一色うなぎまつり

5月18日・19日の両日、一色さかな広場で市制60周年記念「第5回三河一色うなぎまつり」が開催されました。会場では焼かれたうなぎの香りが漂う中、うなぎ・えびせんべい・あさり・カーネーションなどの



特産品の販売をはじめ、えびせんべい焼き体験やアレンジフラワー作り体験、うなぎつかみ大会などのイベントが行われました。特にうなぎ井の販売では長蛇の列ができ、やっと手にした来場者の皆さんは、おいしそうに頬張っていました。また、うなぎつかみ大会では大勢の小学生が挑戦し、つるつる滑るうなぎを懸命に追いかけて、大きな歓声に包まれていました。ステージは、「うなぎ大使」に選ばれたつボイノリオさんらの司会で、大いに盛り上がっていました。



5/11 幡豆児童館 母の日プレゼントづくり

集まった子どもたちは、ウサギやクマのマスコットほうきを作り、感謝のメッセージを添えてお母さんにプレゼントしました。



5/11・12 市制60周年記念 春のバラ展覧会



道の駅にしお岡ノ山で開催。この日のために丹念に育てられた色とりどりのバラが、品評会・品種展示に出展され、大勢の来場者を魅了していました。

5/16 市制60周年記念 市民病院健康よろず相談

身長や体重、血圧、体脂肪、血管年齢など各測定をはじめ、隠れ肥満などが測定できる「イン・ボディ」が大好評。たくさんの方が訪れ、自分の健康状態をチェックしていました。



5/20 吉良中学校で 赤ちゃんふれあい体験授業



命の大切さや温かさを体験する、赤ちゃんふれあい体験授業が吉良中学校で行われ、生徒たちは赤ちゃんを抱いたり、親が子を大切に思う気持ちなどを聞いたりしました。

今月の表紙

6月9日、いきものふれあいの里で行われた「里山ふれあいフェスティバル」で竹パンづくりに挑戦していた子どもたちです。パン生地を体温で発酵させてから竹の棒に巻き付け、遠火でじっくり焼きあげていました。できたての竹パンを家族で味わっていました。

編集 雑記

竹パン作りを取材していると「試食してみてください」とスタッフの方に勧められ、ぱくっと一口。口の中に広がるほのかな竹の香りと、外はこんがり、中はふっくらと焼きあがったその食感に感動してしまいました。昔はどこにでもあった里山の風景がいきものふれあいの里にはあります。ザリガニつりなどさまざまなイベントが盛りだくさんですので、ご家族でお出掛けください。竹パン作りもあります！ 詳しくはこの広報の14ページ「講座案内」をご覧ください。(A)

青

空の下、親子で楽しいひととき 子育て支援あそびの広場

5月25日、市制60周年を記念して子育て支援センターやつおもとと八ツ面保育園内で、子育て支援あそびの広場が行われました。オープニングでは「青空太鼓とつばさ」の皆さんが和太鼓演奏を披露。迫力ある太鼓の響きが園内に響き渡っていました。緑の芝生が広がった園庭では、子どもたちが元気に走り回り、サーキット遊びやフラフープ、しゃぼん玉などさまざまな遊びを楽しんでいました。大型バルーン遊びでは、参加者みんなが集まり直径10mほどのバルーンを作り、その中に子どもたちが入っていき大はしゃぎ。青空の下、会場はみんなの笑顔であふれていました。



なが集まり直径10mほどのバルーンを作り、その中に子どもたちが入っていき大はしゃぎ。青空の下、会場はみんなの笑顔であふれていました。

身

近な里山の自然を体感 里山ふれあいフェスティバル



6月9日、いきものふれあいの里で、市制60周年記念「里山ふれあいフェスティバル」が開催されました。

約2,000本のハナシヨウブが咲き誇る場内の特設ステージでは「オカリナ・大正琴演奏」が披露され、来場者は里山ののどかな風景に心を癒やされながら、演奏に聞き入っていました。

「クラフトづくり」では、間伐材を利用したくるくるパズルを作っていました。スタッフの指導や家族の助けを借りながら、子どもたちはお気に入りのパズルを完成させていました。



今のお住まいをもっと**素敵**にする

リフォームって楽しいし
感動しますよ!

財源確保のため有料広告を掲載しています。
内容については市が推奨するものではありません。
詳細については直接広告主へお問い合わせください。



信頼と実績

西尾のリフォーム・増改築専門店

おかげさまで、お客様満足度は全国レベル
全国リフォームコンテスト5年連続受賞

詳しい受賞歴▶

2012
リモデルスマイル作品コンテスト (全国2848作品中)
全国キッチン&リビング部門 優秀賞
全国トイレ部門 審査員奨励賞
全国グリーンリモデル部門 審査員奨励賞

ジェルコリフォームデザインコンテスト (全国557作品中)
全国玄関・ホール部門 最優秀賞
全国新人賞

ジェルコリフォームデザインコンテスト
中部北陸支部大会 敢闘賞

2011
リモデルスマイル作品コンテスト (全国3527作品中)
全国キッチン&リビング部門 奨励賞

2010
リモデルスマイル作品コンテスト (全国3360作品中)
全国キッチン&リビング部門 優秀賞
全国バリアフリー&ユニバーサルデザイン部門 優秀賞
全国キッチン&リビング部門 審査員奨励賞

2009
リモデルスマイル作品コンテスト (全国3200作品中)
全国グリーンリモデル部門 最優秀賞
全国グリーンリモデル部門 優秀賞
全国キッチン&リビング部門 優秀賞

2008
リモデルスタイルコンテスト (全国3000作品中)
全国楽しくつどう部門 審査員奨励賞

広報にしお平成25年7月1日号「編集・発行
〒445-0071 愛知県西尾市香住町下田22
0563-8501 (直通) / FAX0563-57-1313

西尾市企画部秘書課
0563-56-2111 (代表)

URL (パソコン) <http://www.city.nishio.aichi.jp>
(携帯電話) <http://www.city.nishio.aichi.jp/mob/>
Eメール nishio@city.nishio.lg.jp

リフォーム週間

7/1月~7/21日 10:00~18:00

会場 ゆいリビング西尾店
西尾市熊味町小松島46-1 オフィス本多2号 TEL:0563-54-8332

- ★ カタログ、施工事例をご自由にご覧頂けます。
- ★ お家のお悩み、お困り事等にプロのコーディネーターが無料でご相談にのります。
- ★ お子さまスペースをご用意いたしております。

さらに **20日** と **21日** は **見て! さわって! 体験!**
実物展示会開催

※雨天の場合中止させて頂く事がございます。



ゆいリビング 7月イベントカレンダー 2013 July

Mon	Tue	Wed	Thu	Fri	Sat	Sun
1	2	3	4	5	6	7
8	9	10	11	12	13	14
15	16	17	18	19	20	21
22	23	24	25	26	27	28
29	30	31				

最終土日は浴衣・お花畑・お祭り
お楽しみには

今月はなんと三週間まるまる
リフォーム週間



ゆいリビング西尾店
〒445-0071 西尾市熊味町小松島46-1 オフィス本多2号
FAX...0563-54-8333 Mail...omise@yui-living.jp

ゆいリビング 検索

リフォーム・増改築専門店
ゆいリビング
ゆいインテリアデザイン建築士事務所

お問い合わせ
0563-54-8332

受付時間 10:00~19:00



バーコード対応の携帯で読み取ることで「生ハイル」の西尾市役所「1」が閲覧できます。