

2014 4.16
Nishio City Newsletter

Algumas informações de saúde estão em português.
内容の一部をポルトガル語で表記しています

2014

西尾祇園祭参加者
&
西尾キャンペーンレディ
募集!

※詳しくは西尾祇園祭参加者は2・3ページ、西尾キャンペーンレディは6ページをご覧ください。

●写真は2013西尾キャンペーンレディの皆さん



西尾祇園祭協賛企業・協賛者



西尾祇園祭の各種イベントが一目で分かるパンフレットを作成するため、協賛企業と個人協賛者を募集します。

■掲載物 西尾祇園祭パンフレット（約60,000部）

■掲載内容 事業所名や個人名、メッセージなどが掲載できます。枠の寸法と協賛金は次のとおりです。

と協賛金	1口 = 10,000円（タテ0.5cm×ヨコ3.3cm）	3口 = 30,000円（タテ2.6cm×ヨコ3.3cm）
	6口 = 60,000円（タテ2.6cm×ヨコ6.7cm）	9口 = 90,000円（タテ2.6cm×ヨコ10cm）
	18口 = 180,000円（タテ5.2cm×ヨコ10cm）	

※1口は文字のみの黒単色で20文字まで。複数口はイラストやデザインを入れることができ、カラーも可。広告データ作成費用は協賛金に含む（特殊なデータは各自用意）。

■その他 メッセージの内容により、受け付けできない場合があります。荒天などにより、祭りが中止になっても協賛金の返金はできません。



市民ステージ「ステージパフォーマー」

名鉄西尾駅西広場のステージで、元気いっぱいのパフォーマンスを披露する個人と団体を募集します。

■開催日時 7月19日(土) 午後4時～9時（予定）
7月20日(日) 午後4時～8時（予定）

■参加資格 どなたでも参加できます。市内・市外を問いません。

■場 所 名鉄西尾駅西広場

■内 容 1チーム15分程度。演奏、ダンスなどジャンルを問いません。

■参加料 1チーム3,000円

※出演者全員が高校生以下の場合には無料。参加料は説明会時に集めます。

■その他 詳細は、後日開催する説明会で連絡します。（5月26日(月)午後7時予定）



ボランティアスタッフ

祭りを支えるボランティアスタッフを募集します。
地域のみんで協力し合って、祭りを成功させましょう！

■活動日時 7月18日(金)・19日(土)・20日(日)の祭り開催時間および終了後

■活動内容 ①案内スタッフ…会場に設置する案内所や会場を巡回しての案内
②クリーンスタッフ…会場の清掃作業

■参加資格 どなたでも参加できます。市内・市外を問いません。ただし、小学生以下のお子さんが参加する場合は保護者同伴。

■その他 1日のみの参加も歓迎します。参加可能時間をお知らせください。



西尾祇園祭Tシャツ・手ぬぐい限定販売！

■販売価格 Tシャツ 1,200円（税込・限定100枚）
手ぬぐい 500円（税込・限定500枚）

■販売場所 西尾観光案内所、六万石ギャラリー

■発売予定日 5月19日(月)

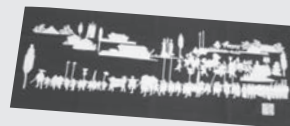

※写真はイメージです。

2014 西尾祇園祭 参加者募集

2014西尾祇園祭を盛り上げていただくため、各イベントの参加者などを次のとおり募集します。みんなで一緒に祭りをつくり上げましょう。



- 申込方法** 各専用申込用紙に記入の上、直接またはファクスで西尾祇園祭協賛会事務局（FAX57・1321／市商工観光課内）へ。各専用申込用紙は、西尾祇園祭協賛会事務局、西尾観光案内所（名鉄西尾駅構内）、西尾商工会議所に用意。市観光協会ホームページ（<http://www.240kanko.com/>）からもダウンロードできます。
- 申込期限**
 - ▶ 踊ろっ茶・西尾、伊文神社みこし担ぎ手、ボランティアスタッフ＝5月23日（金） ※必着。
 - ▶ 協賛企業・協賛者＝5月30日（金） ※必着。
 - ▶ ステージパフォーマー＝5月9日（金） ※必着。
- 問 合 先** 西尾祇園祭協賛会事務局（☎65・2169）



第20回市民総踊り「踊ろっ茶・西尾！！」

西尾祇園祭のフィナーレを飾る市民総踊り「踊ろっ茶・西尾！！」の参加グループを募集します。昨年参加したチームはもちろん、沿道で声援した方も、今年はぜひご参加ください。



- 開催日時** 7月20日（日） 午後4時30分～8時30分（予定）
- 参加資格** どなたでも参加できます。市内・市外を問いません。
- 参加料** 無料
- 曲 目** 「西尾小唄」
※希望する参加グループに、踊りのCD、DVDを配布します。
- 踊 り** 基本形はありますが、独自にアレンジしても構いません。ただし、他のグループの進行を妨げる踊り、後退するような踊りはできません。
- 部 門** ①ジュニア部門（踊り手の大部分が園児から中学生までのお子さん）
②一般部門
- 賞** 各部門 グランプリ（賞金10万円）、準グランプリ（賞金3万円）など
- そ の 他** ①プラカードや旗、衣装などで参加グループや企業、学校をPRできます。
②参加支援金を贈呈します。
③詳細は、後日開催する説明会で連絡します。（6月19日（休）午後7時予定）



「伊文神社みこし」の担ぎ手

約400年前から続く祇園祭の根幹である「みこし渡御」に参加することで、城下町西尾の歴史と伝統を直接肌で感じてみましょう。



- 開催日時** 7月20日（日） 午後8時～10時（予定）
- 参加資格** 18歳以上の方。市内・市外を問いません。
- 参加料** 5,000円（衣装代として）
- そ の 他** ①御旅所から伊文神社まで、みこしを担ぎます。
②7月19日（土）の担ぎ手ではありません。

7つの基本目標を掲げ、男女共同参画社会を目指します

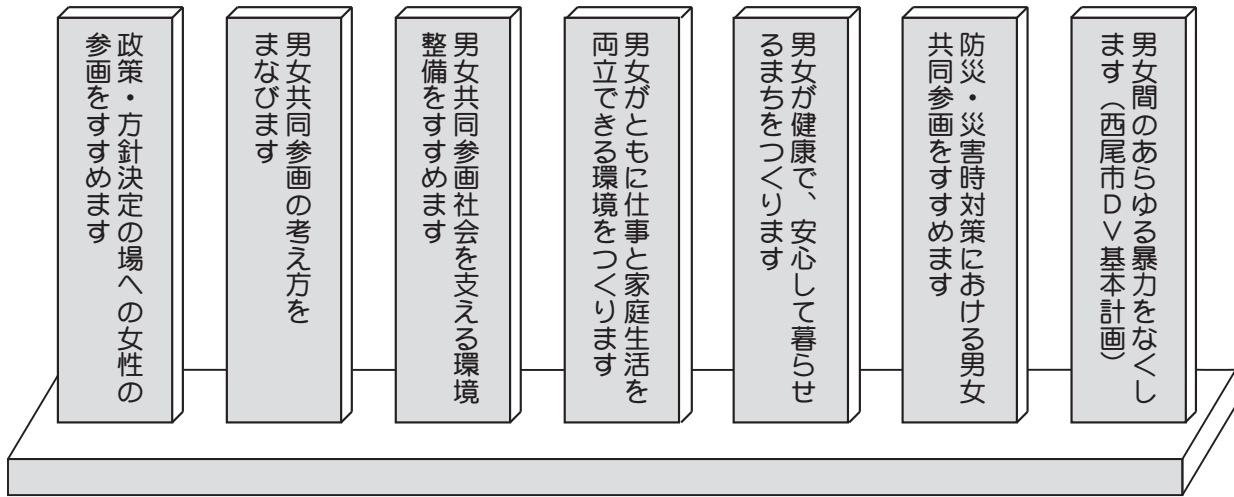

プランを公開しています

- 閲覧場所 市役所（地域支援協働課、行政情報コーナー）、各支所、各市立図書館、アクティにしお
- その他 ①プランを要約したダイジェスト版を、市役所（地域支援協働課）、各支所、アクティにしおで配布しています
②市ホームページでも閲覧できます

ばらネット会員募集

ばらネットは女性の社会参加の推進、行政との協働、男女共同参画社会の実現を目的に、市内の各種団体と個人と市との協働で運営している市民グループです。一緒に活動してみませんか？

活動内容 ばらネットセミナーの企画と実施（年4～5回）、先進地視察、他市女性団体との交流会、会員相互の交流・情報交換など

会費 団体…年額2,000円 個人…入会時1,000円

申込・問合せ先 直接または電話、Eメールで地域支援協働課市民協働担当（☎65・2178/✉kyoudou@city.nishio.lg.jp）へ。



▲昨年企画・実施した市制60周年事業 あいち国際女性映画祭「猫と電車」上映後のトークショー

第2次西尾市男女共同参画プランを策定しました

問合せ先 地域支援協働課市民協働担当 (☎65・2178)

市では、男女がお互いにその人権を尊重しつつ、その個性と能力を十分に発揮することができる社会を目指して、平成35年度までの計画をまとめた第2次西尾市男女共同参画プランを策定しました

男女共同参画社会とは



「男は仕事、女は家庭」に代表されるような固定的な性別役割分担にとらわれず、男性も女性も、意欲に応じて、あらゆる分野で活躍できるようになる社会のことです

基本理念

男女の平等

男女が社会の対等な構成員として、政治、政策・方針決定過程、地域社会、家庭生活、労働、教育などのあらゆる場とともに参画すること

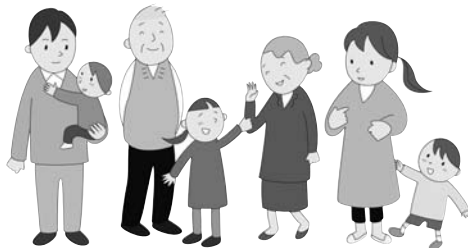

男女の自立

男女がお互いを尊重して、一人ひとりが経済的、生活的、精神的に自立した豊かな生活を営むこと

男女共同参画社会が実現すると



共働きの家族でも、家事・育児・介護で男女がお互いに協力し合えます



男女が力を合わせて、地域活動がさらに活発になります



仕事と家庭生活のバランスをとりながら活躍できます

第2次西尾市男女共同参画プランのキャッチフレーズ

男女がともに 心豊かに暮らせるまち にしお

2014西尾キャンペーンレディを募集します

応募資格 県内に在住の18歳以上の女性（年齢は26年4月1日現在。高校生を除く）で、1年間市の観光行事などに参加できる方。自薦・他薦、既婚・未婚は問いません。未成年者は、親権者の承諾が必要です。

※ほかのミスなどとの重複就任はできません。

任期 26年7月1日～27年6月30日

主な活動内容 西尾祇園祭のPR活動と当日のイベント活動（7月初旬～中旬）、市内・市外の観光諸行事への参加（年間20日程度を予定）など

募集人員 4人

申込期限 5月7日(水)必着

申込方法 応募用紙に必要事項を記入の上、3か月以内に撮影した全身写真（サービス判）を添えて、直接または郵送で市観光協会（〒445-8501住所不要／商工観光課内）か、西尾観光案内所（〒445

-0851住吉町4丁目18-4／名鉄西尾駅構内）へ。提出書類はお返ししません。応募用紙は各申込先に用意。市観光協会ホームページ（<http://www.240kanko.com/>）からもダウンロードできます。

◆キャンペーンレディ選考会

選考日時 5月11日(日) ▶受付…午前9時～9時20分 ▶選考会…午前9時30分～正午(予定)

選考方法 面接（非公開）

研修費など 選出された方には研修費として10万円とユニフォームなどを贈呈します。

その他 ①選考会の案内通知は出しません。詳細は応募用紙をご覧ください ②選考結果は全員に通知します ③選出された方は、選考日の午後に再度事務打ち合わせを行います。

問合せ先 市観光協会（☎65・2169／商工観光課内）

緑化活動を支援します

市では、個人や企業が所有する敷地などの緑化施設整備や、公共施設の緑化を行う市民団体などに対し、「あいち森と緑づくり税」を活用した補助金を交付します。

●緑の街並み推進事業

個人や企業が所有する敷地や建物で、屋上緑化や壁面緑化、空地緑化、駐車場緑化工事などを行い、植栽や植栽基盤、灌水施設、生け垣設置に係る費用を補助します。

要件 対象事業費が20万円以上で、緑化面積が80㎡以上の工事。ただし、生け垣設置は延長50m以上の工事。

補助金額 対象事業費の2分の1。ただし、次の条件の範囲と500万円のいずれか低い額が上限。

- ▶屋上緑化・壁面緑化…緑化面積（㎡）×3万円
- ▶空地緑化…緑化面積（㎡）×1万5千円
- ▶駐車場緑化…緑化面積（㎡）×2万円
- ▶生け垣設置…生け垣設置の延長（m）×5千円

●市民参加緑づくり事業

公共の敷地で、市民参加による樹林地整備や植栽、ピオトープづくりなどの緑づくり活動または体験学習を実施する市民団体などに、次の要件を満たす場合、事業に関する費用を補助します。

要件 対象事業費が10万円以上で、活動または体験学習の参加者の延べ人数が100人以上であること。

補助金額 対象事業費から、食糧費・交際費・接待費・団体運営費などの経費を差し引いた額。ただし、300万円が上限。

◆共通事項

その他 必ず工事着手前に申請してください。詳細はお問い合わせください。市ホームページでも閲覧できます。

問合せ先 公園緑地課維持管理担当（☎65・2149）

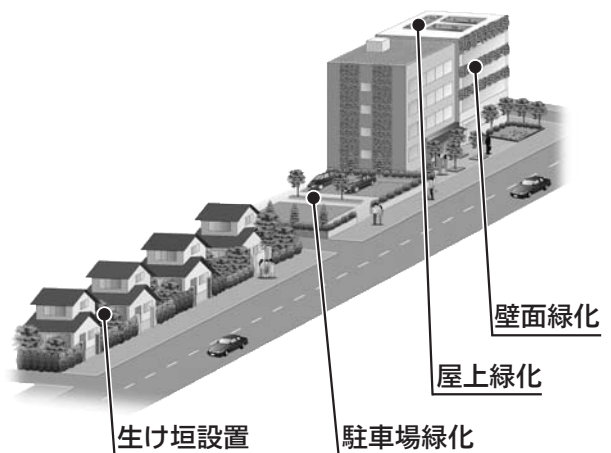

市民映画事業の出演者とボランティアを募集します

今年の夏から西尾市を舞台に、市民による映画制作を行います。これに先駆け、出演者のオーディションをはじめ、エキストラ、撮影ボランティアの募集を行います。

応募資格 市内在住または在勤、在学、出身の方
※年齢、性別は問いません。

日時 ① 5月6日(休) ② 5月10日(出) ③ 5月11日(日)
第1部…午前10時～正午 第2部…午後1時～3時
第3部…午後3時～5時

場所 ①・③…文化会館302、303会議室(3階)
②…吉良町公民館会議室1、2(2階)

制作スケジュール 稽古…6月～7月ごろ 撮影…
7月～9月ごろ

申込方法

▶出演者…各開催日の3日前までに、氏名・電話番号・希望する日時を、ファクスまたはEメールで文化振興課庶務担当(FA56・2787/✉info@nishio-movie.com)へ。

※当日の申し込みも受け付けますが、予約の方

を優先します。

▶エキストラ、撮影ボランティア…事前申し込みは不要。直接会場へお越しください。都合の悪い方は、5月11日(日)までに、住所・氏名・年齢・性別・電話番号を、ファクスまたはEメールで文化振興課庶務担当へ。

※締め切り後も随時受け付けます。

その他 出演者は、映像制作者からの条件や要望

(オーディション結果、年代、性別など)に基づき出演依頼をします。出演依頼がない場合や、出演回数に差が出ることもありますので、ご了承ください。詳細は市ホームページをご覧ください。

問合せ先 文化振興課庶務担当(☎56・6660/岩瀬文庫内)



市成人式実行委員(ボランティア)を募集します

平成27年西尾市成人式を27年1月11日(日)に開催する予定です。成人式の開催に向けて、企画や準備、当日の運営を行うボランティアを募集します。一生に一度の成人式を自分たちの手で作り上げてみませんか。

応募資格 平成6年4月2日～7年4月1日生まれで、市成人式実行委員会に積極的に参加できる方
募集人数 10人程度

※実行委員には、公募以外に市内中学校出身の新

成人が選ばれる予定です。

活動期間 6月中旬～27年1月下旬

活動内容 月に1～4回程度開催する実行委員会での成人式の企画、当日の運営など

申込・問合せ先 5月16日(金)までに、電話またはEメールで生涯学習課成人式担当(☎55・3515/✉syougaiakusyu@city.nishio.lg.jp/中央ふれあいセンター内)へ。詳細は市ホームページをご覧ください。

第9回三ヶ根山青空フェスティバルを開催します

市観光協会では、三ヶ根山青空フェスティバルを開催します。新緑の爽やかな風を感じる季節の中、三ヶ根山の青空の下、家族や友人とスローな休日を過ごしてみませんか。

日時 5月3日(祝) 午前10時～午後3時

※雨天中止。

場所 三ヶ根山スカイライン山頂三ヶ根観音南特設会場

内容 ハーモニカ演奏、バンド演奏、和太鼓などの演奏ステージや地元特産品販売、フリーマーケットのほか、子どもも楽しめるゲームコーナーもあります。

入場料 無料

※三ヶ根山スカイラインは有料道路です。

問合せ先 市観光協会(☎65・2169/商工観光課内)

注目のトピックス

西尾市役所代表 ☎56・2111 / 一色支所代表 ☎72・7111
吉良支所代表 ☎32・1111 / 幡豆支所代表 ☎62・5511

定期予防接種の広域化が始まりました

予防接種法に基づく定期予防接種が、4月から市外の医療機関(県内の協力医療機関)でも受けられるようになりました。希望する方は、市が発行する連絡票が必要ですので、事前に申請してください。

対象者 次の①～③のいずれかに該当する方 ①市外にかかりつけ医がいる方 ②市外の病院などで長期に入院治療をしている方 ③里帰り出産などで市外での予防接種を希望する方

対象医療機関 県内の協力医療機関(かかりつけ医で受け入れが可能かご確認ください。愛知県医師会のホームページでも確認できます)

対象予防接種 ジフテリア百日せき破傷風(三種混合)、ジフテリア破傷風(二種混合)、ポリオ、ジフテリア百日せき破傷風ポリオ(四種混合)、麻しん

風しん、麻しん、風しん、日本脳炎、BCG、ヒブ、小児肺炎球菌、子宮頸がん

申請に必要なもの ①定期予防接種(市外接種)依頼申請書 ②母子健康手帳(郵送の場合は予防接種の記録のコピー)

申込・問合せ先 直接または郵送で各保健センターへ。

▶西尾市保健センター(☎57・0661 / 〒445-0071熊味町小松島32)

▶吉良保健センター(☎32・3001 / 〒444-0516吉良町吉田大切間17-3)

その他 定期予防接種(市外接種)依頼申請書は、各保健センターに用意。市ホームページからもダウンロードできます。

「観光まち西尾市」を目指し観光基本計画を策定

西尾市は23年4月の幡豆郡3町との合併により、多くの観光資源を得ることになりました。これらの観光資源を有効活用し、より戦略的かつ効果的な施策で観光振興を図るため、西尾市観光基本計画を策定し、公開しています。

閲覧場所 市役所(商工観光課、行政情報コーナー)、各支所、各市立図書館

※市ホームページでも閲覧できます。

計画期間 平成26年度～35年度

その他 計画書を要約したダイジェスト版を、市役所(商工観光課)、各支所で配布しています。

問合せ先 商工観光課観光担当(☎65・2170)



西尾市観光基本計画は、「観光まち西尾市」を目指す将来のあり方や、観光による地域振興を一層推進するために、具体的な観光施策を示したもので、「おもてなしの心で迎え入れる多彩な魅力と活力が繋がる観光のまち 西尾」を基本理念として、4つの基本方針と13の基本施策で構成されています。

岩瀬文庫企画展

殿様はすごい本を出していた —板倉重矩の知られざる出版活動とその影響—

貝吹町の長圓寺は、大名板倉家の菩提寺であり、文化財の宝庫として知られています。最近の調査で明らかになった、京都所司代板倉重矩の知られざる出版活動と、長圓寺が所蔵する貴重な書物などを紹介します。

●企画展示

期間 6月22日(日)まで

時間 午前9時～午後5時

※月曜日、5月5日(祝)・6日(休)を除く。

場所 岩瀬文庫企画展示室

主な展示品 板倉重矩出版『荒政要覧』、青蓮院宮尊純筆『紺紙金泥円覚経』、後水尾上皇下賜品『銅

燭台』、『隠几(脇息)』など

入場料 無料

その他 展示解説を4月19日(土)午後1時30分から行います。

●特別講座「板倉重矩の知られざる出版活動」

日時 5月17日(土) 午後1時30分

場所 岩瀬文庫地階研修ホール

定員 60人

入場料 無料

講師 長圓寺文化財総合調査調査員 湯谷祐三氏

問合せ先 文化振興課文化財担当(☎56・2459 / 岩瀬文庫内)

抹茶スイーツ甲子園を開催します

市観光協会では、特産品の西尾の抹茶を使用したスイーツコンテストを開催します。東海4県（愛知・岐阜・三重・静岡）の高校生を対象にレシピを募集したところ、91チームの応募がありました。その中から選抜した高校生3人1組の4チームがオリジナルスイーツのアイデアと技術を競う最終実技審査を公開で行います。

ハイレベルな高校生の戦いを、

ぜひご覧ください。

日時 5月4日(祝) 午前10時～午後3時30分

場所 幡豆いきいきセンター

入場料 無料

審査委員長 シェ・シバタオーナーシェフ 柴田武氏

その他 審査終了後、柴田氏によるトークショーがあります。

問合せ先 市観光協会（☎65・2170／商工観光課内）



▲審査委員長を務めるシェ・シバタオーナーシェフの柴田武氏

広報にしておサポーターを募集します

市民の皆さんの手による広報紙づくりを目指して、アンケートに回答したり、取材をして記事を作成したりする広報にしておサポーターを募集します。

応募資格 市内在住の18歳以上の方（年齢は26年4月2日現在）。ただし、市の公務員や公職にある方、市税の滞納がある方を除く。

募集人員 10人程度

活動内容 ①広報にしおを読み、アンケートに回答する(年12回) ②希望する方のみ、原則1人1回イベントや市政に関することなどを取材して、記事を作成(700文字程度)する。

活動期間 27年3月末まで

謝礼 ▶アンケート＝年3,000円（回答実績により、お支払いできない場合があります）▶記事作成＝1回3,000円

選考方法 応募者多数の場合は、活動意欲や地域・年齢・職業などのバランスを考慮して決定し、結果を応募者に通知します。

申込期限 5月12日(月)必着

申込・問合せ先 応募用紙に必要事項を記入の上、直接または郵送、ファクス、Eメールで秘書課広報担当（〒445-8501住所不要／☎65・2159／FAX57・1313／✉koho@city.nishio.lg.jp）へ。応募用紙は同課に用意。市ホームページからもダウンロードできます。詳細は同課に設置してある募集要領または市ホームページをご覧ください。

その他 取材活動を希望する方は、広報紙や市ホームページに顔写真・氏名・住所(町名)が掲載されることがあります。また、取材先を決めるための打ち合わせがあります。

わくわく西尾体験“春”西尾の風景を描く会

対象 園児、小・中学生

期間 5月1日(木)～6月23日(月)

作品提出場所 ▶市観光協会（商工観光課内）または各支所…平日午前9時～午後5時 ▶愛知こどもの国中央管理棟事務所…月曜日を除く午前9時～午後5時 ▶西尾観光案内所(名鉄西尾駅構内)…午前9時30分～午後4時30分

作品テーマ 市の風景（三河湾の海岸線、三ヶ根山のあじさい、愛知こどもの国の風景など）

参加方法 作品の裏面に、作品名・氏名・学校名・

学年・保護者名・電話番号・郵便番号・住所を記入の上、作品提出場所へ。作品提出後、参加賞を呈します。また、応募作品は後日審査を行い、入賞者へは賞状などを贈呈します。なお、応募作品は、9月中旬頃までに各幼稚園、保育園、小・中学校を通じて返却します。

その他 画材は自由（油絵を除く）。画用紙（四つ切サイズ）は各自で用意。

問合せ先 市観光協会（☎65・2169／商工観光課内）

お知らせ

西尾市役所代表 ☎56・2111
 一色支所代表 ☎72・7111
 吉良支所代表 ☎32・1111
 幡豆支所代表 ☎62・5511

催し

いきものふれあいの里 5月の催し

●体験学習会・春てんこもり
 五・七・五
 日時 5月4日(祝) 午前9時
 30分〜正午
 集合場所 ネイチャーセンタ
 ー(いきものふれあいの里
 内)
 内容 里山を歩きながら早春
 の植物を観察し、俳句を詠
 みます。
 定員 30人
 講師 服部くらら氏
 持ち物など 筆記用具、動き
 やすい服装など
 申込開始日 4月20日(月)
 ●体験学習会・自然の素材で
 絵手紙を描こう
 日時 5月11日(月) 午前9時

30分〜正午
 集合場所 ネイチャーセンタ
 ー(いきものふれあいの里
 内)
 内容 里山の自然を題材とし
 た絵手紙を描きます。
 定員 30人
 講師 市川百合子氏
 持ち物 筆記用具など
 申込開始日 4月27日(日)

●体験学習会・デジカメで自
 然を撮ろう
 日時 5月18
 日(月) 午前
 9時30分〜
 正午
 集合場所 ネ
 イチャーセ
 ンター(い
 きものふれ
 あいの里内)
 内容 自然を題材に、デジタ
 ルカメラでの写真の撮り方
 を学びます。
 定員 20人
 講師 大橋宏道氏
 持ち物など デジタルカメラ、
 筆記用具、動きやすい服装
 申込開始日 5月4日(祝)
 ●米つくりI・棚田で田植え
 をしよう
 日時 5月25日(日) 午前9時
 正午
 集合場所 いきものふれあ
 いの里の棚田



内容 手作業
 で田植えを
 して、米作
 りを体験し
 ます。
 定員 50人
 講師 当園職
 員
 持ち物など 水筒、帽子、着
 替え、田植えのできる服装
 など
 申込開始日 5月11日(日)
 ◆共通事項
 参加料 無料
 申込・問合先 電話でネイチ
 ャーセンター(☎52・02
 66)へ。ただし、4月28
 日(月)・30日(水)、5月7日(火)
 ・9日(金)・12日(月)を除く。
 その他 小学生以下のお子さ
 んが参加する場合は、保護
 者同伴でお越しください。



第39回趣味総合展

●石展・山草展
 日時 5月17日(土)・18日(日)
 午前9時30分〜午後5時。
 ただし、18日(日)は午後4時
 30分まで。
 場所 文化会館
 その他 山草展では、先着1
 00人に無料で山草を配布
 します。
 ●囲碁大会

日時 5月18日(日) 午前9時
 15分開始
 場所 福地ふれあいセンター
 参加料
 ▼高校生以上 2000円
 ▼小・中学生 1000円
 ◆共通事項
 その他 事前申し込みは不要。
 直接会場にお越しください。
 問合先 西尾文化協会(☎56
 ・5757/文化会館内)

SL機関室を公開



西尾公園にあるC12型23
 0号蒸気機関車の機関室を公
 開します。汽笛を鳴らす体験
 もできます。
 日時 5月3日(祝) 午前9時
 午後3時
 場所 西尾公園(山下町/総
 合グラウンド隣)
 問合先 市観光協会(☎65・

天体観望会



2169/商工観光課内)
 太陽の黒点やプロミネンス、
 月、水星、火星、木星、土星
 星団、二重星などを観察しま
 す。
 日時と内容 5月3日(祝)・17
 日(土)
 ▼太陽観望会：午後2時〜
 4時
 ▼夜間観望会：午後7時〜
 8時30分
 場所 寺津ふれあいセンター
 参加料 無料
 その他
 ①事前申し込みは不要。
 ②夜間観望会に中学生以下
 のお子さんが参加する場
 合は、保護者同伴でお越
 しくください。
 ③悪天候の場合は中止しま
 す。曇天など、不明な場
 合はお問い合わせくださ
 い。
 問合先 寺津ふれあいセンタ
 ー(☎58・1177)

第43回文協美術展

日時 5月17日(出)・18日(回)
 午前9時30分～午後5時
 ただし、18日(回)は午後4時
 30分まで。

場所 文化会館

内容 日本画・洋画・彫塑・
 工芸・写真・デザイン・陶
 芸・書・水墨画の展示

問合せ 西尾文化協会(☎56
 ・5757/文化会館内)



▲昨年の西尾バラ展の様子

色鮮やかなバラの展示や即
 売を行います。母の日のプレ
 ゼントに、市の花であるバラ
 を贈ってみてはいかがでしょ
 うか。
 日時 5月10日(出) 午前10時

午後6時、11日(回) 午前
 8時～午後4時
 場所 道の駅にしお岡ノ山
 内容

①バラの品評会と品種展示
 ②バラの苗木・切り花即売
 (にしお小町ほか)

●出品バラを募集しています
 出品を希望する方は、事前
 に市観光協会までお問い合わせ
 してください。

問合せ 市観光協会(☎65・
 2169/商工観光課内)

くるくるレインボーを つくろう！

対象 どなたでも参加できま
 す。ただし、小学生以下の
 お子さんが参加する場合は、
 保護者同伴。

日時 5月18日(回) 午前10時
 30分～11時30分

場所 一色学びの館

内容 回すとシャボン玉のよ
 うな形になる「くるくるレ
 インボー」を作り、作った
 物を使ってわらべうたを楽
 します。

定員 12人(先着順)

参加料 無料

持ち物 はさみ、カッターナ
 イフ、カッターマット、30
 cm定規

申込・問合せ 5月3日(例)か

ら、直接一色学びの館(☎
 72・3880)へ。4日(例)
 からは電話での申し込みも
 できます。

マクロビオティック (玄米菜食)料理教室

●西尾市食育キャラクター

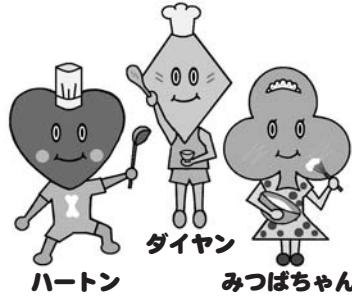

市の食育推進事業の一環と
 して、体にやさしい自然な食
 べ方「マクロビオティック」
 を学びます。

対象 市内在住または在勤で、
 全2回に参加できる方

日時など 5月13日(火)・20日
 (水) 全2回 午前10時30分
 ～午後1時

場所 吉良町公民館
 メニュー

▼13日(火)：ハトムギごはん
 (玄米)、のりのスープ、
 肉じゃが風煮物

▼20日(水)：青豆ごはん、れ
 んこん団子のすまし汁、
 高野豆腐のしょうが焼き

※メニューは変更する場合
 があります。
 定員 15人
 参加料 900円(2回分)

講師 今枝佳世氏

持ち物 エプロン・三角巾・
 布巾(2枚)

申込・問合せ 4月25日(金)ま
 でに、住所・氏名・電話番
 号を記入の上、直接または
 ファクス、Eメール、郵送
 で、農林水産課農畜産担当

(☎65・2135/FA57・
 1322/☎nounsui@city.
 .tsushima.jp/〒445-8501
 住所不要)へ。電話での
 申し込みはできません。申
 込期間内に定員を超えた場
 合は抽選を行い、結果を4
 月28日(月)以降に連絡します。

福祉

県在宅重度障害者手当 を振り込みます

県在宅重度障害者手当4月
 期分(12月～3月分)を4月
 25日(金)に振り込みます。金融
 機関でご確認ください。
 問合せ 福祉課障害者福祉担
 当(☎65・2113)

特別障害者手当などの 手当額を変更します

26年4月分から特別障害者
 手当、障害児福祉手当、経過
 的福祉手当の手当額が変更に
 なりました。変更後の手当額
 は左表のとおりです。

その他 2月～4月分の振り
 込みは、変更前の手当額で
 5月9日(金)に振り込みます。
 金融機関でご確認ください。
 問合せ 福祉課障害者福祉担
 当(☎65・2113)

▼各種手当の金額

手当名称	種別	変更前	変更後
特別障害者手当	A種	32,930円	32,850円
	B種	27,130円	27,050円
	C種	26,080円	26,000円
障害児福祉手当	A種	21,080円	21,040円
	B種	15,330円	15,290円
	C種	14,180円	14,140円
経過的福祉手当	B種	15,330円	15,290円

児童扶養手当・特別児童扶養手当の金額を変更します

26年4月分から児童扶養手当、特別児童扶養手当の金額が変更になりました。変更後の手当額は左表のとおりです。

問合せ先 子育て支援課手当担当 (☎65・2109)

▼各種手当の金額

手当名称	種別	変更前	変更後
児童扶養手当	全部支給	41,140円	41,020円
	一部支給	41,130円～ 9,710円	41,010円～ 9,680円
特別児童扶養手当	1級	50,050円	49,900円
	2級	33,330円	33,230円

ファミリー・サポート・センター講習会

地域で子育てを支える仕組み

みが成り立つためには、子育て中のパパ、ママをサポートする方が必要です。子育て経験のある方、子育て支援に興味のある方、ご自分の経験や能力を生かして、地域で子育てを支える社会づくりに参加しませんか。

ファミリー・サポート・センターでは、サポートだけではなく、ご自分の子育てや孫育てに生かすこともできます。気軽にご参加ください。

対象 市内在住で、20歳以上の方

日時 5月27日(火) 午前9時30分～午後3時30分(昼休憩あり)

場所 総合福祉センター第1集会所(2階)

内容 保育の心、子どもの身体の発達や病気、安全、事故など、子育てに関することを学びます。

定員 20人(先着順)

費用 無料

講師 保健センター保健師ほか

申込・問合せ先

直接または電話でファミリー・サポート

・センター(☎57・5007)

7/総合福祉センター内へ。ただし、土・日曜日、祝日を除く。

その他 午前中のみ託児が

きます(15人先着順)。

保健

糖尿病教室



対象 糖尿病患者とその家族

日時 6月26日(木) 午前10時～正午

場所 市民病院講堂(2階)

内容 検査技師による「糖尿病と検査」と題した講演、参加型体験として「フットケアについて」「自宅でできる体操について」「SMBG(血糖自己測定)の操作手順」を看護師や理学療法士、検査技師と一緒に学びます。

定員 20人(先着順)

参加料 無料

申込・問合せ先

直接または電話で市民病院栄養室(☎56

・3171)へ。

国民健康保険高齢受給者証の負担割合を見直します

70歳から74歳までの方の医療費の窓口負担は、前年の所得に応じて2割または3割となっています。2割と判定された方は特例措置により、これまで1割負担となっていました。特例措置の見直しにより、26年度からは次のとおりとなります。

●平成26年4月2日以降に70歳の誕生日を迎える方(誕生日が昭和19年4月2日以降の方)
70歳の誕生日の翌月(各月1日が誕生日の方はその月)の診療分から、窓口負担割合が2割になります。

●平成26年4月1日までに70歳の誕生日を迎えた方(誕生日が昭和19年4月1日以前の方)
4月以降も特例措置により、医療費の負担割合は1割のまま変更はありません。

◆共通事項

その他

①住民税課税所得が145万円以上ある方は、3割負担となります。

②高齢受給者証は、対象となる月の前月末ごろに送付します。

申請・問合せ先 保険年金課国民健康保険担当 (☎65・2103)



楽しく脳トレ・筋トレ教室

心も体もリフレッシュして
若返りしましょう。

対象 市内在住の方

日時など 5月8日(木)・15日
(木)・22日(木)、6月5日(木)・
12日(木)・19日(木) 全6回

午後1時30分～3時30分
場所 総合福祉センター第4
・5集会所(3階)

内容 前半はボールを使って
筋トレなどを行い、後半は
ゲームなどをして脳トレを
行います。

講師 健康づくりボランティア
ア このゆびとまれ会員
定員 30人

参加料 1200円(材料費
を含む)
※初回に集めます。

申込・問合せ先 4月22日(火)か
ら、直接または電話で西尾
市保健センター(☎57・0
661)へ。

健やか体操講座

「健やか体操」は、体の柔
軟性や筋力を高め、健康な体
をつくる体操です。ぜひ、ご
参加ください。

対象 市内在住で、1年間参
加できる方

日時 5月13日～27年3月24
日の毎回火曜日 午後2時
～3時

場所 鶴城会館(鶴城町)
講師 健康づくりボランティア
ア 鶴城会館健やか体操ク
ラブ

参加料 月額1000円
定員 50人

持ち物など バスタオル、運
動のできる服装

申込方法 4月22日(火)午前9
時から、直接西尾市保健セ
ンターへ。電話での申し込
みはできません。22日(火)午
前9時の時点で定員を超え
た場合は、新規申し込みの方
を優先の上、先着順。受
付番号札を22日(火)午前8時
30分から配布します。

問合せ先 西尾市保健センター
(☎57・0661)

募集

市民病院の職員を募集

採用職種 看護師

受験資格 昭和48年4月2日
以降生まれで、看護師の免
許を有する方

募集人員 5人程度

採用予定日 26年7月1日

試験内容 面接試験、アンケ
ート

試験日 5月22日(木)

試験会場 市民病院講堂(2
階)

提出書類(各1通) ①受験
申込書 ②学業成績証明書

③卒業証明書 ④身体検査
書(1年以内に受診したも
の) ⑤資格証明書の写し

※募集要項・受験申込書は
市民病院管理課に用意。
市民病院ホームページか
らダウンロードできま
す。

申込期間 4月16日(水)～5月
15日(木) 午前8時30分～午
後5時。ただし、土・日曜
日、祝日、休日を除く。

申込・問合せ先 提出書類を持
参の上、原則として本人が
直接市民病院管理課職員担
当(☎56・3171)へ。



身体障害者福祉センター講座

対象 市内在住で、身体障害者手帳を持っている
方

場所 総合福祉センター

申込期間 4月21日(月)～30日(木) 午前9時～午後
5時。ただし、土・日曜日、祝日を除く。

申込・問合せ先 直接または電話で市社会福祉協議
会(☎56・5900/総合福祉センター内)へ。先
着順。

その他 付き添いの方も同伴可。ガイドボランテ
ィアを希望する方は、事前にお申し出ください。

図教材費(材料費)

講座名	日時など	内容	定員	費用	講師
切り絵	5月8日～6月26日の毎週木曜日 全8回 午後1時30分～3時30分	風景や干支などを切り絵で描き ます	10人	図200円	杉田美子氏
パッチワーク	5月12日～7月14日の毎週月曜日 全10回 午後1時30分～3時30分	パッチワークでマイバッグを作 ります	15人	図500円	村松博子氏
絵手紙	5月13日～8月19日の毎回火曜日 全8回 午後1時30分～3時30分	心のこもった便りと素描を絵手 紙に描きます	20人	無料	米津勝利氏
盲人卓球	6月5日(木)、7月3日(木)、8月7日 (木) 全3回 午後1時30分～3時 30分	盲人卓球のルールとゲームを行 います	10人	無料	野村由紀子氏



**岩瀬文庫
市民ギャラリー案内**

問合せ先 文化振興課庶務担当
 (☎56・6660/岩瀬文庫内)

期間・イベント名

5月7日(水)午後1時～11日(日)午後3時…パレットクラブ絵画展

5月13日(火)午後1時～25日(日)午後4時…布絵の会「遊」作品展パート2

▶開館時間…午前9時～午後5時

▶休館日…月曜日。月曜日が祝日の場合は火曜日も休館 ▶入場料…無料 ※市民ギャラリーに展示したい方は、利用する週の月の6か月前の月始めに、直接岩瀬文庫へ。先着順。電話での申し込みはできません。

思春期の子どもたちの心を育てるために、中学生が乳児とふれあう授業を行います。協力していただける親子を募集します。

対象 生後2か月～1歳のお子さんとその保護者

日時 5月19日(月)・20日(火)・



▲昨年の体験授業の様子

赤ちゃんのふれあい体験授業の協力者を募集

21日(水)・23日(金)・26日(月)・27日(火) 午前10時45分～11時35分

場所 吉良中学校会議室

内容 中学生が乳児とふれあったり抱っこしたりして、命の大切さを感じ、自分が育まれてきたことを振り返ります。

定員 1回20人程度

※6回の授業のうち、都合のよい日程に参加していただきます。

申込・問合せ先 5月13日(火)までに、電話で吉良保健センターへ(☎32・3001)へ。

岩瀬文庫ボランティアを募集

古書の博物館である岩瀬文庫の活動をサポートしていた

**都市再生整備計画事業
事後評価の公表**

21年度～25年度に行った都

その他

●説明会
 日時 4月26日(土) 午後1時30分～3時
 場所 岩瀬文庫地階ホール
 その他 事前申し込みは不要
 問合せ先 岩瀬文庫(☎56・2459)



▲岩瀬文庫ボランティアの活動の様子

多くボランティアの新年度会員を募集します。まずは、説明会にご参加ください。

活動内容 蔵書の修理や講座の受け付け・アシスタント、ポスターの発送作業など

情報通信

その他

5月1日～7日は憲法週間です

裁判所では、憲法の精神や司法の役割を国民に理解していただくため、5月1日から7日までを憲法週間と定めています。全国各地の裁判所では、法廷などの見学ツアーや各種説明会などの行事を行っています。裁判所をより身近に感じ、裁判などについての理解を深めていただくためにも、ぜひご参加ください。各種行事は最寄りの裁判所にお問い合わせください。また、裁判所ウェブサイトでも閲覧できます。

▶問合せ先/名古屋家庭裁判所事務局総務課庶務係(☎052・223・0994)

人権擁護委員に高須千莎子氏、齊藤マリ子氏を再委嘱

4月1日、人権擁護委員の高須千莎子氏、齊藤マリ子氏が法務大臣から再委嘱されました。任期は3年間です。

●人権擁護委員

市再生整備計画事業(「うなぎ」といえば「一色」地区)の事後評価委員会を、26年1月21日に開催しました。評価委員会の結果を踏まえた、事後評価シートを公表しています。

公表場所 都市計画課
 ※市ホームページでも閲覧できます。
 問合せ先 都市計画課計画担当(☎65・2144)

地域住民の中から、人格識見が高く、広く社会の実情に通じ、人権擁護について理解ある方を市区町村長が推薦し、法務大臣が委嘱した方々です。

●人権擁護委員の仕事
 市民の皆さんの人権が侵されないように注意すること。もし、人権を侵された人がいた場合には、相談相手になって救済すること。人々の間に正しい人権の考え方を広め、自由人権思想の啓発に努めることなどです。

●人権相談

市では、毎月、人権相談を行っています。人権問題などでお困りの方は、気軽にご相談ください。

問合せ先 市民課戸籍担当(☎65・2100)

5月の
休館日

全館共通 12日(月)・19日(月)・26日(月)
各館 西尾市立図書館 (☎56・6200) …15日(木)
一色学びの館 (☎72・3880) …なし
吉良図書館 (☎32・3400) …なし
幡豆図書館 (☎62・6588) …なし

○おすすめの新聞

ぱんぱんたまごのあさごはん

作・絵…もりか／教育画劇

夜明け前の台所で卵やパンが朝ごはんに大変身。その上、みんなで大騒ぎ。朝ごはんがなんだか楽しみになりそうです。巻末には「ぱんぱんたまごのあさごはんたいそう」も載っています。



○5月の映写会

館名	対象	日時	タイトル
西尾市立図書館	小学生以下	10日(土) 午前10時30分	トムとジェリー4
	中学生以上	10日(土) 午後2時	若草物語
一色学びの館	中学生以上	24日(土) 午前10時	私の頭の中の消しゴム
	小学生以下	24日(土) 午後2時	にじになったさかな
吉良図書館	小学生以下	17日(土) 午後1時30分	うずらちゃんのかくれんぼ
	中学生以上	17日(土) 午後2時30分	エンド・オブ・フューチャー
幡豆図書館	小学生以下	3日(祝) 午前11時	日本の昔ばなし①「牛の嫁入り」ほか
	中学生以上	3日(祝) 午後2時	グッモーエビアン!

○5月のおはなし会

団体名など	対象	日時	団体名など	対象	日時
▼西尾市立図書館			▼吉良図書館		
おはなし会きらら	園児・小学生	3日(祝) 午前11時	おはなしキラキラ	0～4歳児	7日(祝)・21日(祝) 午前10時30分
おはなしドキドキ	0～4歳児	13日(火)・27日(火) 午前10時30分	ひよこランド	2～4歳児	14日(水)・28日(水) 午前10時30分
水曜おはなし会	どなたでも	毎週水曜日 午後3時30分	よみきかせ会	園児・小学生	4日(祝) 午前10時30分
よちよちさんのおはなし会	0～2歳児	8日(木)・22日(木) 午後3時30分	土曜お話し会	園児・小学生	10日(土) 午前10時30分
ピヨピヨおはなし会	0～3歳児	2日(金)・16日(金) 午前10時30分	おはなしくるりん	園児・小学生	21日(祝) 午後4時30分
鶴城中学ボランティアース	園児・小学生	17日(土) 午後3時	▼幡豆図書館		
▼一色学びの館			幡豆よみきかせの会	園児・小学生	11日(日)・25日(日) 午前10時30分
土曜日のおはなし会	園児・小学生	3日(祝)・10日(土) 午前10時30分 17日(土) 午後3時	いちごおはなし会	0～1歳児	27日(火) 午前10時45分
めそっこランド	2～3歳児	8日(木) 午前11時	おはなしびよーん	2～3歳児	6日(水) 午前10時45分
ラッコランド	0～1歳児	15日(木) 午前11時	はずっこおはなし会	園児以上	17日(土) 午前11時



島の風だより

37

佐久島にはコンビニや信号機はなく、開発の手を逃れた豊かな自然や里山など、風光明媚な景勝地が数多く存在しています。また、西地区の黒壁集落と漁村の景観は、21年に「にほんの里百選」(朝日新聞社等主催)にも選出されるなど、初めて訪れてもどこか懐かしさを感じる、日本の原風景が色濃く残っています。近年は「アートの島」としてマスコミなどに取り上げられる機会が多くなり、佐久島の認知度が上がったことも重なって、アート作品とともに風景をカメラに収めようと、たくさんの方が島を訪れています。現在、カメラ愛好家に一層楽しんでいただくために、写真コンテスト「佐久島フォトさんぽ」を開催しています。応募作品は弁天サロンに展示し、そこでの投票により入賞者を決定します。入賞者には賞品のプレゼントもあります。応募方法など詳しくは、佐久島振興課へお問い合わせください。

自分だけの景色を探しに佐久島へ出掛けてみませんか。きつと新たな発見があなたを待っています。

アート&イベント情報

- 佐久島弘法祭り
 - ▼期日/4月20日(日)▼場所/島内各所▼内容/お菓子などの接待があります。
- 弘法道ウォーキング大会
 - ▼集合日時/4月20日(日)午前10時※雨天決行。▼集合場所/西渡船場▼内容/佐久島遍路を巡るウォーキングイベント▼その他/事前申し込みは不要。
- 佐久島・端午の節句
 - ▼期間/5月6日(日)まで▼場所/弁天サロン▼内容/島民から寄せられた端午の節句飾りで、季節を演出します。▼その他/「鯉のぼりぬり絵会」も行います。

【佐久島公式サイト】
<http://www.sakushima.com>
【問合せ】佐久島振興課 (☎72・9607 / 一色支所内)



- お住まいの地区に該当するセンターで受けてください。※一部地区を除く。
- 都合により受けられない場合は、1週間前までに連絡してください。
- 事前に配布した問診票は記入してきてください。お持ちでない方は連絡してください。

地区名・場所	西尾地区 西尾市保健センター	一色・吉良・幡豆地区 吉良保健センター
4か月児健康診査 Check-up para crianças com 4 meses de idade 内診察、測定、問診、離乳食教室(前期)など 持 母子健康手帳、問診票、バスタオル1枚	対26年1月1日～12日生…日 5月9日(金) 対26年1月13日～23日生…日 5月16日(金) 対26年1月24日～31日生…日 5月23日(金) 受 第1子…午後1時～1時20分 第2子以降…午後0時50分～1時10分	対26年1月1日～16日生…日 5月21日(水) 対26年1月17日～31日生…日 5月28日(水) 受 午後1時～1時10分
1歳児育児相談 Check-up para crianças de 1 ano 内育児・歯科相談、測定、集団指導など 持 母子健康手帳、問診票、歯ブラシ	対25年5月1日～14日生…日 5月8日(水) 対25年5月15日～31日生…日 5月22日(水) 受 午後1時～2時	対25年5月1日～15日生…日 5月15日(水) 対25年5月16日～31日生…日 5月29日(水) 受 午後1時～1時10分
1歳6か月児健康診査 Check-up para crianças de 1 ano e 6 meses 内診察、歯科診察、測定、問診、歯科相談、フッ素塗布など 持 母子健康手帳、問診票、歯ブラシ	対24年9月1日～11日生…日 5月7日(水) 対24年9月12日～20日生…日 5月14日(水) 対24年9月21日～30日生…日 5月21日(水) 受 午後1時～2時	対24年9月1日～16日生…日 5月13日(水) 対24年9月17日～30日生…日 5月20日(水) 受 午後1時～2時
2歳児歯科健康診査 Exame dental para crianças de 2 anos 内歯科診察、測定、育児相談、歯科相談、フッ素塗布など 持 母子健康手帳、問診票、歯ブラシ	対24年3月1日～18日生…日 5月12日(月) 対24年3月19日～31日生…日 5月26日(月) 受 午後1時～2時	対24年3月生……………日 5月19日(月) 受 午後1時～2時
2歳6か月児歯科健康診査 Exame dental para crianças de 2 anos e 6 meses 内歯科診察、歯科相談、フッ素塗布など 持 母子健康手帳、問診票、歯ブラシ	対23年9月生……………日 5月30日(金) 受 午後1時～2時	対23年9月生……………日 5月7日(水) 受 午後1時～2時
3歳児健康診査 Check-up para crianças de 3 anos 内診察、歯科診察、測定、集団遊び、問診、検尿、栄養相談、歯科相談、フッ素塗布など 持 母子健康手帳、問診票、目と耳のアンケート、歯ブラシ	対23年1月生 日 5月13日(水)・20日(水)・27日(水) 受 午後0時50分～1時40分	対23年1月生 日 5月9日(金)・16日(金) 受 午後0時50分～1時30分

妊婦健診、子宮頸がん検診、妊婦歯科健診、産婦健診、乳児健診…母子健康手帳交付時に受診票を交付しています。転入などで受診票をお持ちでない方は、各保健センターへお問い合わせください。

問合先 市民病院 (☎56・3171)

Q 爪白癬は飲み薬でしか治せませんか？
 いくつかの病気で薬を飲んでいたのでこれ以上飲みたくないのですが…

A いいえ、塗り薬でも治せます。爪は皮膚に比べて厚く、爪の中で白癬菌(水虫の菌)が増えてしまうと、爪の上から薬を塗ってもなかなか効果が得られません。そのため、飲み薬の治療の方がより確実に短い時間で効果が得られます。しかし、飲み薬は他の薬との飲み合わせが悪かったり、副作用として肝臓・腎臓に負担をかけたりします。他の病気を治療中の方や、年齢などにより内臓の機能が落ちていられる方には飲みづらいのも事実です。そういった方には、飲み薬より根気と時間は要りますが、塗り薬での治療を行っています。もちろん、ひたすらに塗ればいいというものではなく、塗るタイミング・範囲・薬の量などコツがあります。飲み薬が怖くて爪白癬の治療をあきらめている方や飲み薬の治療をしたけれども副作用で中断してしまった方などいます。たら、皮膚科受診をお勧めします。

皮膚科医長 野木森めぐみ

5月

子育て健康ガイド

Guia de saúde e Puericultura

問合先

◆地区の割り振り

- 西尾地区…一色・吉良・幡豆地区以外にお住まいの方
- 一色地区…一色町にお住まいの方
- 吉良地区…吉良町にお住まいの方
- 幡豆地区…東幡豆町、西幡豆町、鳥羽町、寺部町にお住まいの方

西尾地区	一色・吉良・幡豆地区
西尾市保健センター Nishio Hoken Center (☎ 57・0661 FAX 54・7866)	吉良保健センター Kira Hoken Center (☎ 32・3001 FAX 32・3144)

暴風警報や東海地震予知情報(警戒宣言)が発令中の場合

- ▶午前の事業…午前8時の時点で発令中の場合は中止
- ▶午後の事業…午前11時の時点で発令中の場合は中止
- ※代替日などはお問い合わせください。

☎はしか、水ぼうそう、とびひ、水いぼなどの感染症や発熱中のお子さんは、ほかのお子さんに感染する恐れがありますので、健診などを受けることができません。

Outros: As crianças com sarampo, catapora e doenças contagiosas, não poderão aplicar vacina ou fazer os exames periódicos, pois pode passar para outras crianças que se encontram no local.

教室

●お住まいの地区に該当するセンターで受けてください。※一部地区を除く。

地区名・場所	西尾地区 西尾市保健センター	一色・吉良・幡豆地区 吉良保健センター
マタニティクラス ☎ミニ講話、妊婦同士の交流など 持 母子健康手帳 申 5月22日(木)までに電話で西尾市保健センターへ。	☎妊婦 日 5月23日(金) 受 午前9時40分～9時55分 ☎講話②「母乳の話」 ※場所…西尾市保健センター	
離乳食教室(後期) ☎離乳食についての話など 日 4か月健診時または電話で各問合先へ。	☎25年10月1日～15日生まれの方の保護者 ……………日 5月7日(木) ☎25年10月16日～31日生まれの方の保護者 ……………日 5月21日(木) 受 午前9時30分～9時50分	☎25年10月生まれの方の保護者 日 5月15日(木) 受 午前9時30分～9時50分
さくらんぼクラブ ☎育児相談、母親同士の交流など 申 申し込み不要	☎双子の親子または多胎妊娠中の妊婦 日 5月20日(火) 受 午前9時45分～10時 ☎偶数月は西尾市保健センター、奇数月は吉良保健センターで行います。 ※場所…吉良保健センター	

相談

●お住まいの地区に該当するセンターで受けてください。※一部地区を除く。
●事前申し込みは不要です。

地区名・場所	西尾地区 西尾市保健センター	一色地区 一色健康センター	吉良地区 吉良保健センター	幡豆地区 幡豆いきいきセンター
おめでとう相談 ☎母乳・育児相談、測定など 持 母子健康手帳、バスタオル	☎生後4か月までのお子さん 日 5月13日(火)・30日(金) 受 午前9時30分～11時	☎1歳未満のお子さん 日 5月14日(水) 受 午前9時30分～11時	☎1歳未満のお子さん 日 5月21日(水) 受 午前9時30分～11時	☎1歳未満のお子さん 日 5月28日(水) 受 午前9時30分～11時
健康相談 ▶育児相談…☎乳幼児の発達や育児の悩みなど、☎母子健康手帳 ▶一般相談…☎健康や栄養など全般	日 5月19日(月) 受 午後1時30分～2時30分 ※医師による健康相談は午後2時から。	日 5月23日(金) 受 午前9時30分～11時	日 5月12日(月) 受 午後1時30分～2時30分	日 5月9日(金) 受 午前9時30分～11時
保健相談 ☎健康に関することの相談全般	日 月～金曜日(祝日を除く) 受 午前8時30分～正午、午後4時～5時	日 月～金曜日(祝日を除く) 受 午前8時30分～正午、午後4時～5時 ※場所…吉良保健センター		
母子健康手帳交付と妊婦相談 ☎母子健康手帳の交付と妊娠中の相談全般 持 妊娠届出書	日 月～金曜日(祝日を除く) 受 午前8時30分～11時30分 都合の悪い方はご相談ください。	日 月～金曜日(祝日を除く) 受 午前8時30分～11時30分 都合の悪い方はご相談ください。 ※場所…吉良保健センター		

予防接種名	対象	その他・注意
日本脳炎 Encefalite Japonesa	● 1期初回 対 3歳～7歳半未満の方	☑ 26年度より3歳の誕生日から接種できるようになりました。対象者には3歳の誕生月の翌月（22年4月2日～23年4月1日生まれの方には4月下旬）に予診票兼接種依頼書を郵送します。年長児相当～7歳半未満の方で、接種を終わっていない方は、電話で各保健センターへ申し込んでください。 ☑ 予防接種手帳につづられている予診票や、集団接種用の予診票は使えません。
	● 1期追加 対 1期初回2回目接種終了後おおむね1年を経過した7歳半未満の方	☑ 対象者には初回2回接種完了のおおむね1年後に、予診票兼接種依頼書を郵送します。年長児相当～7歳半未満の方で、接種を終わっていない方は、電話で各保健センターへ申し込んでください。25年度に1期接種を受けていて、1期接種が完了していない方は、予診票兼接種依頼書を郵送しますので、申し込みは不要です。 ☑ 予防接種手帳につづられている予診票や、集団接種用の予診票は使えません。
	● 1期未完了者 ☑ 特例対象者（7年4月2日～19年4月1日生まれ）のうち1期3回接種を終わっていない方	☑ 希望者には申し込み手続き後、予診票兼接種依頼書を郵送します。27年2月27日(金)までに、母子健康手帳を用意の上（日本脳炎の接種歴を確認します）、電話で各保健センターへ申し込んでください。25年度に1期接種を受けていて、1期接種が完了していない方は、順次予診票兼接種依頼書を郵送しますので、申し込みは不要です。
	● 2期 ☑ 特例対象者（7年4月2日～19年4月1日生まれ）のうち9歳以上で1期3回接種を終わっている方	☑ 希望者には申し込み手続き後、予診票兼接種依頼書を郵送します。27年2月27日(金)までに、母子健康手帳を用意の上（日本脳炎の接種歴を確認します）、電話で各保健センターへ申し込んでください。
ジフテリア破傷風 (DT2期) Vacina dupla (difteria e tétano) 2ª dose	● 2期 ☑ 14年4月2日～15年4月1日生まれの方(小学6年生)	☑ 対象者には4月に予診票兼接種依頼書を郵送します。
子宮頸がん予防 Vacina contra o câncer cervical ou do colo do útero (HPV papilomavirus humano)	☑ 中学1年生～高校1年生相当の女子	☑ 予診票兼接種依頼書をお持ちでない方で接種を希望する方は、お問い合わせください。 ☑ 現在、国の勧告に基づき、ワクチンの接種を積極的にはお勧めしていません。接種にあたっては、有効性とリスクをご理解の上、受けてください。

児童館だより

- 就学前のお子さんが参加する場合は、保護者同伴でお越しください。
- 詳細は各施設に、直接お問い合わせください。
- 児童館全般については、子育て支援課こども福祉担当(☎65・2108)へ。

内容	対象	日時など
▼中央児童館 (☎57・5661)		
ちびっこ集まれ	0歳	1日(休)…ベビーマッサージ 午前11時～11時30分
	0～3歳	15日(休)…親子リズム 22日(休)…はみがきあそび 午前11時～11時30分
アレンジフラワー	小学生	17日(土) 午後2時～2時30分
文字あそび	小学生	毎週木曜日 午後2時～4時30分
ギネスに挑戦	小学生	毎週金曜日 午後2時～4時30分
▼幡豆児童館 (☎63・0131)		
ちびっこ集まれ	0～3歳	7日(休)・21日(休)…リズム遊び 14日(休)…絵本、手遊び 28日(休)…風船あそび 午前10時30分～11時
母の日のプレゼント作り	3歳～小学生	11日(日) 午後1時30分～3時 ※要予約。定員10人。
しゃぼん玉をとばそう	3歳～小学生	17日(土) 午後1時30分～3時

内容	対象	日時など
▼一色児童センター (☎74・2800)		
ちびっこ集まれ	0～3歳	14日(休)…リズム遊び 21日(休)～23日(金)…エアポリン 28日(休)…手作りおもちゃ 午前10時30分～11時
バケツでお米作り	3歳～小学生	11日(日) 午前10時30分～11時30分
手作りシャボン玉で遊ぼう	3歳～小学生	17日(土) 午後2時～3時
お誕生会	0～3歳	29日(休) 午前11時～11時15分※要予約。
▼吉良児童館 (☎32・1191)		
ちびっこ集まれ	0～3歳	2日(金)…親子体操 9日(金)…読み聞かせ 7日(休)・21日(休)…ベビーマッサージ 16日(金)…リトミック 23日(金)…新聞遊び 30日(金)…音楽遊び 午前10時30分～11時
ゲーム遊び&プラ板キーホルダー作り	小学生	10日(土) 午後1時30分～3時 ※要予約。定員10人。
卓球で遊ぼう	小学生	24日(土) 午後1時30分～3時※要予約。

5月

予防接種ガイド

Guia de Vacina Preventiva

問合先

◆地区の割り振り

西尾地区…一色・吉良・幡豆地区以外にお住まいの方

一色地区…一色町にお住まいの方

吉良地区…吉良町にお住まいの方

幡豆地区…東幡豆町、西幡豆町、鳥羽町、寺部町にお住まいの方

西尾地区	一色・吉良・幡豆地区
西尾市保健センター Nishio Hoken Center (☎ 57・0661 FAX 54・7866)	吉良保健センター Kira Hoken Center (☎ 32・3001 FAX 32・3144)

共通事項 各予防接種の対象となる方は、指定医療機関へ予約をして、予診票兼接種依頼書と母子健康手帳を持参の上、期限内に接種してください。分からないことなどがありましたら、各保健センターへお問い合わせください。

予 防 接 種 名	対 象	そ の 他 ・ 注 意
ヒブ Vacina Hib	☑ 生後 2 か月～5 歳未満の方	☒ 対象者には生後 2 か月ごろまでに予診票兼接種依頼書を郵送しました。対象以前生まれで、接種を終えていない 5 歳未満の方は、予診票兼接種依頼書をお渡ししますので、母子健康手帳を持参の上、西尾地区は西尾市保健センター、一色・吉良・幡豆地区は吉良保健センターへお越しください。
小児肺炎球菌 Vacina pneumocócica pediátrica	☑ 生後 2 か月～5 歳未満の方	☒ 対象者には生後 2 か月ごろまでに予診票兼接種依頼書を郵送しました。対象以前生まれで、接種を終えていない 5 歳未満の方は、予診票兼接種依頼書をお渡ししますので、母子健康手帳を持参の上、西尾地区は西尾市保健センター、一色・吉良・幡豆地区は吉良保健センターへお越しください。
B C G	☑ 生後 3 か月～1 歳未満の方	☒ 26年度から個別接種に変わりました。25年10月～26年2月生まれの方には、3月下旬に予診票兼接種依頼書を郵送しました。25年9月以前生まれで、3月末までに接種が済んでいない1歳未満の方は、新しい予診票兼接種依頼書をお渡ししますので、母子健康手帳を持参の上、西尾地区は西尾市保健センター、一色・吉良・幡豆地区は吉良保健センターへお越しください。
ジフテリア百日せき 破傷風ポリオ (4 種混合) Vacina Quádrupla (coqueluche, difteria, tétano e poliomielite inativada)	● 1 期初回 ☑ 生後 3 か月～7 歳半未満の方	☒ 対象者には生後 2 か月ごろまでに予診票兼接種依頼書を郵送しました。
	● 1 期追加 ☑ 1 期初回 3 回接種を終えた後、1 年を経過した 7 歳半未満の方	☒ 対象者には 1 期初回 3 回接種を終えて 1 年 1 か月後に、予診票兼接種依頼書を郵送します。
ジフテリア百日せき 破傷風 (D P T) Vacina triplice (coqueluche, difteria e tétano)	● 1 期初回 ☑ 24年 6 月以前生まれで、1 期初回 3 回接種を終えていない 7 歳半未満の方	☒ 対象者は個別接種用の予診票兼接種依頼書が必要です。お持ちでない方は、母子健康手帳を持参の上、西尾地区は西尾市保健センター、一色・吉良・幡豆地区は吉良保健センターへお越しください。 ☑ 予防接種手帳につづられている予診票や、集団接種用の予診票は使えません。
	● 1 期追加 ☑ 1 期初回 3 回接種を終えた後、1 年を経過した 7 歳半未満の方	☒ 対象者には 1 期初回 3 回接種を終えて 1 年 1 か月後に、予診票兼接種依頼書を郵送します。 ☑ 予防接種手帳につづられている予診票や、集団接種用の予診票は使えません。
不活化ポリオ Poliomielite	● 1 期初回 ☑ 生ポリオワクチン 2 回接種を終えていない方、または生ポリオワクチンと不活化ポリオワクチンを合わせて 3 回接種を終えていない方	☒ 対象者は個別接種用の予診票兼接種依頼書が必要です。お持ちでない方は、母子健康手帳を持参の上、西尾地区は西尾市保健センター、一色・吉良・幡豆地区は吉良保健センターへお越しください。 ☑ 生ポリオワクチンを 2 回接種した方は、不活化ポリオワクチンの接種は不要です。予防接種手帳につづられている予診票や、集団接種用の予診票は使えません。
	● 1 期追加 ☑ 不活化ポリオ 1 期初回 3 回接種を終えた後、1 年を経過した 7 歳半未満の方	☒ 対象者には 1 期初回 3 回接種を終えて 1 年 1 か月後に、予診票兼接種依頼書を郵送します。 ☑ 任意(自費)接種を含めて、1 期初回 3 回接種を終えて 1 年 1 か月以上経過して、予診票兼接種依頼書がない方はお問い合わせください。
麻疹風しん(M R) Vacina dupla (sarampo e rubéola)	● 1 期 ☑ 1 歳～2 歳未満の方	☒ 対象者には生後 2 か月ごろまでに予診票兼接種依頼書を郵送しました。対象以前生まれで、接種を終えていない 2 歳未満の方で、予診票兼接種依頼書がない方は、各保健センターへお問い合わせください。
	● 2 期 ☑ 20年 4 月 2 日～21年 4 月 1 日生まれの方(年長児相当)	☒ 対象者には 4 月に予診票兼接種依頼書を郵送します。

※右ページへ。

5月の市民相談

●相談は全て無料です。相談日が祝日と重なった場合は原則としてお休みです。
●市役所の市民課・収納課・子ども課・福祉課にはポルトガル語を話せる職員（臨時職員）がいます。

No dep. de registo civil, coletoria municipal, dep. infantil, dep. de assistência social, trabalham funcionários que compreendem o idioma português.

相談	日	時	場所	主な相談内容	問合せ先
年金相談	5月8日(木)	午前10時～正午 午後1時～3時 ※受け付けは午前8時30分から。	市役所多目的室BCDE 吉良支所第1会議室 市役所多目的室BCDE 市役所多目的室BCDE	厚生年金・国民年金について。※受け付け状況により、相談時間終了前でも受け付けを終了する場合があります。	保険年金課国民年金担当 (☎65・2104)
	・13日(火)				
	・20日(火)				
	・27日(火)				
行政評価苦情申立	5月12日(月)・19日(月)	午後1時30分～3時	市役所11相談室	市施策で申立人の利害に関する苦情 ※予約制。	企画政策課行政評価委員会 (☎65・2155)
消費生活相談	毎週月・木曜日	午前9時～正午 午後1時～4時	市役所11相談室 ※12日(月)・19日(月)の午後は市役所13相談室。	悪質商法や消費者トラブル、多重債務問題。※電話相談可。多重債務問題は面談のみ。	商工観光課商工担当 (☎65・2168)
労働相談	5月20日(火)	午後1時～4時	市役所11相談室	労働条件、解雇、賃金などの労働問題 ※予約制。予約は開催日前日の正午までに商工観光課商工担当へ。	〃
創業支援相談	毎週月～金曜日	午前8時30分～午後5時	市役所商工観光課	新たに事業を始めたい方のための創業に関する相談。	〃
市税夜間納税相談	5月8日(木)	午後6時～8時	市役所収納課	市税の納税に関する相談(夜間)。納税も可	収納課徴収担当 (☎65・2129)
市税納税相談	5月25日(水)	午後1時～5時15分	市役所行政情報コーナー	市税の納税に関する相談。納税も可	〃
市民特別法律相談	5月8日(木)	午後1時30分～4時	一色支所第1会議室 寺津ふれあいセンター 市役所11相談室 幡豆支所第2会議室 吉良町公民館会議室2 市役所11相談室	法律的専門知識を有する相談。※予約制で各5人まで。予約は4月16日(水)から市民課窓口担当へ。	市民課窓口担当 (☎65・2101)
	・10日(土)				
	・13日(火)				
	・15日(木)				
	・22日(木)				
・27日(火)					
登記相談	5月14日(水)	午後1時～4時	市役所11相談室	土地などの売買や相続など	〃
司法書士法律相談	5月9日(金)	午後1時30分～4時	市役所11相談室	紛争の目的の価格が140万円以下の民事相談。※予約制で5人まで。予約は4月16日(水)から市民課窓口担当へ。	〃
行政相談	5月9日(金) ・16日(金)	午前10時～正午	市役所11相談室 幡豆支所第2会議室	行政全般に対する苦情や要望	〃
人権相談	5月2日(金)	午後1時30分～4時 ※受け付けは午後3時30分まで。	吉良町公民館会議室2 一色支所第1会議室 幡豆いきいきセンター 総合福祉センター	いじめ、嫌がらせ、虐待、差別、セクハラ、DVなどの日常生活における心配ごとや悩みごと。※一色支所・総合福祉センターは弁護士同席。	〃
	・9日(金)				
	・16日(金)				
・17日(土)					
外国人相談 Consulta para estrangeiros	5月2日(金)・16日(金) Dias 2 e 16 de maio (sexta-feira)	午後1時～4時 13h às 16h	市役所11相談室 11 Soudan-shitsu	スペイン語、ポルトガル語、英語による生活上、行政上の相談 Consultas gratuitas para estrangeiros com problemas na vida diária em espanhol, português e inglês	地域支援協働課市民協働担当(☎65・2178) Seção de Trabalhos Comunitário
育児・虐待相談	毎週月～金曜日	午前8時30分～午後5時	市役所家庭児童支援課	就園前のお子さんの発達や、育児全般、児童虐待について。※電話相談可。	家庭児童支援課要保護児童担当(☎56・3113)
DV相談	毎週月～金曜日	午前8時30分～午後5時	市役所家庭児童支援課	配偶者などからの暴力に関する相談。※電話相談可。	家庭児童支援課DV相談担当(☎56・3113)
児童相談	日曜日・祝日を除く毎日	午前9時～午後4時 ※土曜日は正午まで。	市役所家庭児童支援課 ※土曜日は多目的室A。	児童の性格や家族関係、学校生活などの電話・面接相談。※予約も可。	家庭児童支援課児童相談担当(☎56・0324)
母子家庭相談	毎週月～金曜日	午前8時30分～午後5時	市役所家庭児童支援課	母子家庭の困りごとや自立生活に関すること	家庭児童支援課母子担当(☎65・2179)
児童巡回相談	5月8日(木)	午前10時～午後3時	総合福祉センター相談室	療育手帳の新規交付・再判定に関すること。事前に予約が必要	西三河福祉相談センター(☎0564・27・2779)
内職相談	毎週金曜日	午前10時～午後3時	総合福祉センター相談室	内職の紹介と事業所の登録	福祉課社会福祉担当(☎65・2114)
障害者虐待相談	毎週月～金曜日	午前8時30分～午後5時	障害者虐待防止センター(市役所福祉課内)	障害者に対する虐待に関する相談。※電話相談可。	障害者虐待防止センター(☎65・2117)
こころの相談	日曜日・祝日を除く毎日	午前9時～午後5時 ※土曜日は正午まで。	地域活動支援センターめだか工房	精神障害者と家族の困りごと	地域活動支援センターめだか工房(☎64・6775)
知的障害者相談	毎月第2水曜日	午前9時～正午	総合福祉センター相談室	知的障害者と家族の困りごと	福祉課障害者福祉担当(☎65・2113)
身体障害者相談	毎月第1・第4月曜日	午前9時～正午	総合福祉センター相談室	身体障害者と家族の困りごと	〃
結婚相談	毎週火曜日と毎月第1・第3日曜日	午後1時～3時	総合福祉センター相談室	結婚相手の紹介。※申込金500円と写真2枚が必要。	市社会福祉協議会総務課(☎56・5900)
児童・生徒心配ごと相談	毎週月～金曜日	午前9時～午後4時	中央ふれあいセンター 一色健康センター	小・中学生のいじめや不登校などに関する心配ごとや悩みごと。※面接相談可。	児童・生徒支援センター(☎57・0555/☎73・4572)
育児相談	毎週月～金曜日	午前8時30分～午後5時	子育て支援センター(ハツ面保育園内)	就学前のお子さんの育児、生活習慣、心配ごとなど	子育て支援センター(☎57・2602)

※西尾警察署の「困りごと相談☎57・0110」や名古屋法務局西尾支局の「人権相談☎57・2622(毎週水・木曜日、午前10時～午後4時)」、西三河県民生活プラザの「法律相談☎0564・27・0800(西三河総合庁舎1階、第2水曜日、午後1時30分～3時、要予約)」もご利用ください。

みんなの 情報ガイド

このコーナーの内容は市民の皆さんなどからの原稿を基に作成しています。費用が無料のもの、どなたでも参加できるもの、申し込み期限などの期日の定めがないものは、金額、対象者、期日を記載していません。紙面の都合で全てをお伝えできませんので詳細については各記事の問合先に確認してください。

講座

お寺ヨガですっきりリフレッシュ♪

初めてでも体が硬くても大丈夫。呼吸に合わせて動き、心と体をじっくりほぐしましょう。▶日時/4月24日(休)、5月15日(休)・25日(日)・29日(休)午前10時～11時30分※1回ずつの受講可。▶場所/唯法寺(順海町)▶費用/1,000円(お茶とプチお菓子付き)▶申込・問合先/電話またはEメールで生田(☎080・5100・3710/✉naturel.peach1123@gmail.com/今川町)へ。

講座

呼吸メソッドで心身エクササイズ

心地よい呼吸とイメージで、なりたい自分になれる心身エクササイズ。▶日時/毎週水曜日午前10時～11時15分▶場所/吉良町上横須賀神ノ木45-4▶参加料/1回500円▶申込・問合先/電話またはEメールで藤井(☎090・5242・0184/✉designsyoga@yahoo.co.jp/一色町)へ。

講座

普通救命講習会

▶対象/市内在住または在勤、在学の方▶日時/5月25日(日)午後1時30分～4時30分▶場所/市消防本部大会議室▶定員/15人(先着順)▶申込方法/4月20日(日)～5月15日(日)に住所・氏名・電話番号・勤務先を記入の上、ファクスで西尾市応急手当普及ボランティアの会 中根 (FAX54・4387/下町)へ。▶問合先/同会 鈴木(☎090・7673・9643/須脇町)

催し

第44回西尾市民ゴルフ大会

▶対象/市内在住または在勤の社会人。ただし、アマチュアに限る。▶期日/6月14日(日)▶場所/西尾ゴルフクラブ▶定員/280人(先着順)▶参加料/3,000円※プレー代は各自負担。▶申込方法/参加料を添えて、西尾ゴルフクラブまたは吉良カントリークラブ、市内の西尾信用金庫へ。▶問合先/西尾ゴルフ協会(☎72・2111/西尾ゴルフクラブ内)

講座

市民公開講座「あなたにもできるガンの予防」

心療内科医であり、がんの専門医でもある現役医師がメンタル面からのがん予防について語ります。▶日時/5月17日(日)午後2時～3時30分▶場所/文化会館小ホール▶定員/340人(先着順)▶講師/定塚メンタルクリニック院長 定塚甫氏▶問合先/杉浦(☎54・6033/高島町)

講座

中国語の日常会話教室

▶日時/4月26日(日)午後4時～5時▶場所/ホワイトウェイブ21会議室▶定員/10人▶申込・問合先/4月25日(日)までに、電話またはEメールで田紅玲中文教室 小田(☎090・6576・9507/denkoureyi@yahoo.co.jp/寄住町)へ。

募集

2014アフリカへ毛布をおくる運動

アフリカへ送る毛布を募集します。新品や洗濯済みのシングル毛布をお持ちください。また、海外輸送費の募金も行います。▶日時/5月18日(日)午前10時～午後2時▶場所/おしろタウン・シャオ、ドミニー色店、ドミニー吉良店、Aコープ幡豆店▶問合先/アフリカへ毛布をおくる運動推進委員会 牧(☎090・8133・2505/吉良町)

講座

社交ダンスで生涯学習の向上と親睦を

社交ダンスで、健康で楽しい人生を送りましょう。▶対象/市内在住の方▶日時/毎週土曜日午後7時30分～8時45分▶場所/吉良町公民館▶定員/10人程度▶費用/1回300円▶申込・問合先/電話で伴(☎080・4221・8569/一色町)へ。

催し

子育て支援セミナー「できる子を育てる」

子育ての悩み相談や講演会を行います。▶対象/市内在住の方。子連れでも可▶日時/5月11日(日)午前10時～正午▶場所/総合福祉センター▶定員/25人▶費用/100円(お茶代)▶申込・問合先/4月19日(日)から、電話またはファクスで河上(☎&FAX54・4128/桜町)へ。

募集

親子ワイワイクラブのお友達

親子で楽しく遊びます。気軽に見学へお越しください。▶対象/就園前のお子さんとその保護者▶期日など/ワイワイチーム…毎水曜日、あひるちゃんチーム…毎木曜日▶時間/午前10時～11時30分▶場所/鶴城ふれあいセンター▶費用/月額(3回)2,000円▶問合先/早川(☎54・3858/天神町)、石川(☎56・4432/鎌谷町)

催し

西尾・岩村友好の会 アトラクション

西尾城天守台石垣の完成を祝い、西尾城にまつわる歌や吟詠、剣舞を披露します。▶日時/5月24日(日)午後2時～4時▶場所/西尾商工会議所大ホール(寄住町)▶定員/200人▶問合先/西尾・岩村友好の会 斎藤(☎59・7096/寺津町)

催し

桜サローネキルト 教室 一日だけのミニキルト作品展

個性あふれるタペストリーや手作りの小物などを展示します。▶日時/5月4日(日)午前10時～午後4時▶場所/旧近衛邸(歴史公園内)▶その他/キルト小物の販売も行います。▶問合先/岩崎(☎090・6460・3545/桜町)

募集

にしお観光ボランティアガイドの会会員

▶対象/西尾の観光・文化施設などに興味があり、人とのふれあいが好きな方。知識や経験は問いませんが、簡単な審査があります。▶会費/年額1,000円▶申込・問合先/にしお観光ボランティアガイドの会 長谷川(☎57・4089/徳次町)

催し

西尾合唱団第70回記念定期公演

モーツァルト作曲「レクイエム」やショパン作曲「ピアノ協奏曲第一番」などを演奏します。▶日時/5月11日(日)午後2時開演▶場所/文化会館大ホール▶入場料/2,000円(高校生以下500円)▶出演/田中瑞穂、夢藤哲彦、ガハブカ奈美、福永圭子、畑儀文ほか▶問合先/西尾合唱団 三浦(☎56・5177/花ノ木町)

《このコーナーに掲載する記事を募集》申し込みは所定の投稿用紙に必要事項を記入の上、掲載を希望する号の前月の10日までに、直接またはファクスで秘書課広報担当(☎65・2159/FAX57・1313)へ。投稿用紙は同担当に用意。市のホームページからもダウンロードできます。ただし、紙面の都合により掲載できない場合もあります。営利目的や政治・宗教関係、特定の人や団体のみを対象とした記事などはお断りします。



神谷 彩由花ちゃん
(寄住町)

平成24年4月生まれ
すてきな笑顔のあゆちゃん☆どんな女の子になるかな？楽しみだよ。



稲垣 璃空くん
(楠村町)

平成24年4月生まれ
兄弟で一番のわんぱくりっくん☆たくましく育ってね！



稲垣 菜都ちゃん
(山下町)

平成24年9月生まれ
菜都の笑顔でみんな毎日幸せ♡笑顔のすてきな人になってね！



今井 葵ちゃん
(桜木町)

平成23年10月生まれ
歌と踊りが大好きなあおちゃん。パパとママの宝物だよ。

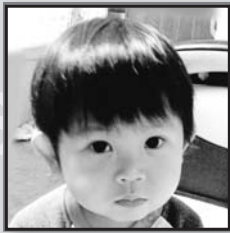

佐藤 颯くん
(上道目町)

平成24年4月生まれ
食いしん坊の颯くん♡たくさん食べて元気で優しい子に育ってね♪



高司 彩加ちゃん
(小焼野町)

平成23年11月生まれ
外あそびが大好きな彩ちゃん♡明るく元気いっばいに育ってね☆



石川 羽琉くん
(一色町)

平成24年4月生まれ
大好きな歌とおしゃべりでみんなを笑顔にしてくれてありがとう。



牧野 楓花ちゃん
(吉良町)

平成24年10月生まれ
食欲満点☆いつも元気なふーちゃん♡たくさんの笑顔がありがとう。

キッズアルバム



5月の休日診療案内 Consultas durante o feriado

在宅当番医 診療時間：午前9時～正午、午後1時～5時

3日(祝)	なかざわ記念クリニック (整) 寄住町洲田 ☎54・3115
4日(祝)	黒部眼科 (眼) 西幡豆町西見影 ☎62・2340
5日(祝)	宍戸整形外科 (整・リハビリ) 塩町 ☎56・8177
6日(休)	加藤耳鼻咽喉科医院 (耳・気・小・アレ) 矢曾根町赤地 ☎56・3309
11日(日)	かとう皮フ科 (皮・形外) 徳次町下十五夜 ☎54・9900
18日(日)	小野田整形外科クリニック (整・麻・リウマチ) 丁田町上ノ切 ☎54・3022
25日(日)	湯口眼科医院 (眼) 桜木町4丁目 ☎57・2078

西尾市休日診療所 ☎55・0800

熊味町小松島12 (西尾市保健センター西隣)

●内科・小児科

受付時間 午前8時45分～11時30分
午後1時～4時30分

診療時間 午前9時～正午
午後1時～5時

●歯科

受付時間 午前8時45分～11時30分

診療時間 午前9時～正午

◆持ち物 健康保険証、医療費受給者証、診療費など

●休日・時間外の相談

▶救急医療情報センター(☎54・1133) …24時間対応で受診可能な医療機関を紹介します。

▶小児救急電話相談(☎#8000、☎052・962・9900) …夜間(午後7時～11時)に子どもの急病について相談に応じます。

編集雑記

今春の人事異動により、5年間所属しました秘書課広報広聴グループを離れることになりました。在任中は、合併や市制60周年など大きな出来事がありました。広報紙づくりや、他に担当していました市政懇談会などを通して多くの市民の皆さまと出会い、温かいご協力をいただきありがとうございました。そして、毎月2回広報を各お宅へ配布して下さる町内会の役員の方々の皆さま、ありがとうございます。今後とも「広報にしお」をよろしく願います。(清)

[編集・発行]

〒445-8501

愛知県西尾市寄住町下田22

西尾市企画部秘書課

☎0563・56・2111 (代表)

☎0563・65・2159 (直通) / FAX0563・57・1313

URL (パソコン) <http://www.city.nishio.aichi.jp/>

(携帯電話) <http://www.city.nishio.aichi.jp/mob/>

E-mail nishio@city.nishio.lg.jp

●広報にしおは再生紙を使用しています。



バーコード対応の携帯電話で上のマークを読み取ってください。「モバイル@西尾市役所」で身近な生活情報が見られます。