

# お知らせ

催し

## 農業体験ツアー タッチ・ザ・アグリ

**対** 農業に興味のある未婚女性で、20歳〜おおむね35歳の方

**時** 9月20日(日) 午後1時〜8時ごろ

**内** 梨狩り、五平餅作り、パーベキューなど

**定** 20人(先着順)

**¥** 2000円(お土産付き)

**主催** 西尾4Hクラブ：市内在住の青年農業者リーダー(平均年齢26歳)で構成され、さまざまな交流イベントを行っています。

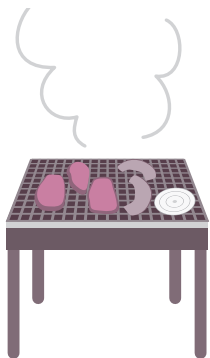

**申** 住所・氏名・年齢・電話番号を、電話またはEメールで市農林水産課農畜産担当(☎65・2136 / ✉nosui@city.nishio.lg.jp)へ。

## 岩瀬文庫古文書講座『虫愛づる姫君』を読んでみよう

**時** 9月27日(日) ①午前10時30分 ②午後1時30分

※①②は同じ内容

**場** 岩瀬文庫研修ホール(地階) 内平安時代後期に書かれた短編小説集『堤中納言物語』

より、虫が大好きな変わり者のお姫君の話を読みます。江戸時代中期の公家を書いた写本をテキストにします。

**定** 各30人(先着順)

**¥** 1000円(資料代)

**申** 9月12日(土)午前9時から直接または電話で岩瀬文庫(☎56・2459)へ。

**他** 事前に資料をお渡しします。

## 第2回ばらネットセミナー みんなで取り組む地域の防災

**時** 9月26日(土) 午後1時30分

**場** 矢田ふれあいセンター

**内** 避難所運営ゲーム(HUG)

で、南海トラフ巨大地震など大規模災害を想定した避難所生活を模擬体験します。  
**定** 40人(先着順)

**¥** 無料

**講** ソーシャル・アクティビ

**表** 取締役 林加代子氏

**申** 9月15日(火)までに、住所

・氏名・電話番号を直接または電話、ファクス、Eメールで地域支援協働課市民

協働担当(☎65・2178 / FAX 57・1314 / ✉youyou@city.nishio.lg.jp)へ。

**他** 託児を希望する方は、申し込み時に予約してください(先着10人)。

## 第32回全国都市緑化 あいちフェア



花と緑の夢あいち

**時** 9月12日(土)〜11月8日(日)

**場** メイン会場：愛・地球博記念公園(長久手市)

**内** 愛知万博開催から10周年を記念して、あいちの花を十分に楽しめるイベント「第32回全国都市緑化あいちフ

エア」を開催します。メイ

ン会場や西尾市をはじめと

する県内各地のサテライト

会場でのイベントのほか、

「サツキとメイの家」の公開で愛知万博とゆかりの深いスタジオリとタイア

ップした特別企画「ジブリの大博覧会」も開催します。

**他** ジブリの大博覧会は有料です。詳しくはイベントのホームページをご覧ください。

**問** 第32回全国都市緑化フェア実行委員会(☎052・954・6635)、市公園緑地課維持管理担当(☎65・2149)

## きらきら万歩会 市内ウォーキング

**対** 市内在住の方

**時** 10月9日(金) 午前9時40分〜午後2時10分

※荒天中止

**集** 集合場所 市役所西玄関 憩の農園(斉藤町)まで歩き、園内を散策します。帰りは

名鉄福地駅まで歩き、解散します。

**定** 20人(先着順)

**¥** 1000円

※交通費は自己負担

**申** 9月8日(火)〜25日(金)に、電話で吉良保健センター(☎32・3001)へ。

広告

墓石

すべてを忘れあの人を  
偲ぶ場所がある…  
石のおかだや

☎0120-54-2514  
http://ishinookadaya.com

本 店・西尾市今川町馬捨場41-1(西尾郵便局南400m)  
貝吹店・西尾市貝吹町金葛10-1(永良バス停前)

広告

相続・離婚・債務整理  
交通事故の相談は初回無料  
その他、労働・企業法務・刑事事件応需

夜間・休日法律相談可

愛三西尾  
法律事務所

代表弁護士/井上洋一(愛知県弁護士会所属)  
西尾市桜木町3丁目51-3 林ビル2F  
TEL.0563-53-0220 駐車場あり www.aisan-law.jp

広告

市街化調整区域の土地利用・売買には  
さまざまな法的制限があります

農地転用 建築許可  
売買 賃貸 相続

調整区域・  
農地のごとく  
経験と実績の

正海行政書士事務所

西尾市住崎四丁目106番地 行政書士 正海 浩

私たちも  
相談しました!

☎相談はお気軽に  
0563-54-7707

# 市営住宅入居者募集

Inscrições dos Apartamentos Municipais Abertas

募集している市営住宅一覧

| 住宅名                   | 間取りなど            | 家賃(円)             | 戸数             |
|-----------------------|------------------|-------------------|----------------|
| 宮浦住宅<br>(米津町宮浦68)     | 4階/4階建<br>3DK 水洗 | 21,300<br>~41,900 | 1<br>(一般世帯向)   |
| 埋畑住宅<br>(吉良町萩原埋畑91-1) | 4階/4階建<br>3DK 水洗 | 25,800<br>~50,600 | 1<br>(一般世帯向)   |
| 父橋住宅<br>(室町中屋敷80)     | 平屋<br>2K 水洗      | 4,000<br>~7,900   | 1<br>(一般・単身者向) |

**時** 申込期間 ▶ 9月4日(金)~11日(金)

**時** 抽選日時 ▶ 9月18日(金) 午前10時開始

**時** 入居可能日 ▶ 11月1日(日)

**他** 単身者向は年齢などに制限があります。また、上記以外で随時入居できる住宅を用意できる場合があります。

**問** 建築課管理・住宅担当 (☎65・2146)



**場** 市役所52会議室(5階)  
**時** 10月27日(火)、11月16日(月)  
 午後1時30分~3時30分  
**場** 市役所52会議室(5階)  
**内** ▼1回目:講義・演習「ねむれるカラダ」で明るい介護生活を「眠りの質を高め心と身体を健やかに保つ、体幹ウォーキング」▼2回目:講義・演習「生活機能の低下を防ぐ! 家庭で

骨粗しょう症予防料理教室

## 福祉

家庭介護のためのハーフトフルケアセミナー

**対** 市内在住で高齢者を介護している方、または介護に関心のある方

**時** 10月27日(火)、11月16日(月)

**時** 午後1時30分~3時30分

**場** 市役所52会議室(5階)

**内** ▼1回目:講義・演習「ねむれるカラダ」で明るい介護生活を「眠りの質を高め心と身体を健やかに保つ、体幹ウォーキング」▼2

**目**:講義・演習「生活機能の低下を防ぐ! 家庭で

できる筋力アップの運動」

**定** 20人(先着順)

**無** 料

**申** 問 9月9日(水)から、直接または電話で長寿課地域支援担当(☎65・2120)へ。



できる筋力アップの運動」

**定** 20人(先着順)

**無** 料

**申** 問 9月9日(水)から、直接または電話で長寿課地域支援担当(☎65・2120)へ。

**対** 介護福祉士、介護職員初任者研修、介護職員基礎研修、ホームヘルパー1・2級、看護師のいずれかの資格を有する60歳未満の方で、介護現場で働いたことがない方や、しばらく現場を離れている方

潜在ホームヘルパーの訪問介護体験

**対** 介護福祉士、介護職員初任者研修、介護職員基礎研修、ホームヘルパー1・2級、看護師のいずれかの資格を有する60歳未満の方で、介護現場で働いたことがない方や、しばらく現場を離れている方

**内** 同行訪問を行います。また、希望者には就労相談を行います。

**定** 10人程度

**無** 料

**申** 問 9月1日(火)~18日(金)午前8時30分~午後5時15分に、電話で市社会福祉協議会ホームヘルパーステーション(☎56・1151/総合福祉センター内)へ。ただし、土・日曜日を除く。

**他** 初回オリエンテーションは申込期間後に連絡します。

## 住宅用火災警報器と家具などの転倒防止金具の取り付け費用を助成

### ●住宅用火災警報器の設置

**設置個数** 1世帯2個まで。ただし、寝室と台所が別の階にある場合は3個まで。

**無** 料

**他** ①火災警報器の設置は1世帯1回限りで、以前に同一世帯で利用した方がいる場合は申請できません。

②火災警報器の取り外しや設置後の維持管理は各自で行ってください。

③設置作業終了後に火災警報器の移動や取り外し、不具合などにより生じた一切の被害について責任は負いません。

④借家などの場合は、所有者の承諾が必要です。

### ●家具などの転倒防止金具の取り付け

**設置個数** 1世帯5か所まで

**他** ①利用頻度の高い部屋の家具を対象とします。

②取り付けは、1世帯1回限りで、作業時間は2時間以内とします。

③建物の構造により、特殊な金具を使用する場合があります。

④いったん取り付けした金具の取り外しはしません。

⑤借家の場合は、所有者の承諾が必要です。

⑥作業終了後の家具の移動や取り外しに伴う事故の補償はしません。

⑦災害発生時に家具転倒などの事故の補償はしません。

### ◆共通事項

**対** 市内在住で、次のいずれかに該当する方

①世帯全員が65歳以上で、介護保険法の保険料の所得段階が第1~第7段階の方

②身体障害者手帳1~3級を持っている方

③療育手帳A判定またはB判定を持っている方

④精神障害者保健福祉手帳1級または2級を持っている方

**申** 問 長寿課高齢者福祉担当 (☎65・2121)

福祉課障害者福祉担当 (☎65・2113)

子育て支援センターくさの実「赤ちゃん広場」

**対** 4か月以上1歳未満のお子さんとその保護者で、原則8回全てに参加できる方。ただし、初めての方に限りまず。

**時** 9月16日～11月11日の毎週水曜日 全8回 午前10時～正午

**場** 子育て支援センターくさの実（くさの実保育園内）

**内** 赤ちゃん体操や絵本の読み聞かせ、おやつ・おもちゃづくりなど

**定** 8組  
**¥** 2000円

**申** 9月8日(火)午前9時45分～10時に、直接くさの実保育園へ。申し込みは保護者に限ります。申込時間内に定員を超えた場合は、午前10時から抽選

**問** 子育て支援センターくさの実（☎56・8311）

子育て支援センターくさの実「遊ぼう会」

**対** 1歳以上のお子さんとその保護者で、原則として4回すべてに参加できる方。ただし、支援センターくさの実の子育て講座に初めて参

加する方を優先。

**時** 10月8日～29日の毎週木曜日 全4回 午前10時～11時30分

**場** 住崎1号公園  
**内** 季節を感じながら、親子ふれあい遊びや全身を使った遊びをします。

**定** 20組（先着順）  
**¥** 無料

**申** 9月7日(月)午前10時～11日(金)午後3時に、直接または電話で子育て支援センターくさの実（☎56・8311/くさの実保育園内）へ。申し込みは保護者に限りません。

**対** 就園前のお子さんとその保護者

子育て支援センターやつおもて育児講座「人形劇」

**時** 10月6日(火) 午前10時～11時

**場** 八ツ面保育園遊戯室  
**内** 一色お話会による人形劇

**定** 30組（先着順）  
**¥** 無料

**申** 9月7日(月)午前9時30分から、直接子育て支援センターやつおもてへ。電話での申し込みはできません。

**問** 子育て支援センターやつおもて（☎57・2602/八ツ面保育園内）

講座案内

共通事項 **申**問 市社会福祉協議会（☎56・5900/総合福祉センター内）

社会福祉協議会講座

**対** 市内在住の方

**場** 総合福祉センター第3会議室（2階）  
**申**時 9月7日(月)午前9時～25日(金)午後5時に、直接または電話で。ただし、土・日曜日、祝日を除く。

| 講座名          | 日時など                             | 内容                           | 定員           | 費用 | 講師              |
|--------------|----------------------------------|------------------------------|--------------|----|-----------------|
| 傾聴ボランティア養成講座 | 10月2日(金)・9日(金) 全2回<br>午前10時～午後3時 | 傾聴について理解を深め、必要な知識と基礎技術を習得します | 30人<br>(先着順) | 無料 | 愛知教育大学准教授 佐野真紀氏 |

老人福祉センター講座

**対** 市内在住の60歳以上の方（年齢は10月2日時点）

**申**時 9月3日(木)～18日(金)午前9時～午後5時に、直接または電話で。ただし、土・日曜日を除く。申し込み期間内に定員を超えた場合は抽選し、結果を通知します。

**場** 総合福祉センターふれあいホール（4階）

| 講座名          | 日時など                                  | 内容                              | 定員  | 費用     | 講師     |
|--------------|---------------------------------------|---------------------------------|-----|--------|--------|
| アンチエイジングヨガ講座 | 10月2日～12月18日の毎週金曜日 全10回<br>午後1時30分～3時 | ヨガを学び、心身のバランスを整え、アンチエイジングを目指します | 20人 | 2,000円 | 三樹ひろみ氏 |

母子福祉センター講座

**対** 市内在住の母子家庭の母親

**場** 総合福祉センター笑楽亭（4階）  
**申**時 9月4日(金)～11日(金)午前9時～午後5時に、直接または電話で。ただし、土・日曜日を除く。

| 講座名    | 日時など                    | 内容                          | 定員           | 費用 | 講師       |
|--------|-------------------------|-----------------------------|--------------|----|----------|
| 笑いヨガ講座 | 10月11日(日)<br>午後1時30分～3時 | 笑いの体操とヨガの呼吸法を組み合わせた運動法を学びます | 20人<br>(先着順) | 無料 | 笑いヨガリーダー |



**9** 月の献血

**25日(金)** 午前9時30分～正午、午後1時～4時  
 …市役所

**28日(月)** 午前9時30分～正午、午後1時～4時  
 …市役所

問合せ先  
 福祉課社会福祉担当 (☎65・2114)



運動器の機能が低下している方、またはその恐れのある方が、個人の状況に合わせた

**ころばん教室**

無料  
 事前申し込みは不要  
 子育て支援センターいっしき (☎72・7278)

対 就園前のお子さんとその保護者  
 時 9月17日(木) 午前9時45分～11時15分  
 場 一色健康センター  
 内 親子で体操やふれあい遊びを行います。子育て支援センター職員による手遊び、絵本の読み聞かせなどもあります。

**子育て支援センターいっしき「出張あそびの広場」**

運動の方法を学ぶ教室です。対 65歳以上79歳以下(各教室初日現在)の方で、次の5つのうち3つ以上に該当すると思われる方。ただし、過去に参加したことがある方を除く。

- ・階段を手すりや壁を伝わらずに上れない。
- ・椅子に座った状態から何もつかまらずに立ち上がれない。
- ・15分続けて歩けない
- ・この1年間に転んだことがある。
- ・転倒に対する不安が大きい。

時 ①10月1日～28年3月中旬の毎回木曜日 全20回  
 午前9時30分～11時30分  
 ②10月30日～28年4月中旬の毎回金曜日 全20回  
 午前9時30分～11時30分

場 ①老人の家鶴城会館(末広町)

②一色健康センター  
 内 筋力トレーニングやストレッチ体操を行います。

定 各10人(先着順)  
 料 1000円(傷害保険料)  
 申 ①は9月17日(木)、②は10月16日(金)までに、直接または電話で長寿課地域支援事業担当(☎65・2120)へ。

他 健康状態により、参加できないことがあります。交通

費の助成もあります。

**認知症介護家族交流会**

対 認知症の方を介護している家族  
 時 9月30日(水) 午後1時30分～3時30分  
 場 市役所52会議室(5階)

無料。ただし、場合により飲食代など実費負担あり

事前申し込みは不要  
 長寿課地域支援事業担当 (☎65・2120)

**障害者扶助料を振り込みます**

障害者扶助料9月期分(4月～9月分)を9月18日(金)に振り込みます。金融機関でご確認ください。

福祉課障害者福祉担当 (☎65・2113)

**高齢者よろず相談**

対 市内在住の高齢者または高齢者を介護している家族  
 時 9月25日(金) 午後1時30分～3時(30分この予約制)

場 市役所15相談室(1階)  
 内 健康や保健、医療に関することや介護サービスに関するなど高齢者に関する相談全般

無料

講 地域包括支援センター職員  
 申 9月18日(金)までに、直接または電話で長寿課地域支援事業担当(☎65・2120)へ。



**一色健康体操**

対 市内在住の方  
 時 10月1日・15日、11月5日・19日、12月3日・17日、28年1月7日・21日、2月4日・18日、3月3日・17日の毎回木曜日 全12回  
 午後1時30分～3時

場 一色健康センター  
 内 正しい姿勢づくりの体操とストレッチのための運動をします。

料 1000円  
 定 35人(先着順)

講 健康づくりボランティア  
 一色健康体操グループ

申 9月8日(火)から、電話で吉良保健センター(☎32・3001)へ。

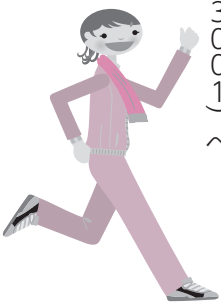

樹齢数百年の恵と暮らす 広告

**一枚板**  
 テーブルのお店

山の香舎  
 西尾市一色町赤羽東乾地 103-5  
 ☎0563-65-5518

やまのこうしゃ 検索

夜間・土日相談可(要予約) 広告

**弁護士法人 心** 相談料0円(交通事故被害・後遺障害・過払い金・借金・相続・遺言)  
\*その他は初回30分程度無料。以降30分原則5000円(税別)

企業法務・交通事故・後遺障害・過払い金・借金・相続・遺言・刑事他

所属弁護士 26名!!

過払い金 無料診断サービス 実施中

交通事故 損害賠償額 後遺障害 適正等級 無料診断サービス実施中

名古屋法律事務所 <愛知県弁護士会> 名古屋みなと法律事務所 <愛知県弁護士会>

名古屋駅 0.5分 イオンモール名古屋みなと内(荒子川公園駅5分)

0120-41-2403 (一般電話:052-485-6003) 詳細は⇒http://kokoro.la  
\*主たる事務所は愛知県弁護士会所属 <>内は弁護士会名です

**健康づくり推進員活動  
健康講座「お口と全身  
の健康との関わり」**

**対** 市内在住の方

**時** 10月9日(金) 午後1時30分  
～3時

**場** 西尾市保健センター

**内** 口の健康状態が体に及ぼす  
影響を学びます。

**講** 歯科医師 神谷光男氏

**他** 事前申し込みは不要

**問** 西尾市保健センター (☎57  
・0661)

**健康づくり体験講座**

**対** 市内在住で、全9回に参加  
できる方

**時** 10月6日・13日・20日、11  
月10日・17日、12月1日・  
8日・15日・22日の毎回火  
曜日 全9回 午後1時30  
分～2時30分

**場** 福地ふれあいセンター

**内** 腰痛や膝痛でお悩みの方に  
も役立つ「美しくなる・楽  
しくなる体操」です。

**定** 20人

**料** 2000円

**講** 健康づくりボランティア  
げんき体操

**申** 9月8日(火)午後1時～2時  
30分に、直接福地ふれあい  
センターへ。電話での申し

込みにできません。申し込  
み時間内に定員を超えた場  
合は、新規申し込みの方を  
優先します。

**問** 西尾市保健センター (☎57  
・0661)

**運動ダイエットクラス  
10月開始コース**

自分に合った3か月間の運  
動でダイエットをサポートし  
ます。グループコースと個別  
コースが選択できます。

**対** 市内在住の20～74歳で、B  
MI【体重(kg)÷身長(m)÷身  
長(m)】が23以上の方

**●** グループコース  
**時** 10月7日(水)・14日(水)・28日  
(水)、11月11日(水)・25日(水)、  
12月9日(水)・22日(水) 全7  
回 午前9時30分～11時30  
分

**内** 講師による運動講座。初回  
はオリエンテーションなど  
を、2回目以降は運動の実  
践を行います。

**料** 5000円

**●** 個別コース  
**内** 自分の都合に合わせて、中  
央体育館トレーニング室で  
運動します。3回分の利用  
料を補助します。

**※** 10月7日(水)午前9時30分  
からのオリエンテーショ  
ンに必ずご参加ください。

**募集**

**募集**

**市民病院の職員**

**採用職種・募集人員・受験資格**  
下表のとおり

**採用予定日** 28年4月1日

**※** 免許取得見込者が28年3  
月末までに免許を取得で  
きない場合は、不採用と  
なります。

**試験日** 9月27日(日)

**場** 市民病院講堂(2階)

**申込期間** 9月1日(火)～16日  
(水) 午前8時30分～午後5  
時。ただし、土・日曜日を  
除く。

**提出書類**(各1通) ①受験申  
込書 ②学業成績証明書  
③卒業証明書または卒業見  
込証明書 ④身体検査書

◆共通事項  
中央体育館  
定10人(先着順)  
健康運動指導士、保健師  
通院中の方は、主治医に相  
談の上、お申し込みくださ  
い。

**申問** 9月7日(月)～25日(金)に、  
電話で西尾市保健センター  
(☎57・0661)へ。

**採用職種・募集人員・受験資格**

| 採用職種  | 募集人員 | 受験資格  |
|-------|------|---|
| 作業療法士 | 1人程度 | 昭和60年4月2日以降に生まれた方で、作業療法士の免許を有する方、または取得見込みの方 |
| 理学療法士 | 1人程度 | 昭和60年4月2日以降に生まれた方で、理学療法士の免許を有する方、または取得見込みの方 |
| 看護師   | 5人程度 | 昭和45年4月2日以降に生まれた方で、看護師の免許を有する方、または取得見込みの方   |

(1年以内に受診したものの) ⑤資格証明書の写し  
(免許所有者のみ)

**※** 募集要項・受験申込書は  
市民病院管理課に用意。

市民病院ホームページか  
らダウンロードできま  
す。

**申問** 提出書類を持参の上、原  
則として本人が直接市民病  
院管理課職員担当(☎56・  
3171)へ。



産科、婦人科、小児科 **広告**

ユニセフ/WHO認定  
「赤ちゃんにやさしい病院」

**YAMADA**  
OBSTETRICS & GYNECOLOGY  
**CLINIC**

医療法人尚志会 **山田産婦人科**

お気軽にご相談ください (〒445-0813) 愛知県西尾市若松町38  
TEL 0563-56-3245 http://www.yamada.or.jp

～相続に詳しい司法書士・税理士・弁護士がチームでサポートします!～ **広告**

**あいち相続サポートセンター**

相続・遺言・相続税等でお悩みの方へ

- 相続手続きは何かから行えばいいの?
- 家族関係が複雑、遺産分割はどうするの?
- 相続税について教えてほしい。
- 遺言書が見つかった、どうすればいいの?
- 残された家族のために遺言書を残したい。

- ワンストップサービスで複雑な相続手続きをサポート
- 出張無料相談実施中(フライバナー厳守)
- 土・日の相談も対応します(要電話予約)

まずはお気軽にご連絡ください!  
受付時間/9:00～17:30  
運営事務所/太田哲也司法書士事務所 蒲郡市三谷町八舗120番地

無料相談のご予約は ☎ **0120-170-578**

### 防犯パトロール員の臨時職員

**応募資格** 普通自動車運転免許を有する65歳未満の方  
**募集人員** 1人  
**勤務日時** 月～木曜日の午後2時～5時

※祝日と年末年始の休日を除く。悪天候により休日となる場合があります。

**勤務内容** 防犯パトロール車を運転して、地域住民と共に下校時の児童・生徒の安全の確認などをします。

**賃金** 時給930円  
**通勤費** 1日200円

**採用予定日** 27年10月15日

**選考方法** 面接、書類審査  
**提出書類** 履歴書（3か月以内に撮影した写真を貼付）、

普通自動車免許証の写し  
 ※申込時に普通自動車運転免許証をコピーしますの

**申請** 9月30日(水)までに、提出書類を持参の上、直接危機管理課交通防犯担当（☎65・2196）へ。

### にしお駅伝フェスティバル学生スポーツボランティア

**対** 中学生または高校生の方で、名鉄電車でご来場のこと



地区の方は交通手段を問いません。

**時** 12月20日(日)

**場** 愛知こども園

**内** コース途中監視や受付係、大会準備片付け、選手応援など

**定** 30人程度

**申** 10月1日(木)までに、直接にしお駅伝フェスティバル実行委員会（総合体育館スポーツ課内）へ。

**他** 12月12日(土)に打ち合わせを行います。

**問** にしお駅伝フェスティバル実行委員会（☎54・0002）

### 災害時のボランティアコーディネーター

地震、風水害などの災害時に、土砂除きや室内掃除、片付けなどに、ボランティアを必要とする市民と、全国からのボランティアを結びつける「西尾市ボランティア支援本

部」の運営の協力に当たるボランティアコーディネーターを募集します。

**対** 県または市の防災ボランティアコーディネーター養成講座を修了した方

**募集期間** 随時

**申請住所** 氏名・電話番号を、直接または電話、Eメール

で地域支援協働課市民協働担当（☎65・2178 / 〆 kyoukou@city.nishio.jp）へ。

**他** 「西尾市ボランティア支援本部」は、市と市社会福祉協議会が、地震や風水害などの災害時に、市災害対策本部の決定により総合福祉センター内に設置するもので、NPO・ボランティア

・市民活動団体などの協力により運営します。

### 読書感想画展の作品

**対** 市内在住の小学3年生以下のお子さん

**応募方法** ①読む本：自由

②用紙：四つ切画用紙（幼児・園児は八つ切画用紙でも可）

③画材：自由（絵の具、クレヨンなど）

**賞** 教育長賞3点、金賞5点、銀賞8点、佳作15点

**募集期間** 9月8日(火)～10月

1日(木)  
**申** 直接各市立図書館へ。  
**問** 西尾市立図書館（☎56・6200）

## その他

### 若年者就職相談窓口

就職に関するさまざまな悩みをお持ちの方や大学・高校などを卒業後も未就職状態の方、ニートやフリーター状態から脱却を図ろうとしている方などが早期に就職できるように支援するため、県のアドバイザーによる若年者向けの就職相談窓口を開設します。

**対** 45歳未満の求職者（学生を含む）またはその家族

**時** 9月29日(火) 午後1時～4時

※相談時間は1回50分以内

**場** 市役所31相談室（3階）

**内** 就職に関するさまざまなお話、談に対応します。ただし、職業の紹介はしません。

**定** 3人（先着順）

**費用** 無料

**申請** 9月18日(金)までに、直接または電話で商工観光課商工担当（☎65・2168）へ。

## 今月の納期

- 国民健康保険税（普通徴収分）…第3期
- 介護保険料（普通徴収分）…第3期
- 後期高齢者医療保険料（普通徴収分）…第3期
- 下水道事業受益者負担金…第2期

**納期限** 9月30日(水)  
**その他** □座振替の方は残高をご確認ください。なお、再振替はできません。  
**問合先** 収納課管理担当（☎65・2132）

**9月** 場所・問合先 **リサイクルプラザ**（☎34・8114/クリーンセンター内）  
 休館日/開札日を除く日曜日・祝日

**展示品** 家具・自転車・小物など  
**展示・入札期間** 1日(火)～19日(土)  
**開館時間** 午前9時～正午、午後1時～3時 ※土曜日は午前のみ開館  
**開札日時** 20日(日) 午前10時  
**引取期間** 20日(日)～26日(土)  
**引取方法** 落札者には電話でお知らせします。落札価格（現金）を持参の上、リサイクルプラザへ。

**講習会** ハロウィン飾り  
**日時** 16日(水) 午前10時～正午  
**会場** 学習室（2階）  
**定員** 10人程度（先着順）  
**参加料** 無料  
**持ち物** 未定  
**申込期間** 1日(火)～15日(火)  
**申込方法** 直接または電話で、リサイクルプラザへ。



## 図書館を臨時休館

蔵書点検などのため、9月24日(木)から30日(水)まで図書館を臨時休館します。

**休館となる施設** 西尾市立図書館、一色学びの館(展示室、学習室は利用可)、吉良図書館、幡豆図書館(児童館は利用可)

## 図書の利用ができない施設

ふれあいセンター配本所(寺津・米津・福地・室場・三和)、吉良児童館配本所

※施設は開館しています。

## 返却可能場所

各図書館、市役所西玄関、総合福祉センター、西尾勤労会館の各返却ポスト、ふれあいセンター(寺津・米津・福地・室場・三和・中央・八ツ面・矢田)、吉良児童館、吉良町公民館の各返却窓口

## 9月1日～10日は 屋外広告物適正化旬間

貼り紙や貼り札、立看板、広告板、広告塔などの屋外広告物の設置には、まちの美観や自然環境を守るため、屋外広告物条例による一定の制限

があります。屋外広告物を設置するときは、事前にお問い合わせください。

また、県内で屋外広告業を営むためには、事前に知事の登録を受ける必要があります。屋外広告物条例を守り、美しい愛知づくりを進めましょう。

## 生産緑地地区指定希望申出書の提出は9月末日までに

旧幡豆郡3町地域の市街化区域に農地などを所有し、生産緑地地区の指定を希望する方は、指定希望申出書に必要な書類を添えて、期日までに提出してください。

**申** 9月30日(木)までに、直接市役所都市計画課または各支所へ、郵送の場合は都市計画課(〒445-1850 1住所不要)へ。

**問** 都市計画課計画担当 (☎65・2144)



名鉄蒲郡駅から徒歩約5分

## 三河木綿で小物づくり

蒲郡の地域ブランド「三河木綿」の生地を使って、あなただけのカード入れを作ってみませんか。

**時** 10月10日(土)・11日(日) 午後2時～4時

**場** アンテナショップ<sup>ゆめおりびと</sup>夢織人(マリンセンターハウス内/蒲郡市港町)

**定** 各5人(先着順)

**¥** 500円(材料費を含む)

**申** 開催日前日の午後5時までに、電話で三河繊維産品アンテナショップ夢織人(☎0533・68・2105)へ。

**他** お子さん連れも、気軽にお越しください。

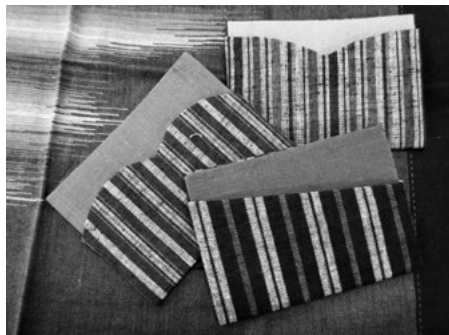

名鉄西尾・蒲郡線の利用促進のため、西尾市と蒲郡市が沿線イベント情報を相互に掲載しています。

名鉄蒲郡駅から徒歩約15分

## 竹島水族館 カピバラショー始めました



日本初!? 前代未聞のカピバラショーを始めました。果たしてカピバラのうみくんは、スタッフのお願いに応じてくれるでしょうか!? お楽しみに!

**時** 開館日の午前11時15分

**場** 竹島水族館カピバラ水槽(蒲郡市竹島町)

**入館料** ▶大人…500円 ▶小・中学生…200円 ※大人1人につき幼児1人無料

**他** アシカショーのような高度な芸はできません。温かい目でご覧ください。混雑時は観覧にくい場合や、カピバラの状態によっては中止する場合があります。

**問** 竹島水族館(☎0533・68・2059)

# 電車で行こう!



# 情報通信

## ■自衛官募集

●採用試験／▶募集種目／①防衛大学校学生(推薦・総合選抜) ②防衛大学校学生(一般前期)、防衛医科大学校(医学科学生・看護学科学生) ▶受付期間／①9月5日(土)～9日(水) ②9月5日(土)～30日(水) ●自衛隊制度説明会 時9月3日(木)・10日(木)・17日(木)・24日(木)午後1時～6時 ◆共通事項／場問自衛隊岡崎出張所(☎0564・21・7303/岡崎市朝日町)

## ■里親養育体験発表会

さまざまな事情で、家庭で暮らすことのできない子どもたちが多数います。県では、こうした子どもたちが家庭的な環境の中で愛情に包まれながら暮らせるように「里親委託」を推進しています。多くの方に「里親養育」を知っていただくために、実際に活動している里親の方が体験発表をします。ぜひ、ご参加ください。時10月3日(土)午前10時30分～正午 場岡崎げんき館多目的室(岡崎市若宮町) 内里親とヘルパー制度の説明、養子縁組型里親の体験発表、養育型里親の体験発表 申事前申し込みは不要 問西三河児童・障害者相談センター(☎0564・27・2779)

## ■佐久島に何が流れ着いたの？ 海岸ビンゴ&工作体験

●漂着物を集めてわくわくビンゴ 対①小学3年生以上のお子さんとその保護者 時10月3日(土)※荒天時は10日(土)に延期 ●漂着物を素材にモバイル作り 対①中学生以上の方 時10月18日(日)※荒天時は31日(土)に延期 ◆共通事項／

時場①名鉄西尾駅…午前8時30分 ②佐久島行船のりば…午前9時10分 申問9月16日(水)までに、はがきまたはファクス、Eメールで西三河県民事務所廃棄物対策課(〒444-8551岡崎市明大寺本町1-4/FAX0564・26・2228/✉nishimikawa@pref.aichi.lg.jp/☎0564・27・2877)へ。詳しくは同事務所ホームページをご覧ください。

## ■STOP! マタハラ「妊娠したから解雇」は違法です

妊娠・出産・育休などの事由の終了から1年以内(実施時期が事前に決まっている、または定期的になされる措置の場合は、事由の終了後の最初のタイミング)になされた解雇や雇止め、降格などの不利益な取り扱い(いわゆるマタニティハラスメント「マタハラ」)については、例外に該当しない限り、男女雇用機会均等法や育児・介護休業法において違法と判断されます。▶マタハラと判断されるケース／①妊娠を聞く前は契約更新を前提にしていたが、妊娠の報告を受けたので雇止めとした。②育休を1年間取りたいと相談されたので、経営悪化などを口実に解雇した。問愛知労働局雇用均等室(☎052・219・5509)

## ■日曜公証相談所 (遺言、離婚、契約など)

●日曜公証相談所 時10月4日(日)午前9時～4時 場西尾公証役場(花ノ木町) 内遺言や離婚、金銭借金、借地、借家、任意後見契約などの作成。会社設立の定款や外国提出書類等の認証など ●無料電話相談 時10月1日(木)～7日(水)午前9時30分～正午、午後1時～4時30分 ▶相談電話番

号/☎03・3502・8239 ◆共通事項 問西尾公証役場(☎54・5699) 他公証役場では午前8時30分～午後5時に、無料相談を行っていますのでご利用ください。ただし、土・日曜日、祝日、年末年始を除く。

## ■不動産鑑定士による 不動産の無料相談会

時10月2日(金)午前10時～午後4時 場市役所55会議室(5階) 内土地価格や地代、家賃、借地権、相続時の土地の分割、不動産の有効利用などの相談 申事前申し込みは不要 問公益社団法人愛知県不動産鑑定士協会(☎052・241・6636)

## ■メンタルヘルスの家族教室

●統合失調症家族教室 対市内在住の統合失調症で治療中の方のご家族 時10月7日(水)・28日(水)、11月11日(水)午後2時～4時 内統合失調症に関する講演と家族同士の交流 ▶申込期限/9月30日(水) ●うつ病家族教室 対市内在住のうつ病で治療中の方のご家族 時10月23日(金)、11月25日(水)、12月9日(水)午後2時～4時 内うつ病に関する講演と家族同士の交流 ▶申込期限/10月15日(木) ●不登校・ひきこもり家族教室 対市内在住の中学生以上のお子さんで、不登校またはひきこもり状態の方のご家族 時10月30日(金)、11月13日(金)午後2時～4時 内不登校やひきこもりに関する講演 他初回は市内の学校関係者も参加します。▶申込期限/10月15日(木) ◆共通事項/場西尾保健所3階大会議室(寄住町) 定各20人(先着順) 申問9月7日(月)から、直接または電話で西尾保健所(☎56・5241)へ。ただし、土・日曜日、祝日を除く。