

## 一色地区の公共交通が便利に

**いっちゃんバス**  
10月1日、運行開始。

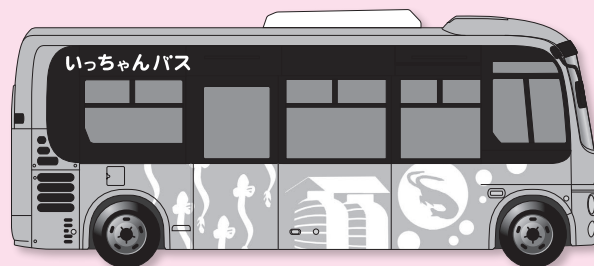
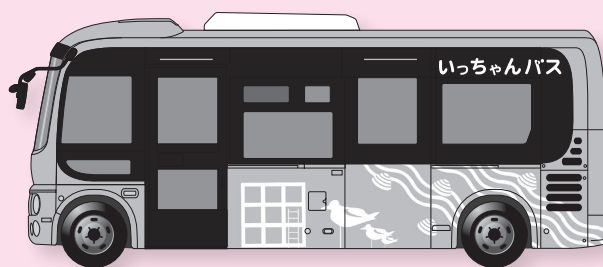
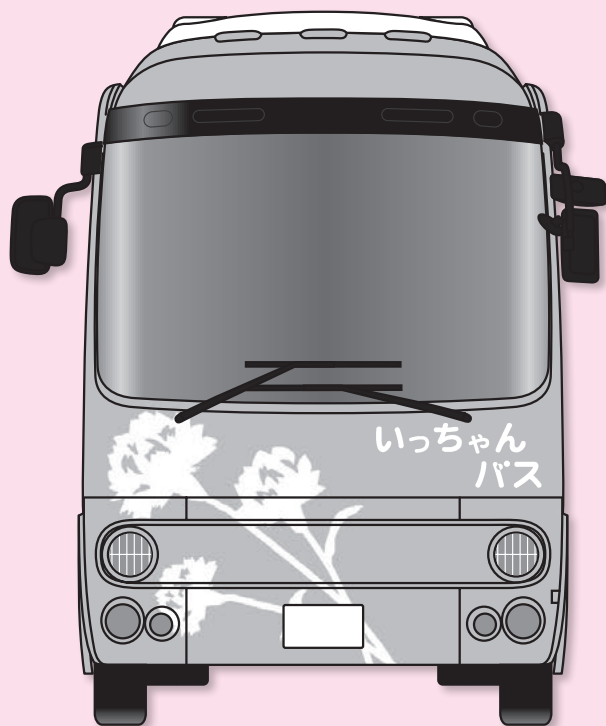

詳しくは2・3ページをご覧ください。

### CONTENTS

トピックス	02
観光information	06
伝えよう！防災のココロ／キッズアルバム	07
お知らせ	08
環境のとびら／いきものふれあいの里の催し	11
健康通信／市民病院Q&A	12
図書館なび／児童館だより	13

保健ガイド (Guia de saúde)	14
※内容の一部をポルトガル語で表記しています。	
Algumas informações de saúde estão em português.	
市民相談	16
みんなの情報ガイド	17
休日診療案内	18



## 運行ルート・停留所・運賃など

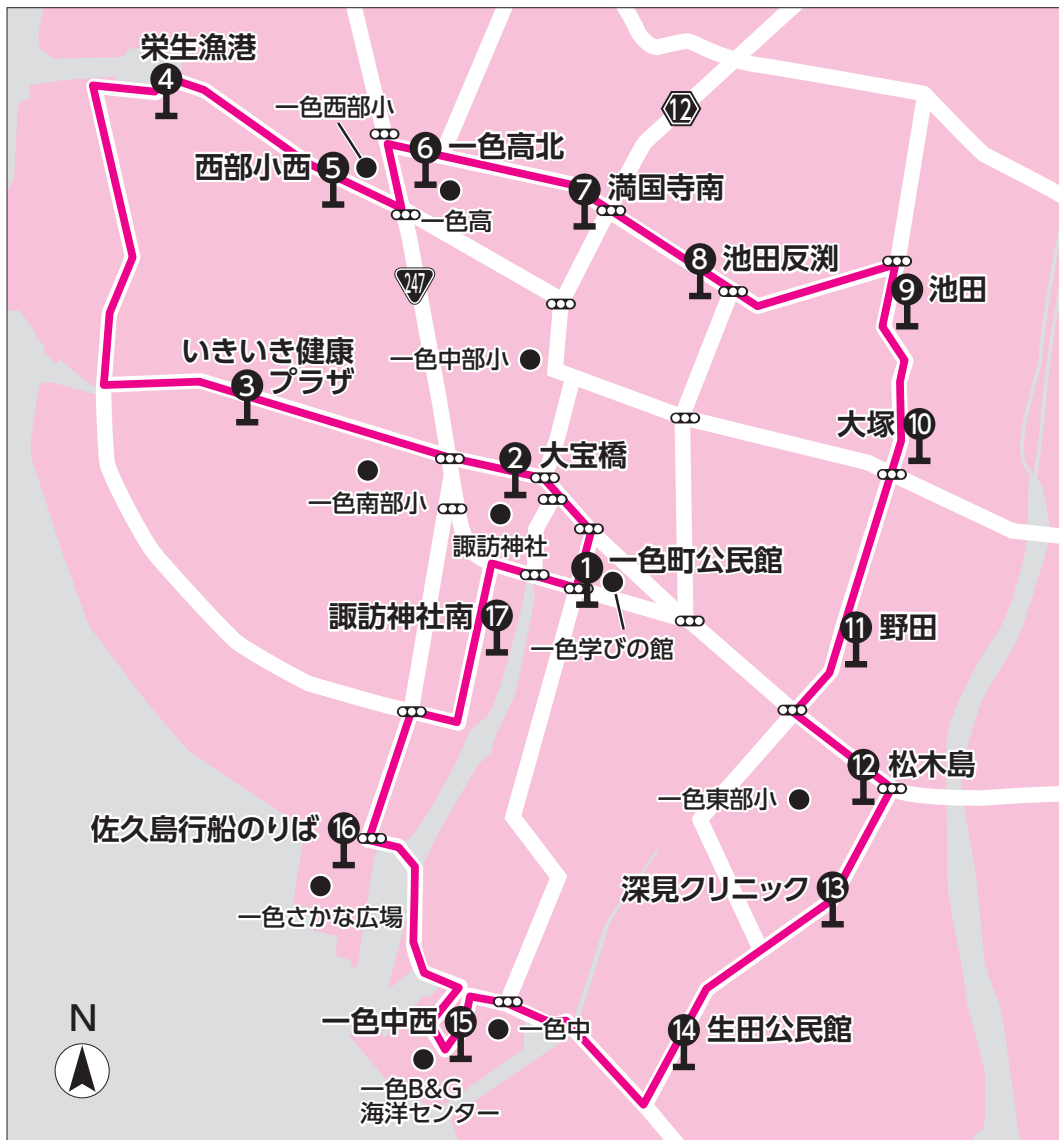

# 一色地区の公共交通が 便利になります

**運賃** 1乗車100円 **回数券** 15枚つづり1,000円

- 小学生以下の方や身体障害者手帳・療育手帳・精神障害保健福祉手帳のいずれかをお持ちの方は無料
- 75歳以上の自動車運転免許証自主返納者に「無料乗車証」を交付しています。すでに「六万石くるりんバス無料乗車証」をお持ちの方も無料で乗車できます。詳しくは危機管理課交通・防犯担当（☎65・2196）へお問い合わせください。



## 3路線のバスが乗り継ぎできます



いっちゃんバスの運行開始に伴い、10月1日からふれんどバス「一色町公民館東」、名鉄東部交通バス「三河一色」停留所を「一色町公民館」へ移設し、一部の経路を変更します。この変更により、一色町公民館で3路線のバスが乗り継ぎできるようになります。  
※運行ダイヤの変更はありません。

一色地区の皆さんからの提案に基づき、10月1日(日)から「いっちゃんバス」の運行を開始します。いっちゃんバスは一色町公民館を発着点とし、一色地区内を循環するコミュニティバスです。いっちゃんバスの運行ルートや時刻表、運行開始に伴う他のバス路線の変更点などをお伝えします。  
☎地域支援協働課地域支援担当(☎65・2107)

# 「いっちゃんバス」の立役者に聞きました 地域の皆さんと育てる「いっちゃんバス」



一色地区公共交通協議会  
太田善彦会長

一色地区には鉄道がなく、ふれんどバスと名鉄東部交通バス一色線が運行していますが、東部・西部地域を中心に交通が不便な地域が多くあります。私自身も将来自動車を運転できなくなったときのことを、とても心配していました。

そんな時に、地域と一緒に公共交通を見直したいと行政から声が掛かり、平成26年度に設立された一色地区公共交通協議会に、私も

民生委員・児童委員の立場で参加しました。「地域のことを自分たちで決める」ということがとても新鮮で、これまでに20回ほど開催した会議では、真剣に一色地区の公共交通について話し合い、運行ルートなどを決めてきました。

10月1日から、いっちゃんバスの運行が始まります。一色地区では、利用者の少ない鉄道の廃線という苦い過去があり、運行開始がゴールではないと思っています。多くの方に利用していただき、皆さんの手でいっちゃんバスを育ててほしいです。また、利用した際には、ぜひ意見を聞かせてください。地域の声でどんどん使いやすいバスにしていきたいと思います。



運行ルートを考える会議

## バスの愛称とデザイン

バスの愛称とデザインを一色地区で募集したところ、愛称は高須幸子さん、デザインは田中瞳さんが考案したものに決定しました。

バスのデザインには、「一色町の特産や文化、自然などがシンプルにちりばめられ、地域の皆さんに愛されるバスになってほしい」という思いが込められています。



## 時刻表

### ◆左まわり

停留所名	1便	3便	6便	8便	10便
1 一色町公民館	7:40	9:40	13:40	15:40	17:40
17 諏訪神社南	7:43	9:43	13:43	15:43	17:43
16 佐久島行船のりば	7:46	9:46	13:46	15:46	17:46
15 一色中西	7:51	9:51	13:51	15:51	17:51
14 生田公民館	7:54	9:54	13:54	15:54	17:54
13 深見クリニック	7:56	9:56	13:56	15:56	17:56
12 松木島	7:58	9:58	13:58	15:58	17:58
11 野田	8:00	10:00	14:00	16:00	18:00
10 大塚	8:03	10:03	14:03	16:03	18:03
9 池田	8:05	10:05	14:05	16:05	18:05
8 池田反淵	8:07	10:07	14:07	16:07	18:07
7 満国寺南	8:09	10:09	14:09	16:09	18:09
6 一色高北	8:11	10:11	14:11	16:11	18:11
5 西部小西	8:13	10:13	14:13	16:13	18:13
4 栄生漁港	8:16	10:16	14:16	16:16	18:16
3 いきいき健康プラザ	8:19	10:19	14:19	16:19	18:19
2 大宝橋	8:22	10:22	14:22	16:22	18:22
1 一色町公民館	8:25	10:25	14:25	16:25	18:25

### ◆右まわり

停留所名	2便	4便	5便	7便	9便
1 一色町公民館	8:40	10:40	12:40	14:40	16:40
2 大宝橋	8:42	10:42	12:42	14:42	16:42
3 いきいき健康プラザ	8:44	10:44	12:44	14:44	16:44
4 栄生漁港	8:50	10:50	12:50	14:50	16:50
5 西部小西	8:52	10:52	12:52	14:52	16:52
6 一色高北	8:55	10:55	12:55	14:55	16:55
7 満国寺南	8:57	10:57	12:57	14:57	16:57
8 池田反淵	8:59	10:59	12:59	14:59	16:59
9 池田	9:01	11:01	13:01	15:01	17:01
10 大塚	9:03	11:03	13:03	15:03	17:03
11 野田	9:05	11:05	13:05	15:05	17:05
12 松木島	9:07	11:07	13:07	15:07	17:07
13 深見クリニック	9:09	11:09	13:09	15:09	17:09
14 生田公民館	9:11	11:11	13:11	15:11	17:11
15 一色中西	9:15	11:15	13:15	15:15	17:15
16 佐久島行船のりば	9:20	11:20	13:20	15:20	17:20
17 諏訪神社南	9:22	11:22	13:22	15:22	17:22
1 一色町公民館	9:25	11:25	13:25	15:25	17:25

## 高齢者のインフルエンザ予防接種の費用を補助

インフルエンザ予防接種1回分の費用の一部を補助します。特別助成対象者（生活保護世帯・中国残留邦人等支援給付受給世帯・住民税非課税世帯の方）は全額を補助します。

**対** 接種日に65歳以上の方、または60歳以上65歳未満で心臓・じん臓・呼吸器の機能またはヒト免疫不全ウイルスによる免疫の機能に障害（いずれも身体障害者手帳1級相当）のある方

**接種期間** 10月1日(日)～12月31日(日)

**接種場所** 市内の医療機関

※実施しない医療機関もありますので、お問い合わせください。市ホームページでも確認できます。

**個人負担金** 1,500円

※医療機関の窓口でお支払いください。特別助成対象者は無料

**特別助成対象者の証明書・接種券の発行**

▶生活保護世帯・中国残留邦人等支援給付受給世帯…直接福祉課へ。

▶住民税非課税世帯…身分証明書を直接各保健センターまたは各支所へ。同一世帯以外の方が手続きする場合は委任状が必要です。

**問** 西尾市保健センター（☎57・0661）

吉良保健センター（☎32・3001）

### 市外の医療機関でも 高齢者のインフルエンザ予防接種 が受けられます

**対** 左の対象者のうち、次の①～③のいずれかに該当する方

- ①市外にかかりつけ医がいる方
- ②市外の高齢者施設などに入所している方
- ③市外の病院などに長期入院治療している方

**申** 電話で西尾市保健センター（☎57・0661）へ。10日程度で、必要書類を郵送します。

**他** ▶接種を希望する医療機関が協力医療機関になっているか確認の上、お申し込みください。県医師会ホームページで、県内の協力医療機関を確認できます。

▶特別助成対象者は別に書類が必要ですので、西尾市保健センターへお問い合わせください。

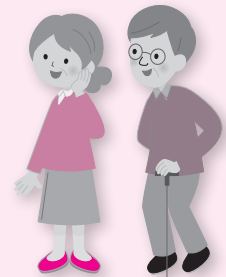

## 第2回創業支援セミナー

**対** 創業を予定している方、または創業して間もない方

**時** 10月12日(木) 午後7時～9時

**場** 市役所22会議室（2階）

**内** 創業を成功させるために必要な知識や技術などを学びます。終了後に個別相談会も行います。

**テーマ**

- ①夢に挑戦！ 創業セミナー ～創業を成功させるために必要な知識・技術～
- ②創業時の必要資金と融資制度について

**定** 50人（先着順）

**¥** 無料

**申** 申込書を直接または電話、ファクスで西尾信用金庫企業支援部（☎56・7126／FAX56・7783／同金庫本店内／寄住町）へ。申込書は同金庫本・各支店と市商工観光課に用意。市ホームページでダウンロードもできます。

**問** 商工観光課商工担当（☎65・2168）





対象・応募資格 日時・期間 場所 内容 定員・募集人数  
 費用 講師 持ち物・提出書類 申込・申請 その他 問合せ先

## 市文化事業 劇団わらび座ミュージカル「ブッダ」

全国で人気のミュージカル「ブッダ（原作・手塚治虫）」の指定席チケットを、特別先行受け付けで販売します。

**時**30年1月21日(日) 午後1時30分開場、2時開演

**場**文化会館大ホール

**¥**3,500円（指定席）

※座席は選べません。今回の先行受け付けでは、自由席は取り扱いません。

**申**10月10日(火)(必着)までに、往復はがきで文化振興課「ブッダ」係（〒445-0847亀沢町480）へ。

### 往復はがきへの記載事項

▶往信の文面…①代表者の氏名 ②郵便番号・住所  
 ③希望する席数（最大5席まで） ④電話番号

### 往復はがきの記入方法

< 往信の宛名面 >	< 返信の文面 >	< 返信の宛名面 >	< 往信の文面 >
〒445-0847 亀沢町480 西尾市文化振興課 ブッダ係	何も記入しない	〒XXXX-XXXX 住所・氏名 代表者の郵便番号・氏名	①代表者の氏名 ②郵便番号・住所 ③希望する席数 ④電話番号



▶返信の宛名面…代表者の郵便番号・住所・氏名

**他**①申し込み多数の場合は抽選。抽選結果や入場料の支払い方法などは、10月中旬ごろに返信はがきでお知らせします。

②車いす席を希望する場合は、往信の文面にその旨をご記入ください。

③就学前のお子さんは入場できません。

④託児を希望する場合は、お問い合わせください。

⑤特別先行受け付けで完売した場合、指定席チケットは一般販売しません。

**問**文化振興課庶務担当（☎56・6660／岩瀬文庫内）

## 西尾市資料館企画展「戦いの装い その七」

**時**9月26日(火)～11月10日(金) 午前9時～午後5時

**場**西尾市資料館

**内**具足や兜、火縄銃などを展示します。

**¥**無料

●展示解説

**時**10月21日(土) 午後1時30分

### 甲冑試着体験「君も武将になる日」

**対**どなたでも

**時**11月5日(日) 午前10時～午後4時

**場**日近衛邸（歴史公園内）

**問**文化振興課文化財担当（☎56・2459／岩瀬文庫内）

## 特別講座「市史編さんの現場からⅡ」

『新編西尾市史』編さんのための調査・研究の成果を、専門委員が分かりやすく紹介します。

**時**10月1日(日) 午後1時30分

**場**岩瀬文庫研修ホール（地階）

**内**①年輪から国宝金蓮寺弥陀堂の年代を読む

②佐久島の弁財天坐像について

**定**70人（先着順）

**¥**無料

**講**①奈良文化財研究所客員研究員 光谷拓実氏

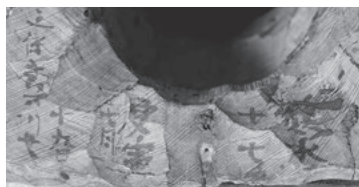

佐久島弁財天坐像の内部の墨書き



佐久島弁財天坐像

②椋山女学園大学准教授 見田隆鑑氏

**他**事前申し込みは不要

**問**文化振興課市史編さん室（☎56・6660／岩瀬文庫内）



## 第26回 「西尾の抹茶」の日



抹茶に親しむイベント「西尾の抹茶」の日を開催します。抹茶づくり体験や無料呈茶サービス、抹茶工場見学ツアーなど、盛りだくさんの内容です。お誘い合わせの上、ぜひお越しください。

**時**10月7日(土)・8日(日) 午前10時～午後4時  
**場**文化会館  
**問**西尾茶協同組合 (☎57・2261/西尾観光案内所内)  
 商工観光課商工担当 (☎65・2168)

### 抹茶づくり(石臼)体験

**時**午前10時～午後4時  
 ※受け付けは午後3時30分まで  
**場**市民広場  
**内**てん茶を石臼でひき、抹茶づくりを体験します。  
**定**各日500人(先着順)  
**¥**無料

### 抹茶工場見学ツアー

**時**午前10時30分～午後2時20分(各日6便)  
**内**文化会館から定期的に出発する専用バスで移動し、抹茶工場を見学します。所要時間約50分  
**定**各便20人  
**¥**無料。ただし、各日午前10時から総合案内で配布する乗車券(1人につき1枚)が必要

### 無料呈茶サービス

**時**午前10時15分～午後3時  
**場**小ホールロビー  
**内**市内の小・中学校の茶道部がもてなします。  
**定**各日1,000人(先着順)

### 抹茶アート体験

**時**午前11時～午後3時(各回30分)  
**場**市民広場  
**内**抹茶をたてて、絵を描きます。  
**¥**300円

名鉄西尾駅東側と市役所北側から会場まで、**無料シャトルバス**を運行します。

同時開催

## 第7回にしお産業物産フェア

**時**10月7日(土)・8日(日)  
 午前10時～午後4時  
**場**文化会館  
**場内**▶大ホールロビー  
 …新・将棋ロボット  
 展示 ▶芝生広場…  
 ドローン操縦・パー  
 ソナルモビリティ乗車体験 ▶北側駐車場…ちび  
 っこ縁日(消防車展示や高所作業車乗車体験など)



- ▶会議室301…血管年齢・脈拍数測定コーナー
- ▶会議室302…ロボットサッカー操縦体験 など

### 秋の西尾城址まつり

**時**10月7日(土)・8日(日) 午前10時～午後4時  
**場**歴史公園  
**内**キッチンカー集合、ローカルヒーローショー、  
 こども商店街(8日(日)のみ)

**問**西尾商工会議所 (☎56・5151/寄住町)

## 武者行列と火縄銃実演

西尾小学校マーチングバンド部の演奏とともに、西尾藩鉄砲衆の甲冑武者隊の行列や、手作りの甲冑かつらうを着た西尾幼稚園の園児が、文化会館から歴史公園まで練り歩きます。歴史公園では、鉄砲衆が火縄銃の実演を披露します。

**時**10月7日(土) ▶午前10時30分…武者行列とマーチングバンド ▶午前11時…火縄銃実演  
**場**歴史公園二之丸広場



**他**雨天の場合は火縄銃の実演のみ行います。  
**問**文化振興課庶務担当 (☎56・6660/岩瀬文庫内)





# 防災伝えよう！ のココロ

危機管理課防災担当 (☎65・2137)

## 考えよう避難所運営、見直そう自主防災訓練

次の状況を想像して、避難所でどのような運営体制を整えれば、避難者全体の細かい要望を把握でき、必要な物を届けられるのか、解決策を考えてみましょう。

ここは、大地震の発生により開設された避難所で、およそ500人の避難者が集まっています。あなたはここで避難所運営に携わっています。災害発生から10日が過ぎ、女性や子どもに必要な物が不足していることが分かってきました。また、足腰の悪い高齢者や、自宅・車で避難生活をしている方に物資が十分に行き渡っていないようです。

防災に完璧な正解はありません。一人一人が考え、みんなで検討を重ねることが重要です。



防災カレッジで行われた避難所運営の模擬体験

自主防災会では、水消火器や担架を使い、体を動かしながら訓練することが多いと思います。これらの訓練はもちろん重要ですが、避難所運営の課題などについて全員で話し合うワークショップも訓練に加えてみてください。みんなで考え、意見を出し合うことで、防災に対する理解が深まります。

### キ ツ ズ ア ル バ ム

 <b>石原 乃梨子ちゃん</b> (寺津町) 平成28年5月生まれ お姉ちゃんのまねが上手なのりこちゃん。これからも仲良くね♡	 <b>中村 央汰くん</b> (住崎町) 平成28年4月生まれ にっこり笑顔がかわい い央汰♡お姉ちゃんと仲良く元気に遊ぼうね。	 <b>加藤 奈帆ちゃん</b> (道光寺町) 平成27年9月生まれ 食べるのが大好きな奈帆ちゃん。たくさん食べて大きくなあれ！	 <b>伊藤 晴くん</b> (今川町) 平成28年3月生まれ いつも元気な晴。これからは笑顔いっぱい の優しい子に育ててね☆
 <b>渡邊 珀くん</b> (吉良町) 平成28年2月生まれ いつも笑顔いっぱいの珀♡これからも元気に 笑顔振りまいてね♪	 <b>佐伯 小梅ちゃん</b> (家武町) 平成28年2月生まれ いたずらっ子な小梅ちゃん☆これからも元気に すくすく育ててね♪	 <b>田中 詩穂くん</b> (徳永町) 平成28年3月生まれ いつもやんちゃなしおん。いっぱい食べて大きくな ってね。	 <b>鈴木 暁斗くん</b> (一色町) 平成28年1月生まれ お兄ちゃんといっぱい泣いて、いっ ぱい笑って大きくなあれ！

# お知らせ

## 催し

### 「女城主の里」恵那市 岩村町訪問バスツアー

**対** 市内在住の18歳以上の方  
**時** 11月5日(日) 午前9時集合、  
 午後4時30分帰着予定  
**集合場所** 市役所北側駐車場  
**内** 西尾藩ゆかりの里として、  
 友好都市の提携を結んでいる  
 岐阜県恵那市岩村町を訪  
 問。いわむら城下おかげまつ  
 りを見物したり、町並み



いわむら城下おかげまつり

を散策したりします。  
**定** 40人(申し込み多数の場合  
 は抽選)  
**¥** 無料。ただし、昼食や飲み  
 物などは各自で用意  
**申** 10月4日(水)までに、はがき  
 に参加者全員の郵便番号・  
 住所・氏名・年齢・性別・  
 電話番号を記入の上、秘書  
 課秘書担当(〒445-18  
 501住所不要)へ。当日  
 消印有効。はがき1枚で2  
 人まで申し込みできます。  
 抽選結果などは10月13日(金)  
 までに通知します。

**問** 秘書課秘書担当(☎65・2  
 171)

### 第22回ふれあいウォーク

**対** 市内在住または在勤の方  
**※** 家族でも参加できます。  
**日時/集合場所** 10月28日(土)  
 ▼横須賀公園駐車場：午前  
 8時10分出発

▼市役所水道庁舎南側駐車  
 場：午前8時30分出発  
**※** 午後5時帰着予定  
**内** 犬山市の城下町約10kmのこ  
 ースを歩きます。

**定** 90人(先着順)

**※** 家族を除き、1グループ  
 の申し込みは4人まで

**¥** 3500円

**申** 10月1日(日)～6日(金)午前9  
 時30分～午後6時に、申込

書を直接名鉄観光サービス  
 西尾支店(名鉄西尾駅構内)  
 へ。申込書は同店に用意  
**※** 10月1日(日)のみ、午前9  
 時～正午に総合体育館で  
 も直接申し込みできます。

**他** ①小学生以下のお子さんが  
 参加する場合は保護者同伴  
 ②バスの配車・座席は主催  
 者が決めます。

**問** スポーツ課振興担当(☎54  
 ・0002)

### 大人向け 好きな絵本を語ろう！

**対** どなたでも

**時** 10月25日(水) 午前10時30分  
 ～11時30分

**場** 幡豆図書館

**内** 絵本を持ち寄って、語り合  
 います。おすすめの絵本の  
 紹介もあります。

**定** 8人(先着順)

**¥** 無料

**申** 9月30日(土)から、直接ま  
 たは電話で幡豆図書館(☎  
 62・6588)へ。ただし、  
 月曜日を除く。

### 手作り豆腐づくり

**対** 市内在住の方

**時** 10月18日(水) 午前9時30分  
 ～正午

**場** 西尾市保健センター

**内** 国産大豆で豆腐を作ります。そ  
 の豆腐で料理を作ります。

**定** 15人(先着順)

**¥** 800円

**講** 健康づくりボランティア  
 一色食育グループ会員

**申** 9月27日(水)から、直接ま  
 たは電話で西尾市保健セン  
 ター(☎57・0661)へ。

### 男性の料理教室

**対** 市内在住の男性

**時** 10月31日(火) 午前10時～正  
 午

**場** 吉良保健センター

**内** 初心者もできるヘルシーな  
 料理を作ります。

**定** 25人(先着順)

**¥** 600円

**講** 健康づくりボランティア  
 地産地消クッキングクラブ  
 会員

**申** 9月26日(火)から、電話で  
 吉良保健センター(☎32・  
 3001)へ。



### ★ 天体観望会

**時** 10月7日(土)・21日(土) ※荒天中止  
 ▶太陽観望会…午後1時～3時  
 ▶夜間観望会…午後6時30分～8時  
 30分  
**内** 太陽や月、星を観察・撮影します。  
**¥** 無料  
**他** ①事前申し込みは不要  
 ②夜間観望会に中学生以下のお子  
 さんが参加する場合は保護者同伴  
**場** 問 寺津ふれあいセンター(☎58・11  
 77)

### リサイクルプラザ情報

**10月** **場所・問** 先 リサイクルプラザ(☎34・8114/クリーンセンター内)  
 休館日/開札日を除く日曜日・祝日

**展示品** 家具・自転車・小物など  
**展示・入札期間** 2日(月)～21日(土)  
**開館時間** 午前9時～正午、午後1  
 時～3時 ※土曜日の午後は休館  
**開札日時** 22日(日) 午前10時  
**引取期間** 22日(日)～25日(水)  
**引取方法** 落札者には電話でお知ら  
 せします。落札価格(現金)を持  
 参の上、直接リサイクルプラザへ。

**講習会** マグカップカバー  
**日時** 18日(水) 午前10時～正午  
**会場** 学習室(2階)  
**定員** 10人程度(先着順)  
**参加料** 無料  
**持ち物** 糸、ボタン  
**申込期間** 2日(月)～17日(火)  
**申込方法** 直接または電話でリサイ  
 クルプラザへ。



### 旧近衛邸でお月見茶会

時 10月7日(土) 午後6時～8時

※雨天決行

場 旧近衛邸 (歴史公園内)

内 夜の旧近衛邸で月と庭を眺めながら、抹茶を飲みます。

定 50人(先着順)

¥ 400円(和菓子付き)

申 9月26日(火)～10月2日(月)に、直接または電話で旧近衛邸(☎54・6758)へ。



## 福祉

### 母子福祉センター フラワーアレンジ講座

対 市内在住の母子家庭の母親 ※小学生以上のお子さんと親子でも参加できます。

時 10月15日(日) 午後1時30分～3時

場 総合福祉センター創作室(2階)

内 ハロウィーンをテーマにフラワーアレンジをします。

定 15人(先着順)

¥ 2000円(材料代)

講 久保田美香氏

申 9月26日(火)～10月6日(金) 午前9時～午後5時に、直

接または電話で市社会福祉協議会(☎56・5900)／総合福祉センター内)へ。  
 ※土・日曜日は除く。  
 他 申し込みが少ない場合は開講しないことがあります。



### 市遺児手当を振り込みます

市遺児手当9月期分(4月～9月分)を、9月29日(金)に振り込みます。金融機関でご確認ください。

問 子育て支援課手当担当(☎65・2109)

### 子育て支援センターよねづ「出張あそびの広場」

対 入園前のお子さんとその保護者

時 10月4日(火) 午前10時～11時15分

場 鶴城ふれあいセンター

内 親子での体操やふれあい遊び、支援センター職員との絵本の読み聞かせなど

¥ 無料

他 事前申し込みは不要

## 保健

### 運動ダイエツトクラス 11月開始コース

対 市内在住の40歳～69歳で、BMI【体重(kg)÷身長(m)÷身長(m)】が23以上の方

時 11月7日(火)・9日(木)または15日(火)・28日(火)、12月12日(火)・26日(火)、30年1月16日(火)・30日(火)、2月1日(木)または2月6日(火) 全8回

午前9時30分～11時30分 ※11月15日(火)は午後1時30分～3時30分

場 西尾市民げんきプラザ

内 3か月間の運動でダイエットをサポート。初回はオリエンテーション、2回目以降は健康度測定や運動を行います。

定 10人(先着順)

¥ 1000円(健康度測定料2回分)

講 健康運動指導士、保健師

申 10月10日(火)～25日(火)に、電話で西尾市保健センター(☎57・0661)へ。定員を超えた場合は初めての

問 子育て支援センターよねづ(☎77・0182)

## 募集

### 「高齢者趣味の作品展」 出展作品

時 11月9日(木) 午前9時30分～午後4時、10日(金) 午前9時30分～午後3時

場 総合福祉センターふれあいホール・第6集会室・技能習得室(4階)

対 市内在住で60歳以上の方

種 書(半紙以上)、絵画、工芸、写真、短歌、俳句、手芸、民芸、盆栽、即売品(食品は不可) など

¥ 無料

申 9月16日(土)～10月22日(日)に、申込書を直接市社会福祉協議会(☎56・5900)／総合福祉センター内)へ。申込書は同協議会に用意

他 ①作品は出品者が創作した新作で、未発表のものに限ります。②出品数は1人1点で1種目のみ。ただし、短歌・俳句は2点まで可

③即売品の出品数に制限はありません。

方優先  
 他 通院中の方は主治医に相談の上、お申し込みください。



## 岩瀬文庫 市民ギャラリー案内

問 文化振興課庶務担当  
 (☎56・6660) 岩瀬文庫内)

### 期間・イベント名

10月8日(日)までの午前9時～午後4時  
 …西尾市史自然部会中間報告展

10月10日(火)午後1時～15日(日)午後4時  
 …福水会水彩画展

10月17日(火)午前11時～22日(日)午後4時  
 …第20回写々楽写真展

開館時間 午前9時～午後5時

休館日 9月21日(木)～27日(火)と月曜日。  
 月曜日が祝日の場合は開館

入場料 無料

その他 市民ギャラリーへの展示を希望する方は、利用したい週の月の6か月前の月始めまでに、直接岩瀬文庫へ。先着順。

にしお本まつりで  
無料配布する本

10月28日(土)・29日(日)に開催する「第12回にしお本まつり」で、皆さんに無料で本をお譲りする「本のリサイクル市」を行います。このリサイクル市のために、提供いただける本を募集します。

**受付期間** 10月1日(日)～22日(日)

**受付場所** 西尾市立図書館

**他** 漫画や雑誌、汚れた本などは受け付けません。

**問** 西尾市立図書館 (☎56・6200)

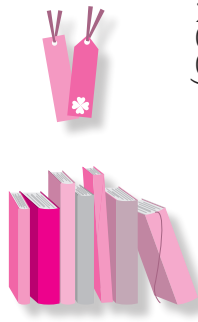

その他

岩瀬文庫を休館します

蔵書点検などのため、岩瀬文庫を9月21日(木)から27日(水)まで休館します。

**問** 文化振興課庶務担当 (☎56・6660 / 岩瀬文庫内)

ごみ散乱防止市民行動週間

毎年10月1日～7日は「ごみ散乱防止市民行動週間」です。自宅の周りや町内を一緒に清掃するなど、ごみのないまちづくりを努めましょう。期間中、次のとおり施設を開場します。家庭系ごみは100kgまで無料で処分できます。

開場日 / 開場施設

▼10月1日(日)・7日(土) : クリーンセンター (☎34・8112)、平原地区一般廃棄物最終処分場 (☎52・2106)

▼10月1日(日) : 吉良地区一般廃棄物最終処分場 (☎32・3636)

**開場時間** 午前8時30分～正午、午後1時～4時

**問** ごみ減量課ごみ減量担当 (☎34・8113 / クリーンセンター内)

西三河 イベントだより

高浜の祭り

●おまんこ

**時** 9月30日(土)、10月1日(日) 午前8時～午後5時

**場** 春日神社・八剣社 (高浜市春日町 / 名鉄三河高浜駅から徒歩約5分)

**内** 若者が円形の馬場で疾走する馬に飛び付き、人馬一体となって駆け回ります。

●射放弓

**時** 場 ▼10月7日(土) : 八幡社 (高浜市八幡町 / 名鉄吉浜駅から徒歩約5分) ▼10月8日(日) : 神明社 (高浜市芳川町 / 名鉄吉浜駅から徒歩約20分)

※ともに時間は日の出から午後2時30分ごろまで

**内** 約350年の歴史を誇る祭り。武者姿の若者が放った白羽の矢を拾い、護符として家に飾る風習があります。

◆共通事項  
**他** 公共交通機関でお越しください。

**問** 高浜市文化スポーツグループ (☎0566・52・1111)



情報通信

■30年度准看護学校の学生を募集 (高校生・社会人)

▶**推薦入試日** / 10月28日(土) **申時** 10月11日(水)～25日(水) **他** 受験資格など詳しくはお問い合わせください。 **問** 西尾市医師会准看護学校 (☎54・2841 / 熊味町)

■不動産鑑定士による不動産の無料相談会

**時** 10月6日(金) 午前10時～午後4時 **場** 市役所42会議室 (4階) **内** 土地価格や地代、家賃、借地権、相続時の土地の分割、不動産の有効利用などの相談 **他** 事前申し込みは不要 **問** 公益社団法人愛知県不動産鑑定士協会 (☎052・241・6636)

■消化器難病患者・家族のつらい

**対** 市内在住で潰瘍性大腸炎・クローン病を治療中の方とその家族 **時** 11月1日(水) 午後2時30分～4時 **場** 西尾保健所 (寄住町) **内** 講演「炎症性腸疾患の診断と治療」 **定** 30人 (先着順) **料** 無料 **講** 藤田保健衛生大学病院消化管内科医師 長坂光夫氏 **申** 問 10月18日(水)までに、電話で西尾保健所 (☎56・5241) へ。

■自衛官募集

●採用試験 ▶ **募集種目** ①自衛官候補生 ②防衛大学校学生 (一般前期)、防衛医科大学校 (医学科学生・看護学科学学生) ▶ **受付期間** ①常時 ②9月16日(土)～29日(金) ● **自衛隊制度説明会** / **時** 9月16日(土)～30日(日) ▶ 月～金曜日…午後1時～6時 ▶ 土・日曜日、

祝日…午前10時～午後4時 ◆ **共通事項** / **場** 問 自衛隊岡崎出張所 (☎0564・58・0095 / 岡崎合同庁舎6階 / 岡崎市羽根町)

■日曜公証(遺言、離婚契約など) 相談所・無料電話相談

● **日曜公証相談所** / **時** 10月1日(日) 午前9時～午後4時 **場** 西尾公証役場 (花ノ木町) **内** 遺言や離婚、金銭借金、借地などの公正証書の作成。会社設立の定款や外国提出書類の認証など ● **無料電話相談** / **時** 10月1日(日)～7日(土) 午前9時30分～正午、午後1時～4時30分 ▶ **相談電話番号** / ☎03・3502・8239 ◆ **共通事項** / **他** 公証役場では、午前8時30分～午後5時に無料相談を行っています。ただし、土・日曜日、祝日、年末年始を除く。 **問** 西尾公証役場 (☎54・5699)

問ごみ減量課ごみ減量担当 (☎34・8113/クリーンセンター内)

Door to the environment

# 環境のとびら

5

## プラスチック製容器包装のリサイクル

食料品や日用品などを販売するときに使われるプラスチック製の入れ物(容器)や包み(包装)で、中身の商品を取り出し

したり、使ったりした後に不要となるものをプラスチック製容器包装といいます。「プラスチック製容器包装マーク」の付いているものが対象です。商品そのものは対象になりません。



### 対象となる物の例と出し方

- 容器…ボトル・キャップ類、カップ・パック類、色付きトレイ、発泡スチロールなど
- 包装…袋類、フィルム・ラベル類など
- ▶出し方 週に1度、地区の収集日に決められた資源ステーションへ出してください。

### 対象とならない物の例と出し方

- ペットボトル(本体)…ラベルやキャップを外し、スーパーマーケットや公共施設などに設置された拠点回収箱へ入れてください。
- バケツ、ハンガー、プランターなどのプラスチック商品…燃えるごみで出してください。
- 汚れたもの…燃えるごみで出してください。

### ●プラスチック製容器包装の行方

市が収集したプラスチック製容器包装は、クリーンセンターに集められます。まず、混入されている不適合物(容器包装以外のプラスチック、ペットボトル、汚れたものなど)を手で選別し、取り除きます(写真左)。次に、選別したものをサイコロ状に圧縮・梱包します(写真右)。最後に、国の指定法人である公益財団法人日本容器包装リサイクル協会が選定したリサイクル業者に引き渡し、工業用パレットなどに再生します。市では、28年度に84万2,720kgを引き渡しました。

### ●リサイクル推進のために

プラスチック製容器包装を正しく分別して出すことで、適正で円滑なリサイクルができますので、ご理解とご協力をお願いします。



## いきものふれあいの里の催し

10月

☎52・0266

### ●米つくりⅡ

棚田で稲刈り、はざかけだ!

時10月15日(日) 午前9時30分~11時30分

※雨天時は10月22日(日)に延期

集合場所 園内の棚田

内手作業で稲を刈り、くいを組んだはざに掛けます。

定50人(先着順)

¥無料

講当園職員

持作業のできる服装、長靴、軍手、帽子、水筒

申時10月1日(日)~14日(土)

### ●体験学習 草木染め

~どんぐり染めにチャレンジ~

時10月28日(土) 午前9時30分~11時30分

時30分

集合場所 ネイチャーセンター

内どんぐりを使って草木染めをします。

定30人(先着順)

¥300円(材料費)

講儀具はるみ氏

持エプロン、水筒

申時10月14日(土)~27日(金)

### ●米つくりⅢ

棚田米の脱穀をしよう

時10月29日(日) 午前9時30分~11時30分

※雨天時は11月5日(日)に延期

集合場所 園内の棚田

内里山の棚田に干してある稲を足踏み脱穀機で脱穀します。

定50人(先着順)

¥無料

講当園職員

持作業のできる服装、長靴、軍手、帽子、水筒

申時10月15日(日)~28日(土)

### ◆共通事項

申問午前8時30分から、直接または電話でいきものふれあいの里へ。ただし、10月9日(祝)以外の月曜日と10日(火)・11日(水)を除く。

他①小学生以下のお子さんが参加する場合は、保護者同伴 ②AEL環境学習スタンプラリーの対象です。詳しくはお問い合わせください。





## 西尾市の死因別死亡率

悪性新生物（がん）

27.0%

肺炎

12.7%

心疾患

12.3%

脳血管疾患

9.9%

出典 愛知県、「平成27年愛知県衛生年報」, 第21表.

## がん発見後の5年生存率

早期発見できた場合  
(ステージ1)

93.1%

早期発見できなかった場合  
(ステージ4)

20.7%

出典 公益財団法人がん研究振興財団、「がんの統計'16」, 資料編, p.93.

# 健康通信

がん検診を受けましょう!

問 西尾市保健センター (☎ 57・0661)

西尾市の死亡原因の第1位は、がんです。現在、日本では生涯のうち、2人に1人ががんになり、3人に1人ががんで亡くなっています。

がんは初期症状がほとんどありません。自覚症状が現れたときには病状が進行し、治療が困難になる場合が多くあります。

しかし、近年、検査や治療の進歩により、早期発見・早期治療が可能になり、がんは「治せる病気」に変わってきています。そのため、年1回、がん検診を受診するように心掛けましょう。既に自覚症状のある方は、検診を待たずに医療機関を受診してください。

また、日頃から次のような生活習慣を心掛け、がんを防ぐための生活を送りましょう。

- ① たばこは吸わない
- ② 他人のたばこの煙をできるだけ避ける
- ③ お酒はほどほどに
- ④ バランスのとれた食生活を
- ⑤ 塩辛い食品は控えめに
- ⑥ 野菜や果物は不足にならないように
- ⑦ 適度に運動
- ⑧ 適切な体重維持
- ⑨ ウイルスや細菌の感染予防と治療
- ⑩ 定期的ながん検診を
- ⑪ 身体の異常に気がいたら、すぐに受診を
- ⑫ 正しいがん情報でがんを知ることから

出典 公益財団法人がん研究振興財団、「がんを防ぐための新12か条」

### ● 西尾市がん検診

市では、30年1月31日(水)まで、さまざまながん検診を実施しています。この機会にぜひ受診しましょう。日程や会場など、詳しくはお問い合わせください。市ホームページでも確認できます。

※乳がん・子宮頸がん・胃がん検診は予約が必要です。

**予約方法** 祝日、年末年始を除く月～金曜日の午前9時～午後5時に、電話でがん検診予約センター(☎0569・27・7890)へ。

## 市民病院 Q & A

**Q** 食中毒の流行時期はありますか。家庭でできる食中毒予防・対策はありますか？

管理栄養士 杉田梨絵子

**A** 食中毒は夏場に多いイメージがあると思いますが、年間を通じて発生しています。食中毒を引き起こす原因の多くは、温度や湿度などの条件がそろうと、食べ物の中で増殖する「細菌」と、食べ物を通じて体内に入り、人の腸で増殖する「ウイルス」の2種類です。「細菌」は6月～8月の夏場に、「ウイルス」は11月～3月の冬場に多く発生しています。食中毒の予防で、細菌の場合は、「食べ物につけない」「増やさない」「倒す」ことが原則です。しかし、ウイルスの場合、ごくわずかな汚染で食中毒を引き起こすため、「持ち込んでみろげない」など、環境づくりも併せて大切になります。

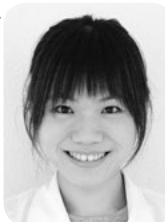

### 対策のポイント

- ▼ 食べ物につけない・ひろげない…小まめな手洗いや食器などの洗浄
- ▼ 増やさない…食材は低温で保存
- ▼ 倒す…調理の際はしっかりと加熱。使用後の食器などは殺菌・洗浄
- ▼ 持ち込まない…家族の健康状態を把握

食中毒による嘔吐や下痢は、原因物質を排除しようとする体の防御反応です。市販の下痢止めなどをむやみに服用せず、早めに受診してください。

問 市民病院管理課 (☎56・3171)



# 図書館ナビ

## Library Navi

### おすすめの新刊

#### 井上ひさしから、娘へ 57通の往復書簡

著…井上ひさし・井上綾／文藝春秋

作家・井上ひさしさんが没して7年。3人姉妹の真ん中で一番のはぐれ者だった次女・綾さんと、5年間にわたり交わした往復書簡には、父としての優しさがつづられています。

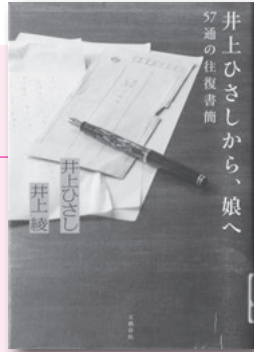

### 10月の映写会

館名	対象	日時	タイトル
西尾市立図書館	小学生以下	14日(土) 午前10時30分	がんばれ！ルルロロ TINY★TWIN★BEARS ふたりっていいね
	中学生以上	14日(土) 午後2時	地下鉄(メトロ)に乗って
吉良図書館	小学生以下	21日(土) 午後1時30分	ぱんつもいいな
	中学生以上	21日(土) 午後2時30分	ウォーキングWITH ダイナソーVol.1
幡豆図書館	小学生以下	7日(土) 午前11時	日本昔ばなし⑩ 鶴の恩返しほか
	中学生以上	7日(土) 午後2時	朝日のあたる家

## 10月の休館日

全館共通 2日(月)・16日(月)・23日(月)・30日(月)  
各館 西尾市立図書館 (☎56・6200) …19日(木)  
吉良図書館 (☎32・3400) …なし  
幡豆図書館 (☎62・6588) …なし

### 10月のおはなし会

団体名など	対象	日時
▼西尾市立図書館		
よちよちさんのおはなし会	0～2歳児	12日(木)・26日(木) 午後3時30分
ピヨピヨおはなし会	0～3歳児	6日(金)・20日(金) 午前10時30分
おはなしドキドキ	0～4歳児	10日(火)・24日(火) 午前10時30分
おはなしの会きらら	園児・小学生	7日(土) 午前11時
鶴城中学ボランティアズ	園児・小学生	21日(土) 午後3時
水曜おはなし会	どなたでも	4日(水)・11日(水)・18日(水)・25日(水) 午後3時30分
▼吉良図書館		
おはなしキラキラ	0～4歳児	4日(水)・18日(水) 午前10時30分
ひよこランド	2～4歳児	11日(水)・25日(水) 午前10時30分
よみきかせ会	園児・小学生	1日(日) 午前10時30分
土曜お話し会	園児・小学生	14日(土) 午前10時30分
おはなしくるりん	園児・小学生	18日(水) 午後4時30分
▼幡豆図書館		
いちごおはなし会	0～1歳児	24日(火) 午前10時45分
おはなしぴょーん	2～3歳児	3日(火) 午前10時45分
幡豆よみきかせの会	園児・小学生	8日(日)・22日(日) 午前10時30分
はずっこおはなし会	園児以上	17日(火) 午後4時10分
▼一色町公民館		
おはなし会	どなたでも	7日(土)・19日(木) 午前10時30分

## 児童館だより 10月

内容	対象	日時など
▼中央児童館 (☎57・5661)		
ちびっこ集まれ	0～3歳	4日(水)…体を動かして遊ぼう(一色スポーツクラブ) 5日(木)…0歳ふれあい遊び・葉の話 12日(木)…大きくなったかな手形 19日(木)…遊びリンピック 26日(木)…オータムコンサート 午前10時30分～11時
遊びリンピック	小学生	21日(土)…午後2時30分～3時
出前児童館(ゲーム遊び)	幼児～小学生	5日(木)…ハツ面ふれあいセンター 20日(金)…西野町ふれあいセンター 午後3時～4時30分
▼吉良児童館 (☎32・1191)		
ちびっこ集まれ	0～3歳	6日(金)…エアポリン 13日(金)…遊びリンピック 20日(金)…運動会※要予約 27日(金)…消防署見学※要予約 午前10時30分～11時
エアポリン	幼児～小学生	14日(土) 午前10時～11時
ストラックアウト	幼児～小学生	21日(土) 午前10時～11時
遊びリンピック	幼児～小学生	19日(木) 午後3時～4時

- 就学前のお子さんが参加する場合は、保護者同伴でお越しください。
- 詳細は各施設に、直接お問い合わせください。
- 児童館全般については、子育て支援課こども福祉担当 (☎65・2108) へ。

内容	対象	日時など
▼一色児童センター (☎74・2800)		
ちびっこ集まれ	0～3歳	4日(水)…おはなし 18日(水)…ちびっこ運動会 25日(水)…消防署見学※要予約 午前10時30分～11時
出前児童館(ゲーム遊び)	年少～小学生	7日(土)…寺津ふれあいセンター 午前10時30分～11時
遊びリンピック(スリッパ飛ばし)	年少～小学生	9日(祝) 午前10時30分～11時30分
さつまいもの収穫	年少～小学生	29日(日) 午前10時30分～11時
▼幡豆児童館 (☎63・0131)		
ちびっこ集まれ	0～3歳	6日(金)…リズム遊び 13日(金)…読み聞かせ 20日(金)…手形を取ろう 27日(金)…乗り物ごっこ 午前10時30分～11時
ボーリング	年少～小学生	15日(日) 午前10時30分～11時
制作	年少～小学生	火～日曜日 午後4時～4時30分 土・日曜日、祝日 午前11時～11時30分

対象 時日時 受付時間 場所 内容 定員  
持ち物 申込 その他 注意事項

**予防接種**

- ①指定医療機関に予約をして予診票兼接種依頼書（以下予診票）を持参の上、**接種可能期間内に接種**してください。期間外は定期予防接種として接種することはできません。市外の医療機関での接種を希望する場合は、市が発行する連絡票が必要です。  
②申し込みや問い合わせ、接種の際には、必ず母子健康手帳をご用意ください。  
③予診票がない場合は、母子健康手帳を持って各保健センターにお越しください。

予 防 接 種 名	対 象	そ の 他 ・ 注 意 事 項
ヒブ Vacina Hib	生後2か月～5歳未満のお子さん	
小児肺炎球菌 Vacina pneumocócica pediátrica	生後2か月～5歳未満のお子さん	
B型肝炎 Hepatitis B	生後2か月～1歳未満のお子さん	<b>他</b> 対象者には生後2か月ごろに予診票を郵送します。 <b>注</b> ①B型肝炎は、出生後に母子感染予防のため接種した場合、接種は不要です。
ジフテリア百日せき破傷風ポリオ（4種混合） Vacina Quádrupla(coqueluche, difteria, tétano e poliomielite inativada)	生後3か月～7歳半未満のお子さん	②ジフテリア百日せき破傷風ポリオ（4種混合）の1期追加について、25年3月以前に生まれた対象者には、1期初回3回接種を終えて1年1か月後に、予診票を郵送します。
BCG	生後3か月～1歳未満のお子さん	③水痘にかかったことがある方は、水痘の接種は不要です。
水痘（水ぼうそう） Catapora	1歳～3歳未満のお子さん	
麻しん風しん（MR） Vacina dupla(sarampo e rubéola)	●1期 1歳～2歳未満のお子さん  ●2期 23年4月2日～24年4月1日生まれのお子さん（年長児相当）	<b>他</b> 対象者には4月に予診票を郵送しました。
日本脳炎 Encefalite Japonesa	3歳～7歳半未満のお子さん  ●1期未了者 9年4月2日～19年4月1日生まれのうち、1期3回接種を終えていない20歳未満のお子さん  ●1期未了者 19年4月2日～20年9月30日生まれのうち、1期3回接種を終えていない9歳以上のお子さん  ●2期 1期初回3回接種を終えている9歳～20歳未満のお子さん	<b>他</b> 対象者には生後2か月ごろに予診票を郵送します。  <b>申</b> 電話で各保健センターへ。 <b>他</b> 1期追加について、28年度に1期初回2回接種を受けている方は、2回目接種を終えて1年1か月後に予診票を郵送します。 <b>注</b> 接種可能期間を過ぎた予診票は使用できません。
ジフテリア破傷風（DT） Vacina dupla(difteria e tétano)	●2期 17年4月2日～18年4月1日生まれのお子さん（小学6年生）	<b>他</b> 対象者には4月に予診票を郵送しました。
ジフテリア百日せき破傷風（DPT）・不活化ポリオ Vacina triplice(coqueluche, difteria e tétano)・Poliomielite	1期接種が終わっていない7歳半未満のお子さん	<b>他</b> 対象者は個別接種用の予診票が必要です。1期追加について、28年度に1期初回3回接種を受けている方は、3回目接種を終えて1年1か月後に予診票を郵送します。 <b>注</b> DPTワクチンの販売が終了しました。DPTワクチンで接種を進めている方は、各保健センターへお問い合わせください。
子宮頸がん予防 Vacina contra o câncer cervical ou do colo do útero (HPV papilomavírus humano)	中学1年生～高校1年生相当の女子	<b>注</b> 国の勧告に基づき、現在ワクチンの接種を積極的にはお勧めしていません。接種を希望する方は、接種同意書が必要になりますので、事前に連絡の上、各保健センターにお越しください。

**暴風警報や東海地震注意情報（警戒警報）が発令中の場合**

- ▶午前の事業…午前8時の時点で発令中の場合は中止
- ▶午後の事業…午前11時の時点で発令中の場合は中止
- ※代替日などはお問い合わせください。

☒はしか、水ぼうそう、とびひ、水いぼなどの感染症や発熱中のお子さんは、他のお子さんに感染する恐れがありますので、健診や予防接種などを受けることができません。

Outros:As crianças com sarampo, catapora e doenças contagiosas, não poderão aplicar vacina ou fazer os exames periódicos, pois pode passar para outras crianças que se encontram no local.

**健診など**

- ①西尾地区の方は西尾市保健センターで、一色・吉良・幡豆地区の方は吉良保健センターで受けてください。
- ②事前に配布した各健診問診票と母子健康手帳を持ってお越しください。
- ③都合により受けられない場合は、1週間前までにご連絡ください。

健診名・持ち物	対象	西尾地区	一色・吉良・幡豆地区	内容
<b>4か月児健康診査</b> Check-up para crianças com 4 meses de idade ☒バスタオル1枚	29年 6月生	☒1日～9日生…☒時6日(金) ☒10日～18日生…☒時13日(金) ☒19日～30日生…☒時20日(金) ☒第1子…午後1時～1時20分、第2子以降…午後0時50分～1時10分	☒時25日(水) ☒第1子…午後1時～1時20分、第2子以降…午後0時50分～1時10分	診察、測定、問診、離乳食ごっくん教室など
<b>1歳児育児相談</b> Check-up para crianças de 1 ano ☒歯ブラシ	28年 10月生	☒1日～14日生…☒時12日(木) ☒15日～31日生…☒時26日(木) ☒午後1時～2時	☒時19日(木) ☒午後1時～1時30分	育児・歯科相談、測定、集団指導など
<b>1歳6か月児健康診査</b> Check-up para crianças de 1 ano e 6 meses ☒歯ブラシ	28年 2月生	☒1日～9日生…☒時4日(水) ☒10日～19日生…☒時11日(水) ☒20日～29日生…☒時18日(水) ☒午後1時～2時	☒1日～13日生…☒時3日(火) ☒14日～29日生…☒時17日(火) ☒午後1時～2時	診察、歯科診察、測定、問診、歯科相談、フッ素塗布など
<b>2歳児歯科健康診査</b> Exame dental para crianças de 2 anos ☒歯ブラシ	27年 8月生	☒1日～15日生…☒時2日(月) ☒16日～31日生…☒時23日(月) ☒午後1時～2時	☒時16日(月) ☒午後1時～2時	歯科診察、測定、育児・歯科相談、フッ素塗布など
<b>2歳6か月児歯科健康診査</b> Exame dental para crianças de 2 anos e 6 meses ☒歯ブラシ	27年 2月生	☒時27日(金) ☒午後1時～2時	☒時4日(水) ☒午後1時～2時	歯科診察、歯科相談、フッ素塗布など
<b>3歳児健康診査</b> Check-up para crianças de 3 anos	26年 6月生	☒時3日(火)・10日(火)・17日(火) ☒午後0時50分～1時40分	☒時6日(金)・20日(金) ☒午後0時50分～1時20分	※健診月の前月に個別に通知します。

☒妊婦健診、子宮頸がん検診、妊婦歯科健診、産婦健診、乳児健診…母子健康手帳交付時に受診票を交付しています。転入などで受診票を持っていない方は、各保健センターにお問い合わせください。

**教室・相談**

●母子健康手帳交付と妊婦相談  
☒毎週月～金曜日（祝日を除く）☒午前8時30分～11時30分☒各保健センター☒母子健康手帳の交付と妊娠中の相談全般☒妊娠届出書、個人番号カードまたは通知カードと本人確認ができる書類（自動車運転免許証など）※代理人の場合は委任状が必要です。☒都合の悪い方は、ご連絡ください。

●マタニティクラス  
☒妊婦☒時10月27日(金)☒午前9時40分～9時55分☒西尾市保健センター☒講話①「妊娠中の話」、妊婦同士の交流など☒母子健康手帳☒事前申し込みは不要

●パパママ教室  
☒妊娠6～9か月の妊婦とその夫☒時10月7日(土)☒午前9時10分～9時25分☒西尾市保健センター☒講習（妊娠中・育児の話、夫婦の役割、体験実習（もく浴・世話）など☒定20組（先着順）☒

母子健康手帳、バスタオル1枚、筆記用具☒9月25日(月)から、電話で西尾市保健センターへ。

●おめでとう相談  
☒生後4か月までのお子さん☒母乳・育児相談、測定など☒母子健康手帳、バスタオル  
▶西尾地区…☒時10月3日(火)・27日(金)☒午前9時30分～11時☒西尾市保健センター  
▶一色・吉良・幡豆地区…☒時10月18日(水)☒午前9時30分～11時☒吉良保健センター

●離乳食もぐもぐ教室  
☒離乳食についての話など☒4か月児健診時または電話で各保健センターへ。  
▶西尾地区…☒①29年3月1日～15日生②29年3月16日～31日生☒時①10月6日(金)②10月20日(金)☒午前9時30分～9時50分☒西尾市保健センター  
▶一色・吉良・幡豆地区…☒29年3月生☒時10月12日(水)☒午前9時30分～9時50分☒吉良保健センター

●さくらんぼクラブ  
☒多胎児の親子、多胎妊娠中の妊婦☒時10月17日(火)☒午前9時45分～10時☒西尾市保健センター☒育児相談、親同士の交流など☒事前申し込みは不要

●健康相談（育児相談・一般相談）  
☒乳幼児の発達や育児の悩み、健康、栄養などの相談全般☒母子健康手帳（育児相談のみ）  
▶西尾地区…☒時10月30日(月)☒午後1時30分～2時30分※医師による相談は2時から☒西尾市保健センター  
▶一色・吉良・幡豆地区…①☒時10月2日(月)☒午後1時30分～2時30分☒吉良保健センター／②☒時10月13日(金)☒午前9時30分～11時☒幡豆いきいきセンター／③☒時10月27日(金)☒午前9時30分～11時☒吉良保健センター  
※8月～10月は、改修工事のため、一色健康センターでは健康相談を行いません。



●相談は全て無料。先着順。相談日が祝日の場合は、原則お休みです。  
●市役所の市民課・収納課・子ども課・福祉課には、ポルトガル語を話せる職員（臨時職員）がいます。  
No dep.de registro civil,coletoria municipal,dep.infantil,dep.de assistencia social,trabalham funcionários que compreendem o idioma português.

時 日時・期間 場 場所 内 主な相談内容 問 問合先 予 予約方法

## 年金相談

場時 ▶市役所多目的室ABCDE…3日(火)・31日(火)▶吉良支所第1会議室…17日(火)▶市役所53ABC会議室…24日(火)時 午前10時～午後0時30分、午後1時30分～4時※午前9時30分受付開始内 厚生・国民年金の相談・手続き※定員に達した場合、受け付けを終了します。問 保険年金課国民年金担当 (☎65・2104)

## 消費生活相談

時 毎週月～金曜日午前9時～午後4時場 消費生活センター(市役所会議棟1階)内 悪質商法や多重債務問題、クーリングオフなど※予約の方を優先。電話相談可。多重債務相談は面談のみ予 消費生活センター (☎65・2161)

## 労働相談

時 17日(火)午後1時～4時場 市役所11相談室内 労働条件や解雇、賃金などの労働問題※予約制予 前日の正午までに電話問 商工観光課商工担当 (☎65・2168)

## 創業支援相談

時 毎週月～金曜日午前8時30分～午後5時場 市役所商工観光課内 新規創業に関する相談問 商工観光課商工担当 (☎65・2168)

## 市税夜間納税相談

時 12日(休)午後6時～8時場 市役所収納課内 市税の納税に関する夜間の相談。納税も可問 収納課徴収担当 (☎65・2129)

## 市税納税相談

時 22日(日)午前8時30分～正午場 市役所行政情報コーナー内 市税の納税に関する相談。納税も可問 収納課徴収担当 (☎65・2129)

## 市民特別法律相談

場時 ▶幡豆支所第2会議室…5日(休)▶寺津ふれあいセンター…7日(出)▶市役所11相談室…10日(火)・24日(火)▶一色支所会議室(一色町公民館内)…19日(木)▶吉良支所第2会議室…26日(休)時 午後1時30分～4時内 法律的専門知識を有する相談※予約制(1人30分以内)各日5人予 9月19日(火)から直接または電話問 市民課旅券担当 (☎65・2198)

## 司法書士法律相談

時 13日(金)午後1時30分～4時場 市役所11相談室内 紛争の目的の価格が140万円以下の民事相談※予約制(1人30分以内)で5人まで予 9月19日(火)から直接または電話問 市民課旅券担当 (☎65・2198)

## 行政書士書類作成相談

時 18日(火)午後1時30分～4時場 吉良支所第2会議室内 官公署に提出する相続・遺言などの書類作成に関する相談問 市民課旅券担当 (☎65・2198)

## 登記相談

時 11日(火)午後1時～4時場 市役所11相談室内 土地などの売買や相続など問 市民課旅券担当 (☎65・2198)

## 行政相談

場時 ▶市役所11相談室…13日(金)▶一色支所会議室(一色町公民館内)…13日(金)時 午前10時～正午内 国の仕事やその手続き、サービス全般に対する苦情や要望問 市民課旅券担当 (☎65・2198)

## 人権相談

場時 ▶吉良支所第2会議室…6日(金)▶一色支所会議室(一色町公民館内)…13日(金)▶幡豆いきいきセンター…20日(金)▶総合福祉センター…21日(土)時 午後1時30分～4時※受け付けは午後3時30分まで内 いじめ、虐待、セクハラなどの相談※一色支所・総合福祉センターは弁護士が同席問 市民課旅券担当 (☎65・2198)

## 児童・生徒心配ごと相談

時 毎週月～金曜日午前9時～午後4時場 ①中央ふれあいセンター②一色町公民館内 小・中学生のいじめや不登校などの相談※面接相談可問 児童・生徒支援センター (①☎57・0555/②☎73・4572)

## 行政評価苦情申立

時 2日(月)・16日(月)午後1時30分～3時場 市役所11相談室内 市の苦情対応に納得できない場合の相談※予約制予 行政評価委員会事務局 (☎65・2155/企画政策課内)

## 育児・虐待相談

時 毎週月～金曜日午前8時30分～午後5時場 市役所家庭児童支援課内 就園前のお子さんの発達や、育児全般、児童虐待※電話相談可問 家庭児童支援課要保護児童担当 (☎56・3113)

## 育児相談

時 毎週月～金曜日午前8時30分～午後5時場 子育て支援センターやつおもて(ハツ面保育園内)内 就学前のお子さんの育児、生活習慣、心配ごとなど問 子育て支援センターやつおもて (☎57・2602)

## DV相談

時 毎週月～金曜日午前8時30分～午後5時場 市役所家庭児童支援課内 配偶者などからの暴力に関する相談※電話相談可問 家庭児童支援課DV相談担当 (☎56・3113)

## 児童相談

時 毎週月～土曜日午前9時～午後4時※土曜日は正午まで場 市役所家庭児童支援課※土曜日は総合福祉センター相談室内 児童の性格や家族関係、学校生活などの相談※電話相談可問 家庭児童支援課児童相談担当 (☎56・0324)※土曜日は総合福祉センター(☎56・5900)

## 母子・父子家庭相談

時 毎週月～金曜日午前8時30分～午後5時場 市役所家庭児童支援課内 母子・父子家庭の困りごとや自立生活に関する相談問 家庭児童支援課母子・父子担当 (☎65・2179)

## 児童巡回相談

場時 ▶吉良保健センター…5日(休)▶市役所16相談室…19日(休)時 午前10時～午後3時内 療育手帳に関する相談※予約制予 西三河福祉相談センター (☎0564・27・2779/岡崎市明大寺本町)

## 内職相談

時 毎週金曜日午前10時～午後3時場 総合福祉センター相談室内 内職の紹介と事業所の登録問 福祉課社会福祉担当 (☎65・2114)

## 障害者虐待相談

時 毎週月～金曜日午前8時30分～午後5時場 障害者虐待防止センター(市役所福祉課内)内 障害者に対する虐待などの相談※電話相談可問 障害者虐待防止センター (☎65・2117)

## こころの相談

時 毎週月～土曜日午前9時～午後5時※水曜日は正午まで場 地域活動支援センターめだか工房(矢曾根町)内 精神障害者と家族の困りごと問 地域活動支援センターめだか工房 (☎54・6775)

## 身体障害者相談

時 毎月第1・4月曜日午前9時～正午場 総合福祉センター相談室内 身体障害者と家族の困りごと問 福祉課障害者福祉担当 (☎65・2113)

## 結婚相談

時 毎週火曜日と毎月第1・3日曜日午後1時～3時場 総合福祉センター相談室内 結婚相手の紹介※申込金500円と写真2枚が必要問 市社会福祉協議会総務課 (☎56・5900/総合福祉センター内)

## 外国人相談

時 場 ▶6日(金)・20日(金)午後1時～4時…市役所11相談室内 スペイン語、ポルトガル語、英語での生活上、行政上の相談問 地域支援協働課市民協働担当 (☎65・2178)▶Dias 6 e 20 outubro…11Soudan-shitsu/13h às 16h/ Consultas gratuitas para estrangeiros com problemas na vida diária em espanhol, português e inglês/Seção de Trabalhos Comunitário

※西尾警察署「住民コーナー☎57・0110」や名古屋法務局西尾支局「人権相談☎57・2622(毎週水・木曜日午前10時～午後4時)」、西三河県民生活プラザ「法律相談☎0564・27・0800(第2水曜日午後1時30分～3時/要予約)」もご利用ください。



# みんなの**情報**ガイド

対象・応募資格 日時・期間 場所 内容 定員・募集人数  
費用 講師 持ち物 申込・申請 その他 問合せ先

このコーナーは、市民の皆さんなどからの原稿を基に作成しています。どなたでも参加できる、費用が無料、申込期限などの期日の定めがないものは、対象、金額、期日を記載していません。紙面の都合で全てをお伝えできませんので、詳しくは各記事の問合せ先に確認してください。

## ■第51回西尾市民ゴルフ大会

市内在住または在勤の社会人※アマチュアに限る。時11月18日(土)場西尾ゴルフクラブ(一色町)定240人¥3,000円※プレー代は各自負担申参加料を直接西尾ゴルフクラブまたは吉良カントリークラブ(吉良町)、市内の西尾信用金庫本・各支店へ。問西尾ゴルフ協会(☎72・2111/西尾ゴルフクラブ内)

## ■司法書士による登記・法律無料相談

時10月3日(火)午前10時～午後3時場市役所11相談室(1階)内相続・贈与・売買などに関する不動産登記や、会社の登記手続き、140万円以下の民事事件について相談できます。他事前申し込みは不要ですが、予約の方を優先します。申問県司法書士会西三河支部(☎0564・58・0246/岡崎市羽根町)

## ■許認可手続きと土地家屋登記測量無料相談

時10月4日(水)午前10時～午後3時場市役所11相談室(1階)内農地転用、分家住宅建築許可、相続、土地境界などについて、行政書士や土地家屋調査士に相談できます。問県行政書士会西尾支部 辻村(☎52・4347/江原町)

## ■歌声サロン感謝の集い

時10月15日(日)午後2時～4時場米津ふれあいセンター内三木修とウィークエンドの生バンドに合わせて、昭和歌謡を合唱します。¥500円問榊原(☎090・2947・7190/米津町)

## ■食事で認知症を予防しよう！

時10月7日(土)午前11時30分～正午場西尾老人保健施設内試食を交えながら、食事で認知症を予防するテクニックを学びます。定50人問武田(☎57・1552/寄住町)

## ■遠望峰山秋のお花見トレッキング

時9月23日(祝)場不動ヶ池公園(幸田町)内遠望峰山の麓を散策し、秋の花を探します。定30人問西尾自然の会 松山(☎090・7616・2613/刈谷市半城土西町)

## ■鉢の木会本部盆栽・美術総合展

時10月17日(火)・18日(水)午前9時～午後4時場西尾信用金庫本店(寄住町)内盆栽や絵画、書、陶芸、山野草などを展示します。問西尾信用金庫業務部 中村・大西(☎56・7882/同金庫本店内)

## ■パドマヨガサークル

時①毎週火曜日午前9時30分～10時30分②毎週水曜日午後7時～8時場①一色町内※詳しくはお問い合わせください。②矢田ふれあいセンター内全身調整とアーサナ(ポーズ)で、体の調子を整えます。¥1回1,000円申問前日までに、電話またはEメールで竹内(☎080・5103・0165/hiroko.t.yoga@gmail.com/一色町)へ。他月1回や隔週の参加もできます。

## ■バランスボール寺津

市内在住の女性時毎月第2・4水曜日午後2時～3時30分場寺津ふれあいセンター内バランスボールを使ったエクササイズ定5人¥月額2,000円申問前日までに、電話で杉浦(☎59・7206/上矢田町)へ。他見学自由。無料体験(1回)できます。

## ■ハロウィンパーティー

3歳～小学生時10月28日(土)午後2時～4時※雨天時は29日(日)に延期場名鉄西尾駅前・中央通り商店街定30人¥1,000円申問10月14日(土)までに、電話でECCジュニア・ハロウィン実行部 恒川(☎54・5866/住吉町)へ。

## ■世界にはばたけ、子どもたち

時9月24日(日)午前10時～11時30分、午後7時～8時30分場文化会館会議室201(2階)内ホームステイや留学を経験した小中高生や、送り出した親の体験談を聞きます。申問電話でヒッポファミリークラブ(☎0120・557・761/名古屋市守区)へ。同クラブホームページでも申し込みできます。

## ■親子で楽しむベビーマッサージ体験

生後2か月～1歳のお子さんとその保護者時10月6日(金)午前11時～正午場ホワイトウェイブ21内日常に取り入れやすいベビーマッサージを学びます。定10組¥700円申問前日までに、電話またはEメールで朝岡(☎080・4841・8281/a\_y0619@yahoo.co.jp/中畑町)へ。

## ■オカリナを吹いてみませんか？

時9月26日(火)、10月10日(火)午前10時30分～11時30分場ハツ面ふれあいセンター内オカリナを無料体験できます。定20人問ライリッシュ・オカリナ会 高原(☎090・2923・8676/今川町)

## ■大人の英会話・韓国語入門講座

時初回9月30日(土)▶韓国語…午後1時30分～2時30分▶英会話…午後3時～4時※全8回場文化会館内あいさつや簡単な会話などを外国人講師と一緒に学びます。定各15人¥▶韓国語…8,000円▶英会話…7,000円※テキスト代を含む。申問9月19日(火)から、電話またはファクスで国際文化交流協会 前田(☎090・6489・2803/FAK0725・23・1268/上矢田町)へ。

## ■無学塾(論語塾)人間形成

18歳以上の方時10月5日(休)午後7時～8時30分場福地ふれあいセンター内論語を主とした人間形成講座定20人申問10月2日(月)までに、電話またはファクスで石原(☎&FAK73・4927/一色町)へ。

## ■にしおみらいフェスタ

時9月23日(祝)午前10時～午後4時内ドローン操縦やパーソナルモビリティ、VRなど未来の技術の体験、小学生対象クイズ大会など申各ブースの申し込み方法や定員についてはお問い合わせください。同フェスタのフェイスブックでも確認できます。●じゅんいちダビッドソンお笑いオンステージ時9月23日(祝)午前10時40分～11時、午後1時30分～1時50分定各回1,100人◆共通事項場文化会館西尾青年会議所 鈴木(☎57・5511/永楽町)

## ■第22回1時間トークおしゃべりクラシック

時9月22日(金)午後6時場総合福祉センター内バイオリニスト熊谷祥子氏とピアニスト杉浦里奈氏によるクラシック演奏や、曲に込めた思いなどについてのトーク定40人問小栗(☎54・5237/矢曾根町)

## ■矢作古川クリーン作戦

時10月7日(土)午前8時30分～10時30分※小雨決行▶集合場所▶高水敷親水広場(徳次町)内川辺や堤防を掃除します。他参加者には軍手を配布します。問矢作古川を美しくする会 宮地(☎090・3153・5079/徳次町)

## ■吉良町女性の会「寄せ植え講座」

時10月21日(土)午後1時30分場憩いの農園(斉藤町)内季節感あふれる植物を華やかに飾ります。定20人¥3,500円(材料費含む/会員は3,000円)申問10月8日(日)までに、直接吉良町公民館または電話で伴野(☎080・3074・7233/吉良町)へ。

【このコーナーに掲載する記事を募集】申し込みは、掲載を希望する号の前月の10日までに、投稿用紙を直接またはファクスで秘書課広報担当(☎65・2159/FAK57・1313)へ。投稿用紙は同課に用意。市のホームページでダウンロードもできます。ただし、紙面の都合により掲載できない場合もあります。営利目的や政治・宗教関係、特定の人や団体のみを対象とした記事などはお断りします。

# ヒアリ(火蟻)に注意

環境保全課環境保全担当  
(☎34・8111/クリーンセンター内)

6月30日に名古屋港で荷揚げ後、7月6日に春日井市で荷降ろされた貨物から、特定外来生物のヒアリが見つかりました。西尾市内では現在見つかっていませんが、ヒアリは強い毒を持っているため、ご注意ください。

## ヒアリの特徴

- 主に赤茶色で、体長は約2.5～6mm程度、尻に毒針があります。
- 草地など開けた場所を好み、土で直径25～60cm、高さ15～50cmのドーム状のアリ塚を作ります。



ヒアリ  
(環境省提供)

## ヒアリを発見したら

- 触るなど、刺激しないでください。
- 発見時の状況を県自然環境課野生生物・鳥獣グループ(☎052・954・6230)へ連絡してください。
- 可能であれば、写真も撮影してください。

## ヒアリに刺されたら

- 体調の変化に注意しながら、30分程度安静にしてください。容態が急変した場合は、救急車を要請するなどしてすぐ医療機関に行き、受診してください。
- 受診時に「ヒアリに刺されたこと」「アナフィラキシーの可能性があること」を伝えてください。

## 休日診療案内 Consultas durante o feriado

※暴風警報や東海地震注意情報(警戒宣言)が発令中の場合などは、休診となります。

### 西尾市休日診療所 (☎55・0800)

熊味町小松島12 (西尾市保健センター西隣)

診療日 日曜日、祝日、年末年始

#### ▶内科・小児科

##### 受付時間

午前8時45分～11時30分  
午後1時～4時30分

##### 診療時間

午前9時～正午  
午後1時～5時

#### ▶歯科

##### 受付時間

午前8時45分～11時30分  
診療時間 午前9時～正午

持ち物 健康保険証、医療費受給者証、診療費など

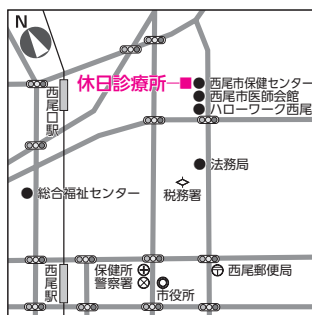

### 在宅当番医

診療時間 午前9時～正午、午後1時～5時

## 9月

17日(日)	山尾病院 内、呼内、消内、胃内、糖内、外、肛外、リハ	☎56・8511 桜木町5丁目
18日(祝)	工藤眼科クリニック 眼	☎75・3753 亀沢町
23日(祝)	山田産婦人科 産婦	☎56・3245 若松町
24日(日)	清耳鼻咽喉科 耳、小児耳	☎65・5540 新渡場町

## 10月

1日(日)	深見クリニック 内、外、小、婦	☎72・2010 一色町松木島
8日(日)	藤井皮フ科 皮	☎54・4478 花ノ木町2丁目
9日(祝)	加藤眼科医院 眼	☎56・3308 矢曾根町赤地
15日(日)	西尾病院 内、循内、消内、呼内、糖内、神内、外、整、脳外、消、肛外、泌、麻、リハ、放	☎57・5138 和泉町

### 救急医療情報センター(☎54・1133)

24時間対応で、受診可能な医療機関を紹介します。

### 小児救急電話相談(☎#8000、☎052・962・9900)

夜間に、お子さんの急病について相談に応じます。

受付日時 毎日午後7時～翌朝午前8時

## 編集雑記

毎年、夏のイベントの取材で程よく日焼けしますが、今年は例年以上に日焼けしています。その理由は、子どもとのふれあいを深めるため、一緒に子ども会のソフトボールに参加しているからです。屋外で子どもとふれあう機会が少ないと感じている方がいるかと思います。そこで、いきものふれあいの里へ出掛けてみてはいかがでしょうか。特に10月は今号に掲載した催しのほかに、親子で楽しめる体験学習などが開催されますよ。(か)

### 【西尾市役所】

URL (パソコン) <http://www.city.nishio.aichi.jp/>  
(携帯電話) <http://www.city.nishio.aichi.jp/mob/>

E-mail [nishio@city.nishio.lg.jp](mailto:nishio@city.nishio.lg.jp)

- 本庁 ☎0563・56・2111 (代表)  
〒445-8501 西尾市寄住町下田22
- 一色支所 ☎0563・72・7111 (代表)  
〒444-0492 西尾市一色町一色東前新田8
- 吉良支所 ☎0563・32・1111 (代表)  
〒444-0596 西尾市吉良町荻原川畑20
- 幡豆支所 ☎0563・62・5511 (代表)  
〒444-0798 西尾市西幡豆町仲田14-2



バーコード対応の携帯電話などで読み取ると「モバイル@西尾市役所」が閲覧できます。