

NISHIO

2018

7/1

No.1449

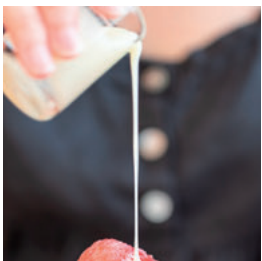

食べなきゃ、夏が始まらない。
絶品！西尾かき氷

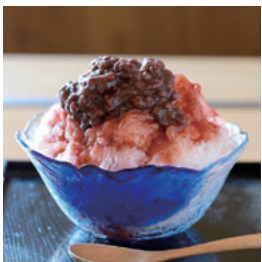

CONTENTS

- 02 六万石城下町の夏を彩る 西尾祇園祭
- 06 トピックス
- 12 中村市長のちょっと聞いてよ
- 13 観光information
- 14 まちの話題
- 16 お知らせ
- 23 西三河イベントだより

- 24 愛知こどもの国へ遊びに行こう！
- 佐久島発 島の風だより
- 25 ほんものづくり隊
- 26 にしおのおっ！
- 27 にしおdeキラリ☆サークル／キッズアルバム
- 28 岩瀬文庫コレクション／月刊！スポーツにしお
- 29 スクールスマイルショット／西尾市のデータ





六万石城下町の夏を彩る

西尾祇園祭

約400年間続く「伊文神社みこし」、時代絵巻さながらに練り歩く「大名行列」、大勢の参加者が迫力のパフォーマンスを繰り広げる「踊ろっ茶・西尾!!」など、催しが盛りだくさん。六万石の城下町が熱気に包まれます。

400年の歴史を誇る祭り

伊文神社では、古くから疫病除けのための祭礼が行われていました。背に御幣を立てて神様を宿した神馬や、牛に乗って女装した神職、子どもたちに囃し立てられた獅子舞が行列を作って町を巡るというものです。戦国時代になると、当時の西尾城主・田中吉政が白木のみこしを伊文神社に奉納。御神体に乗るみこしが町を巡るようになりました。現在は天王獅子舞や、町人が大名の格好で練り歩く肴町大名行列、中町大屋形などが奉納されています。これらは約300年前、「六ヶ町」と呼ばれる天王町、肴町、中町、横町（現在の幸町）、本町、須田町の6つの町を中心とした町人たちが、神様への奉納のために始めた行事です。

歴代藩主が奨励

延宝9（1681）年、享保9（1724）年に西尾藩主を務めた土井利意は祭りの際、町人がみこしを担いで城の本丸に立ち入ることや大名の格好をすることを許可しました。江戸時代には異例のことでしたが、伊文神社への崇敬と年に一度の祭りを盛り上げようという配慮だったと

考えられています。その後の藩主たちも費用を援助するなど、祭りを奨励。また、純粋な町人の祭りとして武士の介入を禁じたため、武士は屋敷から行列を眺めるだけだったという記録も残っています。歴代藩主の粋な計らいもあって祭りは次第に盛んに。江戸時代中期にはその盛大さから、京都の祇園祭を思い起こさせるものとして「西尾の祇園祭」といわれるようになりました。以来、城下町の夏の風物詩として現代まで受け継がれています。

現在の「西尾祇園祭」

現在の「西尾祇園祭」は、昭和36年に「西尾まつり」として初開催。ちょうどちんパレードなどの催しと、伊文神社みこしや大名行列などの伝統の祭りを合わせて開催してきました。平成7年には、市民総踊り「踊ろっ茶・西尾!!」を開催。毎年1000人以上が参加し、祭りの最終日を盛り上げるイベントとして定着しました。平成22年には、本来の「祇園祭」の姿を後世に継承しようとして「西尾祇園祭」に改称。400年の歴史と新たな魅力が融合し、毎年20万人以上の来場者でにぎわう一大イベントとなっています。



◀重いみこしを担ぐ男衆
威勢のいい掛け声とともに町を練り歩く

伊文神社みこし

西尾祇園祭の中心的な行事です。伊文神社の御神体がみこしに乗り、市街地を巡って歴史公園内の御劔八幡宮まで渡御します。御劔八幡宮にたどり着いたみこしは御旅所で一晩を明かし、伊文神社へ帰ります。明和4(1767)年に京都で造られたみこしの重さは約450キログラム。西尾中学校卒業生などの厄男によって担ぎ出されます。所々で取る休憩の間、人々は御神体が乗るみこしを参拝し、下をくぐり抜けます。夏病みしないといわれているためです。

肴町大名行列

約300年前に始まったとされ、奴と呼ばれる町人が大名の格好で武器を持って練り歩きます。使用する武器は、江戸時代に九州などで実際に使われていたもの。お駕籠や先箱、長持、見通し、大鳥毛、台笠など種類はさまざまで、現在まで大切に受け継がれてきました。子ども大名を先頭に、大人大名、西尾中学校の生徒による長刀隊が続ぎ、100人以上の大行列で市街地を進みます。平成28年には、西尾城の鍬石門を通過する、かつての姿が復活しました。



◀大鳥毛を投げ渡す奴
観客の目の前で行う力強い演技は大名行列の華



肴町大名行列

祭礼長
筒井 栄一さん

肴町

まちの伝統を次世代に

肴町で生まれ、父親が参加する姿を見て育ちました。私も小学生になる前から参加しています。現在は息子が毎年参加してくれるのがうれしいですね。

大名行列はまちの伝統行事です。これからも続けていきたいのですが、高齢化により町では担い手が減ってきています。伝統を守るため、祭りの魅力や楽しさを伝えて参加者を増やしたいですね。希望者はぜひお声掛けください。



伊文神社みこし

巳午会祭礼長
佐々木 卓さん

須田町

祭りの「主役」として

本町の祭礼長として本番に向け準備しています。みこしを担ぐのは西尾中学校卒業生が中心の約200人。祭りの高揚感を感じるのはもちろん、同級生と顔を合わせることで学生時代に戻ったような気分になり、とても楽しいひとときです。一方、歴史ある神事の担い手として、身の引き締まる思いもあります。約1年前から始めた準備は大変でしたが、当日は祇園祭の「主役」として、晴れ舞台を楽しみたいと思います。



笑顔と活気にあふれる「踊ろっ茶・西尾!!」 祭りの熱気は最高潮に

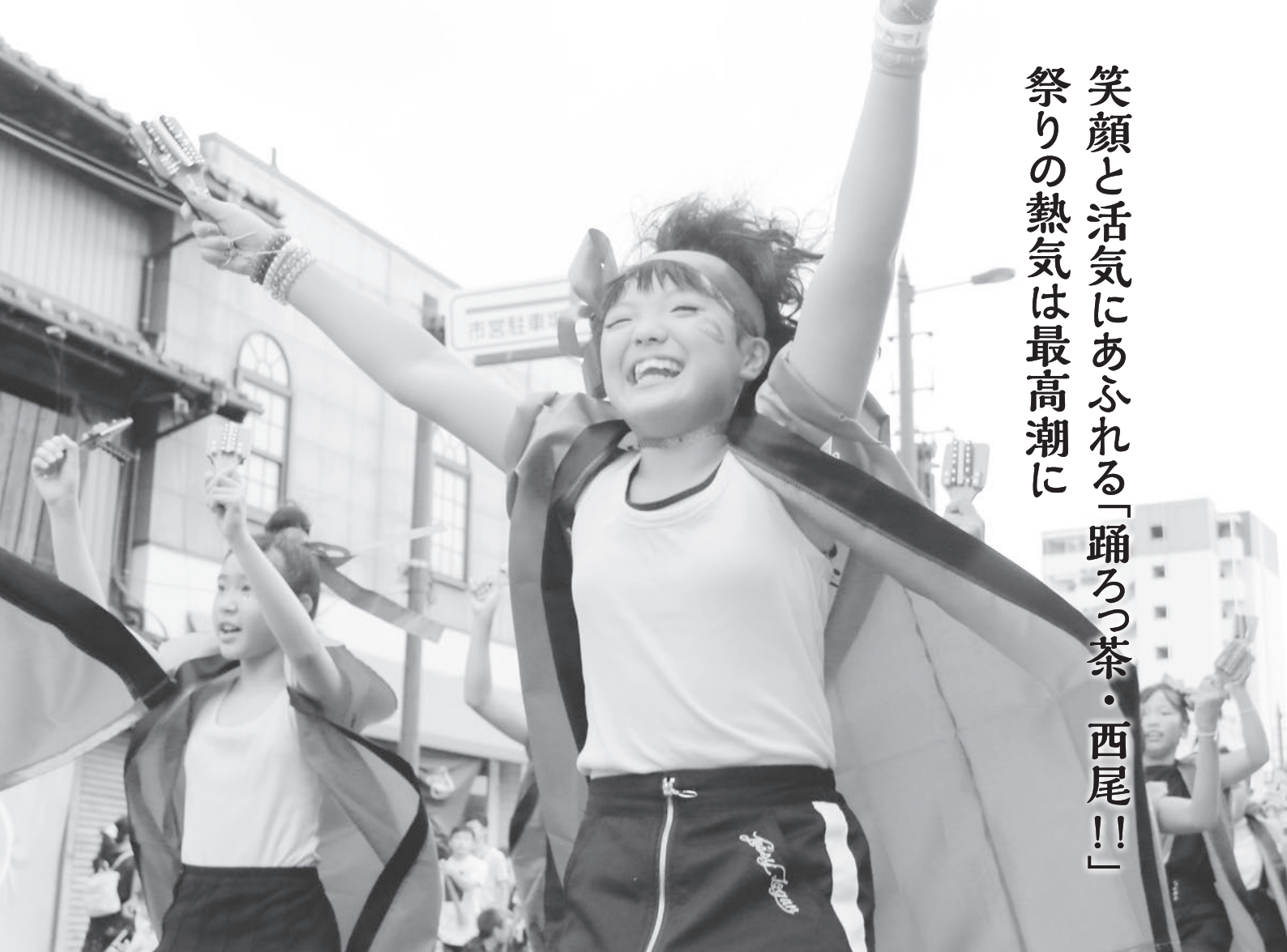

踊ろっ茶・西尾!!

市民総踊り「踊ろっ茶・西尾!!」は、今年で24回目を迎えます。個性あふれる衣装を身に付けた参加者が、気持ちを一つにしてパフォーマンスを披露し、祭り最終日の夜を最高に盛り上げます。

昨年は、ジュニア部門と一般部門に合わせて18団体、計1324人が参加。ジュニア部門では「SUPER DANCER花ノ木っ子（花ノ木小学校）」が、一般部門では「西尾高等家政専門学校」が見事グランプリに輝きました。今年は19団体が参加。「西尾小唄06」に乗せて、息の合ったパワフルなダンスを披露します。西尾市出身のアナウンサー・沢朋宏さんの熱く、ユーモラスな司会も注目です。

町ぞろい

かつての祇園祭では、祭り前夜にちようちんを灯し、本番に向けて機運を盛り上げる「町ぞろい」が行われていました。この町ぞろいは平成26年に復活。今年も本町通りで各町の祭礼道具などが勢ぞろいします。



静かに出番を待つ
6つの町の祭礼道具

今年の主なプログラム

と き 7月13日(金)～15日(日)
と ころ 名鉄西尾駅西側一帯
問合先 商工観光課観光担当 (☎65・2170)

13日(金)

- ① 町ぞろい：午後6時30分～9時
- ② 手踊り：午後6時30分～8時30分



14日(土)

- ① 須田町子どもみこし：午前10時～11時30分
- ② 伊文神社神前奉納：正午～午後2時30分
- ③ 天王町獅子舞：午後1時～9時
- ④ 吾妻町親子獅子舞：午後1時～9時
- ⑤ 伊文神社みこし：午後3時～8時40分
- ⑥ 肴町大名行列：午後4時30分～7時30分
- ⑦ 本町屋形・先車展示：午後4時30分～8時
- ⑧ 中町大屋形：午後7時～9時



ボランティア
西尾市更生保護
女性会会長
伊澤まり子
さん
下矢田町

祭りの後も気持ち良く

毎年、西尾市更生保護女性会の理事30人ほどがクリーンスタッフとして参加しています。初めて参加した10年前はびっくりするほど路上にごみが散乱していましたが、年々ごみが減り、マナーの向上を実感しています。祭りの後もごみが少ない、きれいな西尾を目指しましょう。



地元小学生
西尾小学校5年
丸山 愛理
さん

祭りを盛り上げたい

総合的な学習の時間に西尾祇園祭の歴史などを調べています。いろんな世代の人が楽しめる祭りとして、続いてほしいです。おばあちゃんが子どもの頃、手踊りをしていたと聞きました。今年は私も参加し、見ている人が元気になるくらい、楽しく踊って盛り上げたいです。



踊ろっ茶・西尾
花ノ木小学校6年
三輪 匠蔵
くん

4連覇を目指して

去年初めて踊ろっ茶・西尾に参加し、3年連続のグランプリを取ることができました。みんなで息を合わせ、元気よく声を出しながら踊れたことが良かったと思います。今年も目指すはグランプリ。6年生としてチームを引っ張っていきたいです。キレのある踊りを見てください。



手踊り

浴衣姿の西尾小学校の児童や市民の皆さんが、「正調西尾小唄」「茶摘み唄」の曲に合わせて踊ります。振り付けは難しくありません。当日の飛び入り参加もできます。



祭りの始まりに華を添える手踊り

催し盛りだくさん

「天王町獅子舞」や「中町大屋形」「須田町子どもみこし」「本町屋形・先車」「吾妻町親子獅子舞」などは、祇園祭の歴史を存分に感じられる催し。みこしを担ぐ子どもたちの元気な声や、「ヨイコラ」と獅子舞を囃し立てる声が城下町に響きます。歴史公園会場では六万石フェスを開催。吹奏楽やバンド、ダンスなどのステージを楽しめます。その他にも催しは盛りだくさん。屋台が多く立ち並ぶ会場で、城下町の夏祭りを満喫してください。

祭りを上から眺めてみよう！

クレーン車のゴンドラに乗って、10分間、上から祭りを眺めることができます。

日時 14日(土)・15日(日)
午後5時～9時
場所 とんかつ錦駐車場
(塩町)
料金 300円

15日(日)

- ① 踊ろっ茶・西尾：午後5時15分～7時5分(表彰式は午後7時45分～8時30分)
- ② 伊文神社みこし：午後8時30分
- ③ 六万石フェス：午後4時～7時
- ④ 天王町獅子舞
- ⑤ 吾妻町獅子舞
- ⑥ 中町大屋形
- ⑦ 本町屋形・先車
- ⑧ 六万石フェス：午後4時30分～9時(午後4時からオープン・グセレモニー)



国民健康保険・後期高齢者医療保険・介護保険のお知らせ

7月中旬に通知書をお送りします。30年度の納税額や保険料などをご確認ください。
今年度の主な変更点などは次のとおりです。

国民健康保険(国保)

新しい高齢受給者証を送付

70歳以上の国保加入者の医療費の自己負担割合を、前年所得に応じて再判定します。8月1日から使える新しい高齢受給者証を、7月中にお送りします。

●保険証と同じサイズに変更

従来のはがきサイズから、保険証と同じサイズ(カード型)に変更します。医療機関などで受診する際は、保険証と新しい高齢受給者証(白色)を提示してください。

新しい高齢受給者証(保険証サイズ)

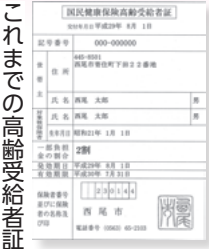

(はがきサイズ)
これまでの高齢受給者証

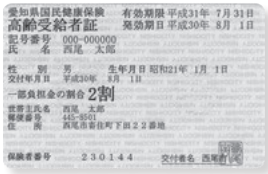

国保税の軽減措置を拡充

軽減対象となる所得基準額(世帯主と被保険者の所得の合計)

▼均等割と平等割の2割を軽減

【29年度】33万円+49万円×被保険者数

【30年度】33万円+50万円×被保険者数

▼均等割と平等割の5割を軽減

【29年度】33万円+27万円×被保険者数

【30年度】33万円+27万5000円×被保険者数

●所得を申告してください

国保税の軽減は自動的に適用されません。申請は不要ですが、所得の申告をしていない場合は適用されません。未申告の方は申告してください。

※29年中に、世帯に所得がない場合は国保税が減免されます。納期限までに申請してください。

課税限度額が変更

1世帯に課税される1年間の限度額を変更します。国保税は医療分・後期分・介護分の合算額です。

	29年度	30年度
医療分	54万円	58万円
後期分	19万円	19万円
介護分	16万円	16万円

後期高齢者医療保険

新しい保険証を送付

8月1日から使える後期高齢者医療保険の保険証を、7月中にお送りします。

介護保険

保険料基準額を見直し

第一号被保険者(65歳以上の方)の介護保険料額の基準額を見直します。基準額を基に、前年の所得に応じて個人ごとに保険料額が決まります。

29年度まで 4800円
30年度から3年間 5200円

介護サービスの利用者負担を見直し

65歳以上で一定以上の所得がある方の自己負担割合が8月から「3割」になります。

●3割負担になる方

本人の合計所得金額が220万円以上で、同じ世帯にいる65歳以上の方(本人を含む)の「年金収入+その他の合計所得金額」が単身の場合340万円以上、2人以上の世帯の場合463万円以上

※新しい負担割合は、7月末までにお送りする「介護保険負担割合証」でご確認ください。

問 合 先

- 国民健康保険…保険年金課国民健康保険担当(☎65・2103)
- 後期高齢者医療保険…保険年金課後期高齢者医療担当(☎65・2105)
- 介護保険…長寿課保険料担当(☎65・2118)・給付担当(☎65・2119)



対象・応募資格 日時・期間 場所 内容 定員・募集人数
 費用 講師 持ち物・提出書類 申込・申請 その他 問合せ先

第1回婚活支援イベント

●婚活セミナー

時 8月19日(日)

- ▶女性…午後1時30分～2時50分
- ▶男性…午後3時25分～4時45分

場 文化会館

内 結婚の正しい知識や教養、異性とのコミュニケーション方法などを学びます。

●交流会パーティー

時 8月26日(日) 午後1時30分～4時

場 ブランポルテ (上町)

内 セミナーに参加した男女が交流する出会いの場です。

◆共通事項

- 対 ▶男性…市内在住または在勤で結婚を考えている独身の方
- ▶女性…結婚を考えている独身の方
- ※男女とも23歳～45歳の方で、婚活セミナーと交流会パーティーの両方に参加できる方

定 男女各20人 (抽選)

¥ ▶男性…4,000円 ▶女性…2,000円



申 7月1日(日)～31日(火)に、次の①または②の方法でお申し込みください。

①婚活支援イベント専用ホームページ (<https://www.nishio-konkatsu.com>) の申し込みフォームに入力

②申込書を直接または郵送、ファクスで株式会社アニバーサリー婚活予備校事務局 (〒445-0073 寄住町洲田24-3都築ビル1階/ヘアカラー専門店COLOR内/FAX65・5523) へ。申込書は事務局と企画政策課に用意

問 株式会社アニバーサリー婚活予備校事務局 (☎090・1729・2404)、企画政策課企画担当 (☎65・2154)

西尾おもてなし大学2018 受講生を募集

対 高校生以上の方

※未成年者は保護者の了承が必要

内 講義とバスで行く実地研修で、西尾の観光名所を楽しく学びます。西尾に興味のある方はどなたでも大歓迎。友だちに西尾を紹介できるようになってみませんか。

定 24人

※新規受講生を優先して抽選

申 7月2日(月)～20日(金)に、申込書を直接またはファクスで商工観光課観光担当 (☎65・2169/FAX57・1321) へ。申込書は同課と西尾観光案内所 (名鉄西尾駅構内) に用意。市観光協会ホームページでダウンロードもできます。

8月2日(日)の特別公開講座はどなたでも参加できます。事前申し込みは不要。金城学院大学教授の佐藤久美氏が観光について講演します。



内 容		日 時	場 所
特別公開講座		8月2日(日) 午後2時～4時	尚古荘(歴史公園内)
一色地区	講義	8月9日(日) 午後7時～8時30分	市役所
	実地研修	8月26日(日) 午後4時～9時	三河一色諏訪神社
吉良地区	講義	9月13日(日) 午後7時～8時30分	市役所
	実地研修	9月29日(土) 午前10時～午後5時	未定
佐久島	講義	10月11日(日) 午後7時～8時30分	市役所
	実地研修	10月20日(土) 午前9時～午後6時	未定
西尾地区	講義	11月1日(日) 午後7時～8時30分	市役所
	実地研修	11月17日(土) 午前10時～午後5時	未定
観光ツアー	作成	12月6日(日) 午後7時～8時30分	市役所
		12月27日(日) 午後7時～8時30分	
	プレゼンテーション	31年1月17日(日) 午後7時～8時30分	市役所
	実施	2月2日(土) 午前9時～午後5時	市内
振り返り		2月28日(日) 午後7時～8時30分	市役所

コンサート「ファンタスティック・サクソフォーン！」



時 9月30日(日) 午後1時40分開場、2時開演
場 文化会館大ホール(観覧は舞台上)
内 ジャズからクラシックまで、サクソフォーン(サクソ)の幅広い演奏で音楽の楽しさを感じられるコンサートです。

曲目 A列車で行こう、白鳥の湖より ほか

¥ ▶大人…1,000円 ▶高校生以下…500円

▶ペア(大人・高校生以下)…1,200円

出演 石川貴憲(ソプラノ・アルトサクソ)、国枝雅代(アルトサクソ)、磯貝充希(テナーサクソ)、近藤那未(バリトンサクソ)、鈴木豊大(パーカッション)

入場券販売開始日 7月7日(土)

入場券販売場所 岩瀬文庫、文化会館、一色地域交流センター、吉良町公民館、幡豆公民館

他 ①就学前のお子さんは入場できません。

②入場券は郵送でも販売しています。

③託児あり。9月21日(金)までにお問い合わせください。

問 西尾市「地域文化育成講座」実行委員会事務局(☎56・6660/岩瀬文庫・文化振興課内)

第64回市民体育大会水泳競技大会の出場者を募集

対 市内在住または在勤、在学の方

※市水泳協会員は市外の方も参加できます。

時 8月19日(日) 午前8時45分

場 平坂中学校プール

¥ 無料

出場制限 (リレーを除く)

▶中学生の部…各校1種目3人まで。1人1種目

▶一般の部…1人2種目以内

※中学3年生と高校生は、一般の部(18歳以下)の個人種目のみ参加できます。一般の部を除き、リレー・メドレーリレーは1校1チーム

表彰 各種目1~3位

申 7月18日(水)までに、申込書を直接総合体育館または

鶴城体育館、中央体育館、一色B&G海洋センター、コミュニティ公園、幡豆公民館へ。申込書は各施設に用意

他 小学生の部は7月23日(月)に西尾小学校で開催します。

問 市水泳協会 羽佐田(☎56・0015/西尾ドルフィンスイミングクラブ内/新在家町)、市スポーツ協会(☎65・0057/総合体育館内)



(単位:m)

種目	種別 中学生 (男・女)	一般 (男・女)							
		18歳以下	19~29歳	30歳代	40歳代	50歳代	60歳代	70歳代	80歳以上
自由形	50	50	50	50	50	50	50	50	50
	100	100	200	200	200	200	200	200	200
	200	200							
平泳ぎ	100	100	50	50	50	50	50	50	50
背泳ぎ	100	100	50	50	50	50	50	50	50
バタフライ	100	100	50	50	50	50	50	50	50
個人メドレー	200	200							
リレー	400	200 ※ 1	200 ※ 2				200 ※ 3		
メドレーリレー	400	200 ※ 1	200 ※ 2				200 ※ 3		

4人の年齢の合計が、※1は72歳以下、※2は156歳以下、※3は160歳以上。いずれも30年8月20日現在の年齢

第64回市民体育大会の出場者を募集

対市内在住または在勤、在学の方

- ¥**▶ソフトボール…1チーム6,000円（一般のみ）
- ▶少林寺拳法…1人1,000円
 - ▶グラウンドゴルフ…1人500円
 - ▶インディアカ…1チーム1,000円
 - ▶空手道…1人1,500円
 - ▶ドッジボール…1チーム1,000円（小学1・2年生）、2,000円（小学3～6年生）、4,000円（一般）
 - ▶その他…無料

申各申込期限までに、申込書を直接またはファクスで総合体育館（FAX54・7762）、中央体育館（FAX56・0456）、鶴城体育館（FAX55・0169）、一色B & G海洋センター（FAX74・0021）、コミュニティ公園（FAX35・1544）、幡豆公民館（FAX62・2800）へ。申込書は各施設に用意

他10月5日（金）午後7時から、総合体育館で総合開会式を行います。

問市スポーツ協会（☎65・0057／総合体育館内）

種 目	種 別	開 催 日	会 場	申込期限
陸上競技	小学校・中学校・一般の各男女	10月6日(土)	総合グラウンド	9月12日(水)
剣 道	小学校・中学校・高校・一般の各男女	10月7日(日)	平坂中学校	8月29日(水)
ソフトテニス	小学校男女	9月29日(土)	西尾公園テニスコート	9月19日(水)
	一般男女、シニア60	9月30日(日)		
	中学校男女	10月6日(土)	西尾東高校、鶴城丘高校	
	高校男女	10月13日(土)		
卓 球	小学校・中学校・一般の各男女、ラージボール	10月7日(日)	総合体育館	9月12日(水)
弓 道	高校男女	9月15日(土)	総合体育館	9月5日(水)
	一般男女	9月30日(日)		
	中学校男女	10月6日(土)	鶴城中学校	
バレーボール	一般男子（6人制）	9月9日(日)	中央体育館	8月22日(水)
	高校男女（6人制）	9月24日(祝)		9月5日(水)
	中学校男女（6人制）	10月6日(土)		9月26日(水)
	ママさん（9人制）	10月14日(土)	総合体育館	10月3日(水)
ソフトバレーボール	トリム、レディース	10月21日(日)	一色町体育館、一色B&G海洋センター	10月3日(水)
柔 道	小学校・中学校・高校・一般の各男女	10月14日(土)	中央体育館	9月19日(水)
バスケットボール	小学校男女	8月21日(火)～23日(土)	総合体育館	8月1日(水)
	高校男女	9月22日(土)	西尾高校	9月12日(水)
	一般男子	9月30日(日)	総合体育館	
	中学校男女	10月6日(土)・7日(日)	総合体育館、中央体育館	
	一般男女	10月14日(日)・21日(日)	鶴城体育館	
アーチェリー	一般男女	10月14日(日)	市民運動広場	9月26日(水)
ソフトボール	一般男子	8月26日(日)、 9月2日(日)・16日(日)	坂田球場	8月8日(水)
	小学校男子	9月30日(日)	矢作川西尾緑地 ほか	
	中学校女子	10月6日(土)・7日(日)	一色中学校	
	高校女子	10月20日(土)	吉良高校	
テ ニ ス	一般男女	10月7日(日)	市民運動広場	9月26日(水)
ゲートボール	一般男女	10月7日(日)	古川ゲートボール場	9月5日(水)
バドミントン	小学校・一般の各男女	9月23日(祝)	総合体育館	9月5日(水)
少林寺拳法	小学校・中学校・高校・一般の各男女	10月21日(日)	中央体育館	9月19日(水)
サ ッ カ ー	中学校（男女混成可）	10月7日(日)	西尾中学校	8月29日(水)
	小学校（男女混成可）	11月24日(土)・25日(日)	総合グラウンド	
	フットサル	12月9日(日)	中央体育館	
グラウンドゴルフ	一般男女	10月8日(祝)	矢作古川公園	8月29日(水)
インディアカ	男女混合、一般女子、シニア男女混合	10月14日(日)	中央体育館	9月19日(水)
空 手 道	小学校・中学校・高校・一般の各男女	10月28日(日)	中央体育館	10月3日(水)
ドッジボール	小学1・2年生、小学3～6年生、一般	8月26日(日)	総合体育館	7月25日(水)

新しく市の文化財に指定

6月15日付で、実相寺(上町)所蔵の『九条道教御教書』2通と、華蔵寺(吉良町)所蔵の『白隠禅師筆「帝網窟」墨蹟及び木額「帝網窟」』書1幅、額1面を市の有形文化財に指定しました。華蔵寺所蔵の資料は、こ

れまで木額のみを指定していましたが、今回、原本である墨蹟も併せて指定します。今回の指定で、文化財の数は登録文化財を含めて235件です。

問文化振興課文化財担当 (☎56・2459/岩瀬文庫内)

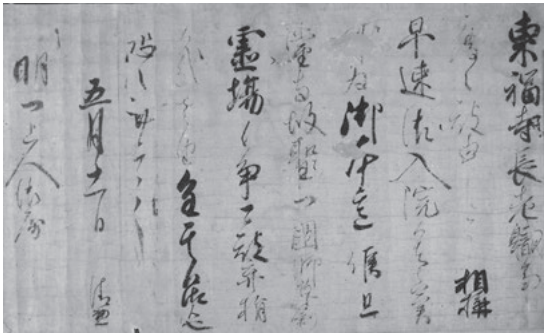

白隠禅師筆「帝網窟」墨蹟

墨蹟とは、禅僧が書いた筆跡のこと。臨済宗中興の祖と称される白隠禅師が残した墨蹟

九条道教御教書

御教書とは、中世に位の高い人の家来が主の命令で発した文書のこと。吉良荘の領主である九条家の家司(一家の生活に関わる諸事を処理する家来)と考えられる清兼から、実相寺住職である明一上人に宛てて、「早く東福寺(京都市東山区)の住職として赴任するよう」求めた書状

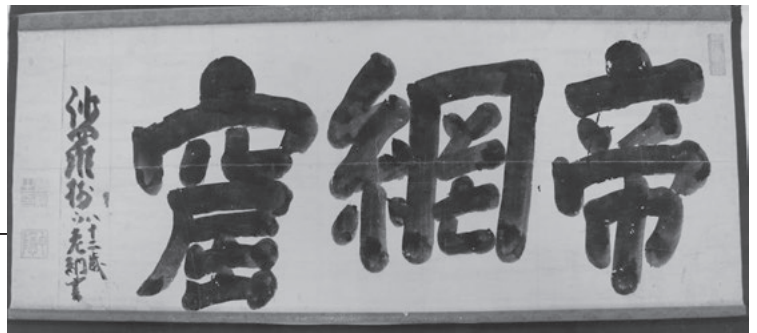

高齢者の体操教室などのお手伝いサポーター講座

高齢者の体操教室などのお手伝いサポーターになるための講座です。講座終了後、市が行う教室などに協力していただきます。

対市内在住で全3回全てに参加できる方

時①8月2日(木) ②8月10日(金) ③8月27日(月)

※時間はいずれも午後2時~3時30分

内講①オリエンテーション、サポーターとは/長寿課

職員 ②ボランティアの実態/ボランティアなど
③運動の効果と実施の注意/健康運動指導員

定20人(先着)

¥無料

申問7月10日(火)から、直接または電話で長寿課地域支援事業担当(☎65・2120)へ。

国民健康保険 限度額適用認定・標準負担額減額認定の申請

国民健康保険には、外来・入院共に、同一医療機関における同一月内での個人単位の医療費自己負担額が一定の金額までとなる「限度額適用認定」や、入院時の食事の自己負担額が減額される「標準負担額減額認定」の制度があります。対象になると思われる方は、事前に申請してください。

認定対象者

- ▶限度額適用認定…①70歳未満で、国民健康保険税に未納がなく、所得の申告をしている世帯の方
- ②70歳以上で市民税非課税世帯の方

▶標準負担額減額認定…市民税非課税世帯の方

持①保険証 ②印鑑(スタンプ印不可) ③現在お持ちの認定証 ④高齢受給者証(お持ちの方) ⑤過去1年間の入院日数の分かる領収書(入院日数が90日を超えている方のみ)

申直接保険年金課国民健康保険担当または各支所へ。

他すでに認定証をお持ちの方には、更新の案内を7月下旬にお送りします。

問保険年金課国民健康保険担当(☎65・2103)

対 対象・応募資格 時 日時・期間 場 場所 内 内容 定 定員・募集人数
 ￥ 費用 講 講師 持 持ち物・提出書類 申 申込・申請 他 その他 問 問合先

男女共同参画の視点から「今」の問題を考える！ 介護・子育ての問題 第1回ばらネットセミナー

対 どなたでも

時 8月24日(金) 午後2時～3時30分

場 矢田ふれあいセンター

内 少子高齢化社会の中で、「子育ての不安」「高齢者・介護者の孤立」などの課題を解決するため、自らの強みや知識を生かし、地域で助け合っていくことの重要性を学びます。

定 80人 (先着)

￥ 無料

講 日本福祉大学教授 後藤澄江氏

申 問 7月10日(火)～8月10日(金)に、セミナー名・住所・氏名・電話番号を、直接または電話、ファクス、Eメールで地域支援協働課市民協働担当 (☎65・2178 / FAX57・1314 / ✉kyoudou@city.nishio.lg.jp) へ。

他 託児あり (先着10人/要予約)

一色学びの館 MANABI フェスタ

時 8月3日(金)～5日(日)

申 問 申し込みが必要なイベントは、7月14日(土)から、直接一色学びの館 (☎72・3880) へ。15日(日)からは、電話でも申し込みめます。16日(祝)以外の月曜日を除く。

イベント名	対象・時間など	申込
子ども一日司書	対 小学4～6年生 時 8月3日(金) 午後1時～4時 内 図書館司書の仕事を体験します。 定 10人 (先着)	必要
映写会	時 8月4日(土) 午後2時～2時30分 内 映画「宮西達也劇場おまえうまそうだな Vol.1」を上映します。	不要
おはなし会スペシャル	時 8月4日(土) 午前10時30分～11時 内 いつもとちょっと違うおはなし会	不要
クイズ・工作ラリー	時 8月4日(土) 午前11時～午後2時 内 クイズと工作をします。	不要

イベント名	対象・時間など	申込
古本の無料リサイクルバザー	時 8月4日(土)～31日(金) 午前9時～午後7時 ※月曜日を除く。 内 古本や古雑誌を無料配布します。 他 なくなり次第、終了	不要
紙兜を作ろう!	時 8月5日(日) 午前10時30分～11時30分 内 紙でかぶとを作ります。 定 20人 (先着)	必要
講演会	時 8月5日(日) 午後1時30分～2時30分 演題 日本の歴史を知ろう!～甲冑の変遷～ 定 40人 (先着) 講 あいち手作り甲冑サポート塾塾長 大中隆行氏 他 先着20人で午後3時～4時に試着体験できます。要予約	必要

吉良図書館 きらっとまつり2018

申 問 申し込みが必要なイベントは、7月7日(土)から、直接吉良図書館 (☎32・3400) へ。8日(日)からは、電話でも申し込みめます。16日(祝)以外の月曜日を除く。

●7月28日(土)

イベント名	対象・時間など	申込
土曜おはなし会	時 午前10時30分～11時 内 絵本や紙芝居のよみかかせなどを行います。	不要
本と雑誌のリサイクル	時 午前10時～午後4時	不要
フォトフレームを作ろう	時 午前11時～午後3時 内 廃材を使ってフォトフレームを作ります。 定 30人 (先着)	不要

●7月29日(日)

イベント名	対象・時間など	申込
本と雑誌のリサイクル	時 午前9時～午後4時	不要
おはなし会スペシャル	時 午前10時30分～11時15分 内 いつもとちょっと違うおはなし会	不要
宿題おたすけ隊 作文・詩の書き方講座	対 小学生 ※小学3年生以下が参加する場合は保護者同伴 時 午後2時～3時 内 原稿用紙の使い方や作文・詩の書き方を学びます。 定 10人 (先着)	必要

今月のテーマは…

スポーツで西尾を元気に！
インターハイ&フルマラソン大会



スポーツは人々に大きな感動や楽しみ、活力をもたらしてくれます。ワクワクする大会を目指すとともに、人がつながり、未来へとつながるよう、市民の皆さんと一丸となって取り組みます。

—今年の8月3日～5日に、全国高等学校総合体育大会（インターハイ）少林寺拳法競技大会が西尾市で開催されますね。

市長 そうですね。高校生最大のスポーツの祭典、インターハイが西尾市でも開かれます。今年は、幹事県の三重の他、愛知・岐阜・静岡・和歌山の5県で計30競技が行われます。西尾市では、総合体育館で少林寺拳法競技が開催され、全国から集まる高校生拳士が日本一を目指して競い合います。

—少林寺拳法はどのような競技ですか。

市長 少林寺拳法は香川県で創始された、日本発祥の武道です。大会では、蹴りや突き、固め、投げなどを組み合わせた「演武」を披露し、技の正確さやキレ、表現度などを競います。本当に戦っているかのような迫力を感じられます。—大会の規模はどのくらいですか。地元校は出場しますか。

市長 参加する選手・監督の数は合わせて約1000人。3日間で延べ3500人の観客を見込んでいます。地元からは、愛知県予選を勝ち抜いた鶴城丘高校少林寺拳法部の皆さんが参加します。応援をよろしく願います。

—インターハイ開催期間は多くの方が西尾市を訪れますね。

市長 全国からの来場者に、西



インターハイに出場する
鶴城丘高校少林寺拳法部の皆さん

左から順に、豊田雅子さん③、米津有麻さん③、茅野美羽さん③、山崎晴花さん②、北島瑠美さん②、堀結菜さん②、中根佳子さん②、児玉菜さん② ※丸数字は学年

尾市をPRする絶好の機会です。会場で、西尾の特産品を販売したり、観光施設を紹介したりするなど、訪れる皆さんが楽しめる大会にしたいと考えています。大会は無料で観戦できます。若さあふれる拳士の熱い戦いを、ぜひご覧ください。

—インターハイ以外のビッグイベントとして、フルマラソン大会の開催を目指しているそうですね。

市長 2020年の開催を目指し、今年度から調査を始めました。三河湾沿岸を舞台に、旧西尾市と旧幡豆郡3町を結ぶコースが理想です。参加者は6000人を想定。幅広い世代の方が参加しやすい大会にしたいですね。

—フルマラソン大会にかける思いを教えてください。

市長 多くの市民ランナーに長く愛され、おもてなし感あふれる大会にするとともに、将来この大会に参加経験のある西尾市出身の選手がオリンピックに出場するようなことになればうれしいですね。また参加者だけでなく、大会を支えるボランティアの方々にも充実感や達成感を味わってもらえるような魅力ある大会にしたいと考えています。

—スポーツ大会の誘致・開催について、市長のお考えは。

市長 スポーツ大会を契機に、全国から足を運んでくださる皆さんに、西尾の魅力を存分に体感していただきたいと考えています。さらに、地域の皆さんと協力しながら大会を作り上げることで、市全体の活性化につなげたいですね。

スポーツを通じたまちづくりには、市民の皆さんのご協力が不可欠です。また、地域の一体感や活力を醸成するのはもちろん、子どもたちに夢や希望を与える機会にしたいと考えています。

事業の内容について、詳しくはスポーツ課振興担当（☎54・0002／総合体育館内）へお問い合わせください。



食べなきゃ、夏が始まらない。 絶品！西尾かき氷

「西尾の抹茶」やイチゴ、ブルーベリー、塩などの西尾産食材をたっぷり使用した「西尾かき氷」が誕生しました。市内15店舗のオリジナリティーあふれる商品が、9月まで味わえます。



西尾かき氷は「西尾市の食材を使った、独創性のあるフォトジェニック(写真写りが良いさま)なかき氷」です。商品の写真や情報が、インスタグラムやフェイスブックなどのSNS(会員制交流サイト)で拡散されることを期待しています。

詳しくは、西尾観光案内所(名鉄西尾駅構内)など

参加店舗一覧	旬菜工房 福ふく (☎57・1117/寄住町)
海鮮宿はや河 (☎32・1986/吉良町)	松鶴園 本店 (☎54・3360/上町)
Cafe goofy (☎080・5161・0007/鳥羽町)	subaco lifedesign&Co. (☎77・6780/一色町)
CAFÉ HOTCH POTCH (☎57・3993/住吉町)	Tata (☎65・3027/住崎町)
King Farm Cafe (☎65・2922/西浅井町)	茶々屋南山園 (☎56・7300/ヴェルサウォーク西尾内)
香嘉園 matcha cafe (☎56・8122/ヴェルサウォーク西尾内)	Happy Bakery TAKUTAKU (☎54・9220/上町)
サクカフェ aohana (☎080・4277・5543/一色町)	HORAIDO (☎090・6588・9891/移動販売)
七ふく (☎53・0729/寄住町)	抹茶ラボ 西尾伝想茶屋店 (☎56・0255/錦城町)

で配布中のチラシをご覧ください。

問西尾観光案内所 (☎57・7840)

西尾キャンペーンレディが決まりました

「2018西尾キャンペーンレディ」の選考会が5月19日に行われ、選考の結果、次の3人に決まりました。今後は、西尾祇園祭をはじめ市内外のさまざまなイベントで、西尾の観光をPRしていただきます。

問市観光協会 (☎57・7882/名鉄西尾駅構内)



いなぎひろの
稲垣宇乃さん(20歳)
学生/西尾市在住

生まれ育った西尾のキャンペーンレディに選んでいただき、大変光栄に思います。大好きな西尾の魅力を皆さんに伝え、ファンを増やすことができるよう一生懸命頑張ります。

くらうちみな
倉内美奈さん(23歳)
会社員/西尾市在住

生まれ育った大好きなまち西尾のキャンペーンレディになることができ、大変光栄です。西尾の魅力を一人でも多くの方に伝えられるよう、1年間明るく元気に頑張ります。



すがのゆき
菅野有紀さん(20歳)
学生/刈谷市在住

西尾キャンペーンレディに選んでいただき、うれしく思います。西尾の魅力をたくさんの方に知っていただけるよう、一生懸命頑張ります。皆さんとお会いできることを心から楽しみにしています。



飾り巻き寿司を作ってみよう

切 ったらびっくり花の巻き寿司

5月20日、幡豆いきいきセンターで親子ふれあい活動「飾り巻き寿司を作ってみよう」が行われました。講師の指導の下、のりと酢飯の上にきゅうりやとびこ、チーズかまぼこなど、色とりどりの材料をバランス良く並べ、巻きすで丸く丁寧に形を整えると、巻き寿司が完成。包丁で切り、断面にきれいな花の模様が現れると、参加者は歓声を上げていました。他にもカリフォルニアロールを作るなど、親子で楽しいひとときを過ごしました。



サタデープラン「楽しいカヌー教室」

巧 みなパドル操作でス～イスイ



愛知こどもの国のプールで5月12日、サタデープラン「楽しいカヌー教室」が開講しました。高校と大学時代にカヌー競技の経験を持ち、バルセロナ五輪の強化指定選手になったこともある岡田誠さん（東幡豆町）が企画し、愛知県カヌー協会などの協力で実現。25年に閉鎖されたプールを活用して行われ、10月末までに計36回教室が開かれます。パドルの使い方から教わった子どもたちは、コツをつかんで徐々に上達。「こぐのは意外と簡単だった」「自分でカヌーを操作するのが楽しい」と、水上の散歩を満喫した様子でした。

第38回仁吉まつり

義 理と人情のある温かい心で

6月3日、義理と人情に生きた幕末の侠客「吉良の仁吉」をしのぶ「仁吉まつり」が、吉良町の源徳寺や福泉寺などで開催されました。仁吉の墓前で法要が行われた後、三度笠を被った旅姿の仁吉を先頭に、吉良小唄保存会の皆さんや地元の高校生が、赤い法被に身を包み会場内をパレード。軽快な鳴子のリズムと親しみやすい踊りで祭りを盛り上げていました。恒例となった昇運餅つきでは、つきたての餅が配布され、長蛇の列ができていました。



としょかん科楽クラブ（前期）

科 学とものづくりを楽しむ



としょかん科楽クラブ（前期）が6月10日に西尾市立図書館で行われました。小学1～3年生の参加者は、講師を務める科楽寺子屋の鈴木康三さんと一緒に衝突球の実験やバランスとんぼ作りなどを体験。積極的に「なんで？」と質問したり、実験をして「分かった！」と喜んだりするなど、科学とものづくりを楽しく学んでいました。最後はスモークマシンを用いた巨大空気砲の実験。白い渦輪が箱から勢いよく飛び出すと、大きな歓声が起こりました。



水防訓練

梅雨や台風シーズンを前に訓練

水防訓練が5月20日、矢作川左岸の河川敷で行われました。台風や集中豪雨などの災害に備えて実施したもので、市消防団をはじめ市建設業災害防止協会などから約400人が参加。川の水が堤防を越すのを防ぐ「積土のう工」や、軽量鋼板を用いる「せき板工」などを、力を合わせて完成させました。大きなハンマーを振り下ろして杭を打ち込むなど体力が必要な作業も多く、どの参加者も汗を流しながら真剣に取り組んでいました。



三河一色みなとまつり

西尾が誇る地域ブランド集結



5月26日・27日、三河一色みなとまつりが一色さかな広場一帯で開催されました。快晴に恵まれた会場では、新たに地域ブランドに認定された「三河一色えびせんべい」や、「一色産うなぎ」の蒲焼き、「西尾の抹茶」を使ったスイーツなどが並び、市内外から訪れた多くの人が買い物を楽しみました。子どもたちはえびせんべいの手焼きやうなぎつかみなどの体験コーナーに夢中。うなぎつかみ体験では、動き回るウナギに手こずりながらも、捕まえると満面の笑顔を見せていました。

「産廃建設阻止！西尾市民会議」設立総会

新たな産廃処分場の建設反対

一色町生田地区に民間事業者が計画している産業廃棄物（産廃）処分場建設問題で、計画に反対する「産廃建設阻止！西尾市民会議」の設立総会が5月13日、一色地域交流センターで行われました。講演会や先進地への視察、街頭でのチラシ配布、県への要望活動などを展開し、市内全域に「新たな産廃処分場の建設反対」の機運を広げることが目的。市民団体や地元町内会、漁協、農協などで組織されています。総会の最後に、参加者約400人が拳を突き上げて「産廃建設阻止がんばろう」を三唱し、団結を誓っていました。



津平小学校 少年防犯隊結成式

私たちのまちは、私たちが守る



5月28日、津平小学校で少年防犯隊結成式が行われました。県下で唯一となった少年による防犯隊は60年以上の歴史を誇り、校区の子どもたちの防犯に対する意識と地域に貢献したいという思いが代々受け継がれています。式典では、防犯隊旗が防犯隊長を務める6年生の内藤良紀くんに、「少年防犯隊」と書かれた班旗が各通学団の班長にそれぞれ手渡されました。各通学団が班旗を掲げて通学する登下校パトロールは6月中旬まで行われ、地域住民の防犯意識の高揚に一役買っていました。

お知らせ

催し

「淀絵図」から読み解く城下町淀々西尾市岩瀬文庫絵図・地図類データベースを活用して

時 7月15日(日) 午後2時

場 岩瀬文庫研修ホール(地階)
内 岩瀬文庫が所蔵する江戸時代前期の淀城下町絵図に重要な発見が含まれていました。発見した歴史地理学者が、古い絵地図を読み解く面白さを語ります。

定 70人(先着)

¥ 無料

講 島根大学法文学部准教授 船杉力修氏

他 事前申し込みは不要

問 岩瀬文庫(☎56・2459)

体験講座「和装本を作ってみよう」

対 小学生以上の方

※小学生は保護者同伴



時 8月5日(日) 午後1時30分

場 岩瀬文庫研修ホール(地階)
内 江戸時代に最も普及した装丁「四つ目綴じ」の小冊子と、和紙と絹糸で作ります。

定 20人(先着)

¥ 200円(材料費)

申 7月14日(土)午前9時から、直接または電話で岩瀬文庫(☎56・2459)へ。

他 未就学児は入場できません。

古文書講座「明治の本を読んでみよう！」

時 7月29日(日)

①午前10時30分〜正午
 ②午後1時30分〜3時
 ※①②とも同じ内容です。

場 岩瀬文庫研修ホール(地階)
内 企画展「明治150年『文明開化』の音がする」に出品中の資料を読む、初心者向けの講座です。

定 各30人(先着)

¥ 100円(資料代)

外国人と一緒に盆踊り

時 8月5日(日) 正午〜午後1時

場 総合福祉センターふれあいホール(4階)
内 浴衣を着て、外国人と一緒に盆踊りをします。

申 7月9日(月)〜31日(火)に、直接または電話で市国際交流協会事務局(☎65・2178/地域支援協働課内)へ。

他 ①当日午前10時〜午後2時ごろに、浴衣の着付けと片付けを手伝っていただきます。②当日、浴衣の貸し出しを行います(1着300円)。

③ 浴衣や帯を募集しています。



図書館ボランティア養成講座

時 8月7日(火) 午後1時30分〜3時30分

場 西尾市立図書館会議室(3階)
内 絵本の読み聞かせや手遊び、わらべうたを学びます。

定 40人(先着)

申 7月10日(火)から、直接または電話で西尾市立図書館(☎56・6200)へ。

対 小学1〜3年生
時 8月19日(日) 午前10時〜11時30分

としよかん科楽クラブ(夏休み)

場 西尾市立図書館会議室(3階)
内 ドライアイス・空気砲の実験、シャーベット作り、本の紹介 など

定 30人(抽選)

¥ 100円(材料費)

講 科楽寺子屋 鈴木康三氏
申 7月14日(土)〜20日(金)に、申込書を直接各図書館へ。

問 西尾市立図書館(☎56・6200)

明治17年創業



墓石・神仏前・石製品加工販売・石垣工事
 心をこめた石づくりの店

(有) 中村石材店

愛知県西尾市下町御城下34番2
 TEL **0563-54-3754**
 FAX
 工場 TEL 0563-59-3222

広告

匠のふとん

- 愛知県寝具製作技能大会優勝
- 愛知県知事賞受賞

資格 国家資格 一級寝具技能士/睡眠環境診断士
 睡眠改善インストラクター/寝具職業訓練指導員

本多快眠堂

地域の皆様のおかげで
 技術も向上しました！
 夏は布団を手入れするのに
 最適な季節です。
 皆様のふとんを
 私におまかせください。

年間1,000枚以上の
 布団を作る職人!

TEL:0563-56-2896

西尾市徳次町下十五夜38-2

営業時間:10:00~19:00 定休日:火曜日・祝日

広告

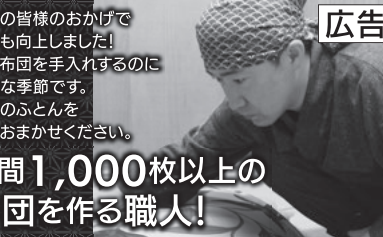

市営住宅 入居者募集

Inscrições dos Apartamentos Municipais Abertas

募集している市営住宅一覧 ※EV=エレベーター

住宅名	間取りなど	家賃(円)	戸数
下町住宅 (下町宮東12-1)	1階/4階建/EV無 風呂釜など有/2DK/水洗	16,100 ~31,600	1 障害者世帯向
宮浦住宅 (米津町宮浦68)	1階/3階建/EV無 風呂釜など無/3DK/水洗	21,700 ~42,600	1 一般向
中原住宅 (中原町堀割16-1)	平屋/風呂釜など無 2K/非水洗	3,700 ~7,300	1 一般・単身向
神ノ木住宅 (吉良町上横須 賀神ノ木14-1)	平屋/風呂釜など無 2K/水洗	3,700 ~7,300	1 一般・単身向

時 申込期間 ▶ 7月5日(木)~12日(木)
 抽選日時 ▶ 7月19日(木) 午前10時開始
 入居可能日 ▶ 9月1日(土)
 他 障害者世帯の条件はお問い合わせください。
 問 建築課市営住宅担当 (☎65・2146)



市食育キャラクター
みつばちゃん

対 小学生とその保護者
 時 8月4日(土) 午前10時~午
 後1時30分
 場 吉良町公民館
 内 愛知県産の新鮮な魚を見て、
 触って、さばいて、親子で
 おいしい魚料理に挑戦しま
 す。

魚をみて・さわって・さばいて
 食べよう！ 親子で魚食教室

定 12組 (抽選)
 ￥ 無料

講 西三河地区漁業士協議会
 申 7月13日(金)までに、郵便
 番号・住所・参加者全員の
 氏名・連絡先・お子さんの
 学年を、直接またはフアク
 ス、Eメールで農林水産課
 農政担当 (☎65・2135
 /FAX 57・1322 / ✉ non
 sui@city.nishio.lg.jp) へ。
 電話での申し込み不可

親子料理教室

対 小学生とその保護者
 時 7月26日(休) 午前9時30分
 ~午後1時
 場 西尾市保健センター
 内 ポリ袋を使い、ご飯やおか

ず、おやつを作ります。災
 害時に役立ちます。

定 10組 (先着)
 ￥ 1人400円
 講 はつらつクッキング
 申 7月12日(木)から、電話で
 西尾市保健センター (☎57
 ・0661) へ。
 他 保護者1人につき、お子さ
 んは2人まで参加できます。

夏休み親子料理教室

対 小学生とその保護者
 時 7月24日(火) 午前10時~正
 午
 場 吉良保健センター
 内 生地から作ったピザを、フ
 ライパンで焼きます。

定 10組 (先着)
 ￥ 1組600円
 講 地産地消クッキングクラブ
 申 7月11日(水)から、電話で
 吉良保健センター (☎32・
 3001) へ。
 他 保護者1人につき、お子さ
 んは3人まで参加できます。

悠弓と大正琴 「風&空」演奏会

時 8月4日(土) 午後1時開場
 1時30分開演
 場 尚古荘 (歴史公園内)
 内 弓弾き大正琴「悠弓」と大
 正琴の演奏会

定 50人 (先着)
 ￥ 1000円 (呈茶券付き)
 演奏 杉浦るり子氏、榊原哲
 子氏
 申 7月10日(火)~8月2日(木)
 に、直接または電話で旧近
 衛邸 (☎54・6758) へ。

夏休み講座「天体望遠鏡 を作って星を見よう！」

対 小学生とその保護者
 時 7月28日(土) 午後5時~6
 時
 場 寺津ふれあいセンター
 内 親子で天体望遠鏡を作り、
 星や月を観察します。

定 10組 (抽選)
 ￥ 2100円 (教材費含む)
 講 満天きらきら倶楽部
 申 7月1日(日)~13日(金)午前
 9時~午後9時に、直接寺
 津ふれあいセンター (☎58
 ・1177) へ。



市街化調整区域の土地利用・売買には
 さまざまな法的制限があります

農地転用 建築許可
 売却 賃貸 相続

調整区域・
 農地のことなら
 経験と実績の

ショウカイ
正海行政書士事務所
 西尾市住崎四丁目106番地 行政書士 正海 浩

私たちが
 相談しました！

ご相談はお気軽に
0563-54-7707

石のおかだや 広告

墓石

石のおかだや 検索

0120-54-2514
 今川町馬捨場41-1 (郵便局南400m)

正社員募集！ 広告

■機械工(マシン
 オペレーター) お気軽に
 お問い合わせ下さい！

■事務兼検査・出荷作業

※女性の機械工も大歓迎

株式会社 渡辺製作所
 愛知県西尾市一色町千間上通東7番地
 TEL:0563-72-7618 Mail:ws02@katch.ne.jp



市戦没者追悼式

時 7月22日(日) 午後1時30分～2時30分
場 文化会館小ホール
内 今日の発展は、戦没者をはじめ、多くの尊い犠牲の上にもたらされたものであることに深く感謝と追悼の意を表し、恒久平和の誓いを新たにします。

問 福祉課社会福祉担当 (☎65・2114)

市立看護専門学校見学会

対 市立看護専門学校へ入学を希望する高校生以上の方やその保護者
時 7月27日(金)、8月24日(金)
 ①午前10時～正午
 ②午後1時30分～3時30分
 ※各日①②とも同じ内容

場 市立看護専門学校

内 学校概要・学校生活の説明、校内見学、体験コーナー、在校生との交流、質問コーナー

ナ、個別相談

定 各回35人(先着)

申 7月6日(金)から、電話またはEメールで市立看護専門学校 (☎54・8800 / kango@city.nishio.lg.jp) へ。

普通救命講習会

対 市内在住または在勤の方
時 8月4日(土) 午前9時～正午

場 市消防署一色分署

内 事故や病気で倒れた人に実施する心肺蘇生法(AEDを含む) や止血法、その他の応急手当などを学びます。
定 15人(先着)
料 無料

申 7月9日(月)から、直接または電話で市消防署一色分署 (☎72・2110) へ。

他 応急手当などについて詳しくは、市ホームページでも確認できます。

第9回一色地区福祉ふれあい祭り

時 7月7日(土) 午後5時～7時

場 一色老人福祉センター

内 和太鼓演奏、大道芸、ヒップホップダンス、屋台、ゲーム など

料 無料(飲食は実費)

問 市社会福祉協議会一色支所 (☎72・9654 / 一色老人福祉センター内)

健康・福祉

母子家庭等医療費受給者証の更新

母子家庭等医療は、母子・父子家庭や父母のいない方の保険診療による医療費の自己負担額(食事代を除く)を助成する制度です。母子家庭等医療費受給者証をお持ちの方には、7月中旬に案内を郵送します。次の日程で手続きしてください。7月末までに通知が届かない方や、受給資格があるとと思われる方で受給者証をお持ちでない方は、お問い合わせください。

●通常受付

時 7月24日(火)～27日(金)・30日(月) 午前9時～午後5時

場 保険年金課

時 7月28日(土) 午前9時～正午

●休日受付

場 市役所多目的室A(1階)、吉良支所
●夜間受付



時 7月30日(月) 午後5時～8時

場 市役所多目的室A(1階)
問 保険年金課医療担当 (☎65・2106)

後期高齢者福祉医療費受給者証の更新

後期高齢者福祉医療は、後期高齢者医療に加入している障害者・精神障害者・母子家庭等医療の対象者や、非課税の1人暮らし、要介護認定4・5、認知症の方などの保険診療による医療費の自己負担額(食事代を除く)を助成する制度です。後期高齢者福祉医療費受給者証(福と書かれた藤色の受給者証)の有効期限が30年7月31日の方には、7月上旬に案内を郵送します。受給資格があると思われる方で受給者証をお持ちでない方は、お問い合わせください。

●通常受付

時 7月10日(火)～19日(水)に、直接保険年金課または各支所へ。

問 保険年金課医療担当 (☎65・2106)

弁護士法人心 夜間・土日相談可(要予約) **広告**
相相談料0円 (交通事故被害・後遺障害・過払い金・借金・相続・遺言)
※その他は初回30分程度無料、以降30分原則5000円(税別)

交通事故・後遺障害・過払い金・借金・相続・遺言・離婚・企業法務・労働・刑事 他

交通事故 後遺障害 損害賠償額 適正等級 **無料診断サービス**
 過払い金 **無料診断サービス**
 遺言書 **無料診断サービス**

所属弁護士42名!!

名古屋法律事務所 名古屋みなと法律事務所 豊田市法律事務所
＜愛知県弁護士会＞

名古屋駅0.5分 イオンモール名古屋みなと内(荒子川公園駅5分) ゴイッツ豊田タウン内(豊田市駅3分)

受付 平日9時～22時、土日9時～18時受付(平日、国民の休日、12/31～1/3は除く) **0120-41-2403**
（一般電話：052-485-6003） 詳細は⇒ <http://kokoro.la>

※主たる事務所は愛知県弁護士会所属。→内は弁護士会です
 ※費用につきましては領収書も必ず発行いたします。詳しくはホームページをご覧ください
 ※本広告が平成30年4月時点のものです

相続・離婚・債務整理 **広告**
交通事故の相談は初回無料
 その他、労働・企業法務・刑事事件応需

夜間・休日法律相談可

愛三西尾 法律事務所

代表弁護士/井上洋一 (愛知県弁護士会所属)

西尾駅西へ徒歩3分 TEL.0563-53-0220 西尾市桜木町3丁目51-3 緑ビル2F 駐車場あり www.aisan-law.jp

認知症予防講演会

対 65歳以上の方
時 7月17日(火) 午前10時30分
 ～11時30分
場 市役所51ABC会議室(5階)
演題 脳は鍛えられる? ～今日からできる認知症予防～
定 70人(先着)
講 無料
講 NPO法人認知症予防サポートセンター
他 事前申し込みは不要
問 地域包括支援センター西尾(☎54・8998/西尾老人保健施設内)

認知症予防教室

場 ウオーキングプログラム
場 市役所会議棟第4会議室
内 ウオーキングを習慣にする方法を学びます。
場 パソコンプログラム
場 西尾老人保健施設(寄住町)パソコンでミニコミ誌を作ります。
◆ 共通事項
対 65歳以上の方
時 7月30日～12月17日の毎月曜日 全17回 午前10時～11時30分
定 各12人(先着)

運動ダイエットクラス

場 西尾市民げんきプラザ
内 自分に合った3か月間の運動でダイエットをサポートします。初回はオリエンテーション、2回目以降は健康測定や運動を行います。
定 10人(新規申し込みを優先)
場 1000円(健康測定料2回分)
時 8月8日(水)・21日(火)または23日(木)・29日(水)、9月12日(水)・26日(水)、10月10日(水)・24日(水)・31日(水)または11月6日(火) 全8回 午後1時30分～3時30分
時 8月21日(火)・23日(木)、11月6日(火)は午前9時15分～11時30分
講 健康運動指導士、保健師
申 7月11日(水)～25日(水)に、直接または電話で西尾市保健センター(☎57・0661)へ。
他 ①1年以内に受診した健康診断の結果の提出が必要です。
 ②通院中の方は主治医に相談の上、申し込んでください。



カラダ測定会

対 40歳以上の方
時 8月1日(水) 午後2時～3時30分
内 体重・体脂肪・筋肉量の測定、管理栄養士による結果の説明と講話
定 40人(先着)
場 無料
他 ①事前申し込みは不要
 ②はだいで測定します。③ペーサーカーを使用している方は測定できません。
場 西尾市民げんきプラザ(☎65・0111)

高齢者生活支援サポーター養成講座

対 市内在住または在勤の方
時 場下表のとおり
内 地域で高齢者の生活の困りごとに対し支援するボランティアを養成する講座。介護や福祉、ボランティアの心得などを学び、地域でできる高齢者の支援を考えるグループワークなどを行います。
 ※①～⑦は同じ内容です
定 各50人(先着)
場 無料
申 7月10日(火)～31日(火)に、電話またはファクス、EメールでNPO法人やらまいか人まちサポート(☎56・3923/FAX53・0230/✉saposen@katch.ne.jp)へ。
問 長寿課地域支援事業担当(☎56・3923)

	開 催 日 時	場 所
①	8月4日(土) 午前9時30分～正午	三和ふれあいセンター
②	8月4日(土) 午後1時30分～4時	総合福祉センター
③	8月18日(土) 午前9時30分～正午	鶴城ふれあいセンター
④	8月18日(土) 午後1時30分～4時	西尾勤労会館
⑤	9月8日(土) 午前9時30分～正午	福地ふれあいセンター
⑥	9月8日(土) 午後1時30分～4時	一色町公民館
⑦	9月22日(土) 午前9時30分～正午	幡豆公民館



他の健康保険などに加入したら国保の脱退手続きを

国民健康保険（国保）の加入者が勤め先の健康保険などに加入した場合は、国保の脱退手続きをしてください。医療機関を受診する場合は、新しい保険証などを提示してください。資格喪失後に国保の給付を受けた場合は不当利得となります。後日、該当する方には通知書をお送りし、市に医療費の保険給付分を返還していただきます。

不当利得に該当する場合

・会社に就職して健康保険の適用となったが、新しい保険証の交付が遅れたため国保の保険証を使用してしまった

・医師国保や建設国保などの国保組合にさかのぼって加入した など

申問 直接保険金課国民健康保険担当（☎65・2103）へ。

出前認知症カフェ「アラブスカフェ日向家」

対 認知症の方と介護している家族、医療・福祉などの専門職の方

時 7月25日(水) 午後1時～4時

場 総合福祉センター第3集会所（2階）

内 認知症の方を介護している方の息抜きや交流の場です。認知症介護相談も開催

¥ 200円（飲食代）

相談員 公益社団法人認知症の人と家族の会愛知県支部

スタッフ、特定非営利活動法人HEARTTOWHEARTスタッフ

他 事前申し込みは不要

問 長寿課地域支援事業担当（☎65・2120）

社協デイ緩和型通所サービス

対 要支援1・2の方、総合事業対象の方

時 月～金曜日 午後1時30分～4時

内 腰痛体操や脳トレ、コグニサイズなどを行います。

定 1日5人

¥ 送迎あり：週1回利用で月額1314円、週2回利用で月額2683円、おやつ代100円

▼送迎なし：週1回利用で月額1070円、週2回利用で月額2195円、おやつ代100円

申 事前に電話でお住まいの地区の地域包括支援センターへ。

他 該当する地域包括支援センター

ターが分からない場合はお問い合わせください。

場 市社会福祉協議会デイサービスセンター（☎56・5903／総合福祉センター内）

内

母子福祉センター

親子クッキング講座

対 母子家庭の親子

時 7月29日(日) 午後1時30分～3時30分

場 総合福祉センター調理実習室（2階）

内 ホームパーティーなどで使えるサンドイッチと唐揚げを作ります。

定 10組（先着）

¥ 1組1000円（材料費）

講 畔柳紀子氏

申 7月10日(火)～23日(月)午前9時～午後5時に、直接または電話で市社会福祉協議会（☎56・5900／総合福祉センター内）へ。土・日曜日、祝日を除く。



身体障害者福祉センター ニュースポーツ体験講座

対 身体障害者手帳をお持ちの方

時 8月4日(土) 午後1時30分～3時30分

場 総合福祉センターふれあいホール（4階）

内 カローリングやボッチャなど、身体障害者の方も参加しやすいニュースポーツを体験します。

定 10人（先着）

¥ 無料

講 佐藤徳行氏

申 7月10日(火)～23日(月)午前9時～午後5時に、直接または電話で市社会福祉協議会（☎56・5900／総合福祉センター内）へ。土・日曜日、祝日を除く。

他 付き添いの同伴可。手話通訳やガイドボランティアを希望する方は、事前に申し込んでください。

募集

三河万歳後援会会員

国指定重要無形民俗文化財



今月の納期

- 固定資産税・都市計画税……第2期
- 国民健康保険(普通徴収分)……第1期
- 介護保険料(普通徴収分)……第1期
- 後期高齢者医療保険料(普通徴収分)……第1期

納期限 7月31日(火)
その他 □座振替の方は残高をご確認ください。なお、再振替はできません。
問合先 収納課管理担当（☎65・2132）

である「三河万歳」の保存活動を支援するため、平成9年に組織した「西尾市三河万歳後援会」の会員を募集します。

年会費 ▼個人：1000円 ▼法人：3000円

申 年会費を直接文化振興課文化財担当（☎56・2459／岩瀬文庫内）へ。

読書感想画展作品

対市内の小学3年生以下のお子さん
作品の内容 読んだ本の心に残った場面や好きな場面などを描きます。読む本は自由です。

応募方法 ①用紙：四つ切画用紙(幼児・園児は八つ切画用紙でも可) ②画材：自由(絵の具、クレヨンなど)

賞 教育長賞1点、にしお本まつり実行委員長賞3点、図書館長賞5点、入選10点、佳作15点

申7月28日(土)～9月7日(金)に、



29年度教育長賞受賞作品
 ▼作者：中村美華さん(西尾小学校3年/当時) ▼読んだ本：つるのおんがえし

作品の裏に応募票を貼って直接各図書館へ。応募票は各図書館に用意
問西尾市立図書館(☎56・6200)

市民病院の職員

●看護師

対昭和43年4月2日以降生まれで、看護師の免許を有する方
募集人員 5人程度
採用予定日 10月1日

選考方法 面接
面接日時 8月18日(土) 午後3時

●薬剤師
対平成元年4月2日以降生まれで、6年制の大学を卒業し、薬剤師の資格を有する
 または取得見込みの方
募集人員 1人程度
採用予定日 31年4月1日

選考方法 作文、アンケート、適性検査、面接
試験日時 8月18日(土) 午前9時

●臨床検査技師
対平成元年4月2日以降生まれで、4年制の大学または短期大学などを卒業し、臨床検査技師の資格を有する
 または取得見込みの方
募集人員 1人程度
採用予定日 31年4月1日

試験日時 8月18日(土) 午前9時

●共通事項
試験会場 市民病院講堂(2階)

持(各1通) ①申込書 ②学業成績証明書 ③卒業証明書 ④身体検査書(1年以内)に受診したもの ⑤資格証明書の写し ⑥在職証明書(資格が必要な前職がある方のみ)

申7月2日(月)～8月10日(金)に、提出書類を原則本人が直接市民病院管理課職員担当(☎56・3171)へ。



他資格取得見込者が31年3月末までに免許を取得できない場合は、不採用とします。

市民病院の薬剤師(臨時職員)

対薬剤師の資格を有する方
定1人

採用予定日 随時
勤務日時 月～金曜日 午前8時30分～午後5時
賃金 月額26万7600円
 ※通勤費は別途支給

選考方法 面接
面接日時 随時
 ※お問い合わせてください

持履歴書(様式指定/3か月以内に撮影した写真を貼付)、資格証明書の写し
 ※履歴書は市民病院管理課に用意。市民病院ホームページでダウンロードもできます。

申7月13日(金)までに、電話で市民病院管理課職員担当(☎56・3171)へ。

西尾・米津の川まつりボランティアスタッフ

対18歳以上の方
時8月15日(水) まつり開催時間中と終了後
申予備日：9月2日(日)

※万灯流しの補助、駐車場整理、クリーンスタッフなど
申申込書を直接またはファクスで市商工観光課(FAX57・1321)へ。申込書は同課と西尾観光案内所に用意。市観光協会ホームページでダウンロードもできます。
他Tシャツ、タオル、軍手を支給します。
問西尾市北部発展会 鈴木(☎57・3263/南中根町)、市商工観光課観光担当(☎65・2169)

情報通信

■豊かな海“三河湾”環境再生推進週間

毎年7月第4水曜日からの1週間は「豊かな海“三河湾”環境再生推進週間」です。三河湾の環境再生を進めるために「三河湾の旬の海の幸を食べる(地産地消)」「海では自分のごみは自分で持ち帰る」ことなどに取り組みましょう。**時**7月25日(水)～31日(火)**問**豊かな海“三河湾”環境再生推進協議会事務局(☎0532・51・2390/豊橋市環境保全課内)

赤ちゃんふれあい体験 授業の協力者

●小学生体験授業

時 9月7日(金)・11日(火)・13日(木) 全4回 午前9時40分～10時25分

場 鶴城小学校

●高校生体験授業

時 9月14日(金)・18日(火)・20日(水)・26日(水)・27日(木) 全6回 午前10時～10時50分

場 吉良高校

◆共通事項

対 2か月～1歳未満のお子さんとその保護者

西野町保育園の 設置および運営事業者を募集

施設の老朽化に伴い、新たに上町地内の市有地に西野町保育園の設置および運営を行う事業者を募集します。

施設の概要 ①種別…認可保育所 ②定員…180人以上 ③敷地…5,600㎡程度(市から無償貸与) ④建物…延床面積1,700㎡程度

事業の計画 2018年度…事業者選定、2019年度…施設設計、2020年度…施設建設、2021年度…開園

申 8月1日(水)～31日(金)に、申込書を直接子ども課へ。募集要項と申込書は同課に用意。市ホームページでダウンロードもできます。

他 市認可保育所設置運営事業者選考委員会による選考を踏まえ、事業者を決定します。

問 子ども課入園担当 (☎65・2110)



内 児童・生徒が乳児とふれあい、命の大切さや愛着の感情を学びます。

定 各日10組程度

申 8月28日(火)までに、電話

で西尾市保健センター(☎57・0661)または吉良保健センター(☎32・3001)へ。

他 開催日のうち、都合のよい日程にご参加ください。

その他

若年者就職相談

対 45歳未満で、就職に関する悩みを持つ求職者(学生を含む)またはその家族

時 7月24日(火) 午後1時～4時

※相談時間は1回50分以内
場 市役所31相談室(3階)

内 就職に関するさまざまな相談。職業の紹介はしません。

定 3人(先着)

¥ 無料

申 7月17日(火)までに、直接または電話で商工観光課商工担当(☎65・2168)へ。



電車で行こう!

名鉄蒲郡駅から徒歩約5分

第36回 蒲郡まつり 納涼花火大会

時 7月29日(日) 午後7時30分～9時

場 蒲郡市民会館周辺(蒲郡市栄町)

内 今年のテーマは「華」。蒲郡ならではの迫力ある花火と躍動感あふれる演出の花火をご覧ください。太平洋岸最大級の正三尺玉3発や、水上・特大スターメインなど約5,000発の花火が、蒲郡の夜空を美しく彩ります。

問 蒲郡市観光商工課 (☎0533・66・1120)

名鉄西尾・蒲郡線の利用促進のため、西尾市と蒲郡市が沿線イベント情報を相互に掲載しています。





西三河各地の夏祭りです。いずれも公共交通機関をご利用ください。

岡崎 夏まつり・花火大会

●岡崎城下家康公夏まつり

時 7月27日(金)・29日(日)、8月1日(水)～5日(日)

場 岡崎公園(岡崎市康生町)、籠田公園(岡崎市籠田町)、イオンモール岡崎(岡崎市戸崎町)、NEOPASA岡崎(新東名高速道路サービスエリア)など

内 ステージやグルメ、夜市、盆踊りなど

問 岡崎市観光協会 (☎0564・77・7283)

●第70回花火大会

時 8月4日(土) 午後6時50分～9時

場 乙川河川敷(名鉄東岡崎駅から徒歩約7分)

内 仕掛け花火や金魚花火、各種スターマインなどバラエティに富んだ三河花火が楽しめます。

問 岡崎市観光推進課 (☎0564・23・6216)

碧南 元気ッス! へきなん

時 ▶前夜祭…7月27日(金) 午後6時～8時40分

▶本祭…28日(土) 午後2時～8時45分

場 ▶27日(金)…碧南市文化会館駐車場

▶28日(土)…碧南市役所前道路とその周辺

※名鉄碧南中央駅下車

内 今年で21回を迎える市民参加型イベント。メイ

ンの総踊りをはじめ、出店やステージ発表などを開催します。

問 碧南市地域協働課 (☎0566・41・3311)

豊田 第50回豊田おいでんまつり

●おいでん前夜祭

時 7月27日(金) 午後6時～9時

場 名鉄豊田市駅周辺の公共空間

内 おいでん踊りや夏祭りで親しまれている音頭、飲食販売など

●おいでんファイナル

時 7月28日(土) 午後5時～8時30分

場 名鉄豊田市駅東側一帯

内 踊り連が「おいでん」のテーマに合わせて、笑顔と元気のあふれる踊りを披露します。

●花火大会

時 7月29日(日) 午後7時10分～9時

場 矢作川河畔(白浜公園一帯)

内 スターマインや仕掛け花火、メロディ花火、地上約30メートルの高さからのナイアガラ大瀑布などが夜空を彩ります。

◆共通事項

問 豊田おいでんまつり実行委員会 (☎0565・34・6642/豊田市商業観光課内)

刈谷 天下の奇祭「刈谷万燈祭」

時 7月28日(土)・29日(日)

場 秋葉社周辺(刈谷市銀座/JR・名鉄刈谷駅または名鉄刈谷市駅下車)

内 県の無形民俗文化財に指定され、240年の歴史がある伝統的な祭り。武者人形をかたどった重さ約60kgの「万燈」を若衆が一人で担ぎ、笛や太鼓のお囃子に合わせて勇壮に舞い踊ります。

問 刈谷市観光協会 (☎0566・23・4100)

刈谷駅前観光案内所 (☎0566・45・5833)



1



2

- 1 岡崎花火大会
- 2 元気ッス! へきなん
- 3 豊田おいでんまつり
- 4 刈谷万燈祭



3



4

対象・応募資格 時日時・期間 場所 内容 定員・募集人数
 費用 講師 持ち物 申込・申請 その他 問合せ先

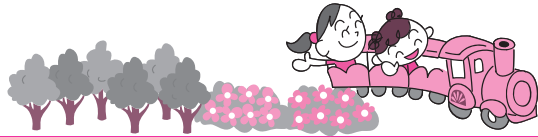

愛知こどもの国へ

遊びに行こう！

科学ひろば

対 どのなただも
 時 7月1日(日)～29日(日)の土・日曜日、祝日 午前10時～午後4時

内 身の回りの不思議を体験します。

¥ 無料

他 事前申し込みは不要

ウォーターパーク

対 3歳～小学生

時 7月7日(土)～9月2日(日) 午前10時～午後4時

※7月9日(月)～13日(金)を除く。

場 あさひが丘旧プール場

内 水遊び場として開放します。

¥ 無料

他 事前申し込みは不要。7日(土)・8日(日)のオープンングイベントでは、水鉄砲遊びやスイカ割りを行います。

謎解きウォーキング 「ペンちゃん冒険記」 夏

対 どのなただも

時 7月7日(土)～9月2日(日) 午前10時～午後4時

受付場所 あさひが丘案内所、ウォーターパーク

内 遊びながら、園内を巡って謎を解きます。

¥ 無料

他 事前申し込みは不要

サマースプラッシュ ～みずで遊ぶ3日間～

対 どのなただも

時 7月14日(土)～16日(祝) 午前10時～午後4時

場 あさひが丘ふくちゃん広場

内 ①彩水あそび ②竹みずてっぽうを作ろう！ ③ちよびつとウォータースライダ― ④巨大シャボン玉であそぼう！ ⑤ペットボトルロケットを飛ばそう！ ⑥どろあそび ⑦ウエルカムシャワー ⑧キッチンカー・屋台

¥ 無料

定 ②のみ3日間で200人

¥ 無料

※②は200円、⑧の飲食は実費

申 ②は愛知こどもの国ホームページの入力フォームから申し込んでください。申し込みがなくても当日先着順で参加できます。その他の事前申し込みは不要



問 愛知こどもの国 (☎62・4151)

佐久島 島の風 だより

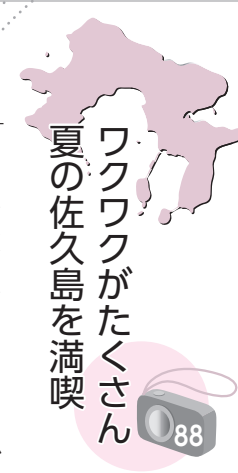

ワクワクがたくさん 夏の佐久島を満喫

7月になり、蒸し暑い日々が続きます。今年の夏は佐久島でリフレッシュしてみたいかがですか。東港から徒歩10分の大浦海水浴場には、毎年多くの人が訪れます。大きな海水浴場ではありませんが、海を泳ぐ魚が見られるほど透き通った海です。海上に架かる遊歩道を歩けば、波の音や潮風を肌で感じる事ができます。遊び疲れたら、近くの海の家で採れたての海の幸や冷たいかき氷を食べて休憩するのもいいですね。



冷たくておいしいタコの冷しゃぶで、暑い夏を乗り切ろう！

佐久島の夏のおすすめグルメはタコです。三河湾で採れた新鮮なタコを堪能できます。ゆでタコとして食べるのもいいですが、一押しは「タコの冷しゃぶ」。歯ごたえのある冷たいタコを新鮮な野菜と一緒に食べれば、夏の暑さも吹き飛びます。島内の食堂や民宿で堪能できます。事前に予約してから、お越しください。喧騒から離れた島ならではの、ゆったりと流れる時間とワクワクする体験があなたを待っています。

アート&イベント情報

- ラッキーボール投げ
時 7月29日(日)、8月5日(日) 午後1時
- 大浦海水浴場
- 東の盆踊り、西の盆踊り
時 8月14日(火) 午後7時～9時
- 大浦海水浴場、崇蓮寺
- 弁財天祭典
時 8月16日(木) 午前9時～午後1時
- 場 筒島弁財天

問 佐久島振興課 (☎72・9607)
 【佐久島公式ホームページ】
<http://sakushima.com>

AICHI NISHIO ほんものづくり隊

頑張るものづくり企業を応援します

このコーナー「ほんものづくり隊」は、「ものづくりのまち西尾」の知名度向上プロジェクトの一環で掲載しています。製造業を主たる事業とし、冊子「頑張るものづくり企業in西尾」に掲載の企業をリレーで紹介し、地域産業の活性化を目指します。

株式会社ミワテック

企業の「？」を解決する 技術力と対応力

株式会社ミワテックは、自動車用プラスチック製品の量産加工や試作、多品種小ロット生産などを行い、顧客の多様なニーズに応えています。社員の約6割を占める女性を技術者として育成し、金型の設計者にも登用。さらに社員の平均年齢は30歳代前半と若く、多くの女性と若者が活躍する企業です。

三重県出身の谷水和磨さん(徳次町)は、入社6年目。現在、機械のオペレーション業務を担当しています。グループ内で最年少ながら主任を務め、持ち前の責任感の強さとリーダーシップでグループをまとめています。

「プラスチックは熱に弱いなど特性が複雑で、扱いにくいところがある」と谷水さん。成型技術を向上させるため、国家資格であるプラスチック成型技能士2級の取得を目指して猛勉強中です。



1年前に社内結婚した谷水さん。いつでも相談に乗ってくれる社長や同僚に支えられながら、現在も夫婦で仲良く働き続けています。今年秋に誕生する新しい家族のためにも、仕事と家庭の両立に全力投球です。

DATA

本社所在地/東浅井町不毛93
問合先/☎52・2041 分野/樹脂成形加工
資本金/1,000万円 従業員数/62人



研ぎ澄まされた「技」にこだわり、量産部品ではなく少量精密部品の加工・生産を行う株式会社渡辺製作所。地元出身者が多く働く地域密着の企業です。

深見英司さん(一色町)は4年前、地元で仕事がしたいとそれまで勤めていた会社を辞め、入社しました。金属加工を担当し、工程の多い製品作りを任されています。「加工内容や方法を考え、たくさんの工具を使い分けながら製品を仕上げている。出荷

株式会社渡辺製作所

感謝・協力・工夫で心を込めてもの づくり 何でも作る技術者集団

前の検査を一回で合格した時の達成感は格別」と深見さん。製品の図面が毎回違うため、ものづくりの難しさを感じる一方、奥深さと面白さを実感しています。

プライベートでは消防団や子ども会、地域に古くから伝わる「千間太鼓」の保存会などの活動に積極的に参加。現在は、10月に行われる地元の祭りに向けて、会社の先輩たちと太鼓の練習に励んでいます。

忙しい日々を送る深見さんの原動力は「地元愛」。地域活動での経験を生かし、楽しみながら自分の「技」を磨いています。

DATA

本社所在地/一色町千間上通東7
問合先/☎72・7618 分野/切削加工
資本金/1,000万円 従業員数/40人



上段左から／Nonさん、Seinaさん、Seriさん
下段左から／Rukaさん、Momoさん

にしおの

ダンスと歌で魅了
西尾から始まる夢

おっ!



4月1日、おしるタウン・シャオで、多くの買い物が足を止めました。視線の先には、華麗なダンスを披露する少女たちの姿が。西尾初のダンス&ボーカルユニット「Girls be Ambitious」です。歌とダンスで西尾を盛り上げようと結成され、多くの観客を魅了しています。メンバーは西尾生まれ、西尾育ちの5人。リーダーのMomoさん(山本萌々／16歳)、Seinaさん(山下聖奈／17歳)、Seriさん(山口瀬里菜／15歳)、Nonさん(鈴木希乃花／13歳)、Rukaさん(宮川琉華／12歳)です。本格的なヒップホップダンスと圧倒的な歌唱力が彼女たちの最大の魅力です。

Girls be Ambitiousの発案者は、市内でネイルアートなどのサロンを営む宮川典子さん(伊文町)。「若い子たちは、市内にいいお店があっても、名古屋など市外に買い物に行くことが多い。お店も若い子向けの商品を置かなくなったり、どんどんまちに元気がなくなっていく」。若者の地元離れを心配していた宮川さんは、西尾に住む若い世代がまちを盛り上げることに意味があると感じ、若者に人気のダンスと歌のユニットの結成を構想します。おしるタウン・シャオを運営する西尾ニュータウン開発株式会社の支援もあり、企画が開始しました。ダンスの振り付けなどを演出するのは、西尾市出身のダンサーで、市内でダンスを指導するSUGーJさん。地元のためにと快く引き受けてくれたそうです。「宮川さんの熱意を感じた。観客を楽しませてほしいから、時には厳しく指導することもある」と、5人に大きな期待を寄せられています。

1年程前からメンバーを募集し、昨年11月と12月にオーディション



宮川典子さん

を開催。選ばれた5人は、ダンススタジオやボーカルレッスンに通っていたため実力はあったものの、初めは戸惑いもあったようです。「ダンスが好きな人たちだけの前で披露することはあったけど、初めて見る人にも楽しんでもらうことが課題」とNonさん。月に数回アクティにしおなどに集まって練習し、さらに各自で週2〜5回のレッスンに参加しているため、勉強との両立に苦労しているそうです。親御さんの協力も欠かせません。練習の付き添いや会場への送迎など、忙しい合間を縫って応援しています。「SUGーJ先生の指導は厳しい時もあるけど、ダンスは楽しい」と最年少のRukaさん。「宮川さんや先生、応援してくれるみんなの期待に応えたい。ファンが増えれば、恩返しになる」とほかにんだ表情でSeinaさんは話してくれました。「気分が落ち込んでいても、みんなに会うと元気が出る」とSeriさん。メンバーはとても仲が良く、ダンスを教え合う姿は姉妹のよう感じました。元気で個性的なメンバーをまとめるMomoさん



練習の様子

んは「一つ一つのイベントをしっかりと盛り上げたい。楽しんでもらえれば、次のステージにつながる」と笑顔で語ってくれました。ダンスと歌が何よりも大好きな5人。大きなステージに立つのを夢見て、日々練習に励んでいます。「曲が仕上がると、やっぱりこの子たちはすごいと思う。多くの人に覚えてもらいたい。かつこよさに圧倒されるはず」と宮川さん。Girls be Ambitiousに寄り添いながら、成長を見守っています。無邪気な笑顔がとても印象的で、大人顔負けのパワフルなダンスと歌唱力は圧巻です。多くの人に支えられながら、西尾を盛り上げたいと頑張る5人。7月28日に、新曲を発表します。小さな体から繰り出されるパフォーマンスで、今後ますます楽しませてくれるでしょう。夢を抱いた少女たちの挑戦は始まったばかりです。

(原田成美)

簡単なようで奥が深い ニュースポーツ・ペタンク

HAZUみんなCLUB



『心はずむ・体はずむ・夢はずむ』をモットーに、2011年に幡豆地区で発足したペタンククラブです。ペタンクは、サークルを基点に、ビュットと呼ばれる目標球に鉄の球を6球ずつ投げ合い、どちらがビュットに近づけられるかを競うフランス発祥の球技。土の上のカーリングともいわれています。会員は4代々80代の男女約30人。土・日曜日の午後1時から、東幡豆町の臨海公園で練習しています。結成以来、愛知県代表として5年連続で日本選手権大会に出場。2014年には男子の部で準優勝を果たしました。中には、日本ペタンク連盟のランキングが上位の会員や、今年の世界大会選考会強化指定選手になった会員もいます。誰でもどこでもできる単純なスポーツですが、やればやるほど戦略性に富んだ奥深いスポーツであることが分かります。2024年のパリオリンピックで、フランスの国技ペタンクが正式種目になるのではと期待されています。中高生の皆さんは6年後のオリンピック出場も夢ではありませんね。みんなで楽しみながら、一緒にプレーする新しい仲間を現在募集しています。ぜひご参加ください。

☎石川 (☎090・9927・7882/西幡豆町)

このコーナーに登場してくれるサークル・ボランティア団体を募集しています。詳しくは、秘書課広報担当 (☎65・2159) へ。



浅岡 奏多くん
(山下町)

平成29年5月生まれ
やんちゃんなそうた♡
笑顔いっぱい元気に大きくなってね☆



鈴木 結菜ちゃん
(吉良町)

平成28年7月生まれ
笑顔がかわいいゆな。
これからも元気で明るく、楽しいこうね!!



松坂 侑樹くん
(平坂町)

平成29年5月生まれ
食べるの大好き侑樹くん。
たくさん食べて元気に大きく育ててね。



鈴木 結華ちゃん
(一色町)

平成28年2月生まれ
天真爛漫な結ちゃん。
これからも笑顔いっぱい元気に育ててね♡



村田 結依ちゃん
(上羽角町)

平成28年7月生まれ
踊りが大好きなゆいちゃん。
兄妹仲良く元気いっぱい育ててね!



宍戸 新くん
(東幡豆町)

平成28年5月生まれ
車が大好きで食いしん坊な新くん。いっぱい食べて元気に育ててね。



小田 紗寧ちゃん
(戸ヶ崎五丁目)

平成28年7月生まれ
やんちゃん娘のすずちゃん。
これからもみんなを笑顔にしてね。



稲垣 陽太くん
(寺津町)

平成28年4月生まれ
太陽のように周りを明るくしてくれる子に元気いっぱい育ててね☆

キ
ツ
ズ
ア
ル
バ
ム

岩瀬文庫コレクション

東京横浜明治初期錦絵

(132-36)

岩瀬文庫学芸員 青木真美

明治時代になると、西洋に肩を並べようと新しい文化・技術などが導入され、江戸時代以前の伝統的な習俗は排除されていきました。写真は「東京名所之内 日本橋真景之図」です。描いたのは幕末から明治初期にかけて開化絵の第一人者として知られる歌川国輝(二代)。開化絵とは、明治の新風俗・新世相を描いたもので、本書もそのとおり、西洋風レンガ造りの建物が建ち、人力車や馬車、洋装の人たちが行き交う風景を描いています。その一方で、高札が掛けられていたり、和装の人たちがいたり、新旧の文化が入り混じった明治独特の様子が見て取れます。



本書は開催中の岩瀬文庫企画展「明治150年“文明開化”の音がする」に出品中

実物を見ると着物のちりめんのような紙が使われているのが分かります。縮緬(ちりめん)と呼ばれる、ちりめん状の細かいしわがある絵なのですが、最初からしわが付いているのは印刷できません。どうするかというと、普通に摺った錦絵を棒に巻き込んで圧縮し、細かいしわを付けていくことで出来上がります。この技術は幕末頃から使われ、明治には外国人向けの土産物として大人気。かの有名なゴッホも愛好し、最初に手にした浮世絵も縮緬絵といわれています。描かれた風景も本の形も明治ならではの。今年、本から明治を感じてみてはいかがでしょうか。

岩瀬文庫 (☎56・2459)

肩刊!! スポーツにしお Vol.40

手軽に楽しむ「ファミリーバドミントン」

ファミリーバドミントンとは、「子どもから高齢者までが、いつでも、いつまでも、そして何より気軽に楽しめるスポーツを」という声を受けて、京都府長岡京市で考案された新しいスポーツです。バドミントンのスリルや面白さはそのままに、ルールや用具をアレンジして、手軽さと楽しさが魅力です。主な特徴として、
①バドミントンのコートを使用するため、ほとんどの体育館でプレーできる
②ラケットのシャフト(柄の部分)が短く、手のひらで打つような感覚でシャトルが打てる
③スポンジボールに羽根が付いているので、スピードが抑えられる
初心者もラリーが続けられるなどが挙げられます。現在、全国の総合型地域スポーツクラブのプログラムに取り入れられ、多くの方が楽しんでます。市内では、つるしろスポーツクラブがサークル活動をしています。

市スポーツ推進委員会は、ファミリーバドミントンを普及させる

問 スポーツ課振興担当 (☎54・0002/総合体育館内)



西尾市のデータ

■人口



	6月1日現在	前月比
男性	87,094人	+39人
女性	84,775人	-42人
計	171,869人	-3人
世帯数	63,865世帯	+42世帯

■交通事故の状況



	人身事故 件数	死傷者	
		死	傷
5月	61件	83人	1人
30年累計	290件	358人	3人

■犯罪発生状況



	刑法犯総数	侵入盗	特殊詐欺
5月	73件	9件	1件
30年累計 (被害総額)	297件	44件	4件 327万円

■消防の状況



	火災	救助	救急
5月	4件	2件	550件
30年累計	23件	14件	2,810件

今月の表紙

市観光協会が、西尾の新たな名物を作ろうと進めている「西尾かき氷」。市内の飲食店15店が参加する西尾かき氷は、地元の食材を使い、独創性がある写真映えすることが条件です。工夫が凝らされた商品はどれも、味も見た目も楽しめ、「おいしい」が止まりません。今夏は、全店制覇を目指して、ぜひ食べ歩きを！

編集雑記

さまざまな雑誌やテレビ番組で特集が組まれるなど、注目を集めているかき氷。2月に行われた「西尾かき氷」の試食会で、一足先に口にしました。運ばれてきたのは、抹茶や果物など西尾ならではの食材を使った個性的なかき氷。写真映えする見た目の美しさや味はもちろん、ふわっと溶けてしまう食感に驚きました。写真を見て、どのかき氷を食べようか考えるのも楽しいです。写真撮影に夢中になって溶けてしまわないように…。(な)

スクールスマイルショット

School Smile Shot

●平坂小学校

5月19日、あじさい運動会が行われました。5・6年生は「無限」がテーマの組み立て体操を披露。息の合った力強い演技に、観客からは大きな拍手が送られていました。



●鶴城中学校

5月22日、24日に学校茶摘みが行われました。手にテーピングするなど準備を整え、新芽が伸びた茶園で作業を開始。クラス目標の量を目指し、真剣な表情で茶葉を摘んでいました。



●西野町小学校

6月2日、初夏恒例の全校茶会が開催されました。5・6年生が、自ら摘み取った茶葉を使った抹茶で、下級生や保護者、地域の方々に接待。日頃の感謝の気持ちを込めて「おもてなし」しました。



【西尾市役所】

URL (パソコン) <http://www.city.nishio.aichi.jp/>
(携帯電話) <http://www.city.nishio.aichi.jp/mob/>

E-mail nishio@city.nishio.lg.jp

■本 庁 ☎0563・56・2111 (代表)
〒445-8501 西尾市寄住町下田22

■一色支所 ☎0563・72・7111 (代表)
〒444-0492 西尾市一色町一色東前新田8

■吉良支所 ☎0563・32・1111 (代表)
〒444-0596 西尾市吉良町荻原川畑20

■幡豆支所 ☎0563・62・5511 (代表)
〒444-0798 西尾市西幡豆町仲田14-2



バーコード対応の携帯電話などで読み取ると「モバイル@西尾市役所」が開覧できます。

信頼と実績

西尾のリフォーム・増改築専門店

お客様満足度は全国レベル

あなたも憧れのリノベーションを実現しませんか



全面広告

財源確保のため有料広告を掲載しております。内容については市が推奨するものとはありません。詳細については直接広告主へお問い合わせください。

広報NISHIO 平成30年7月1日号

No.1449

【編集・発行】西尾市企画部秘書課
〒445-8501 愛知県西尾市寄住町下田22
☎0563・56・2111 (代表)

お客様からの多くの声をもとにショールームが新しくなりました

梁（はり）のある古民家をコンセプトにしたショールーム

リフォーム相談会

7月1日(日)～31日(火) 10:00～17:00

※水曜日休日

お家の図面がございます方はお持ちください。

ご予約頂くとスムーズにお悩みをお伺いできます。お客様にあった方法でご連絡くださいませ。

失敗しない！リフォーム リノベーション勉強会

7日(土) 10:00～10:45 けんちく最良時期検証セミナー
11:00～11:45 あなたに合った業者タイプ選択セミナー

21日(土) 10:00～10:45 体感型ライフプランセミナー
11:00～11:45 これからのお金セミナー

28日(土) 10:00～10:45 けんちく知識知っ得セミナー
11:00～11:45 古民家・空き家活用セミナー

セミナーを開催します。知識を得て、今ある資材を資源にできるかはあなた次第です。事前申し込みが必要ですが、貴重な情報収集の機会となりますのでご利用ください。詳しくはウェブサイト【ゆいリビング】で検索ください。

会場：ゆいリビング（西尾市住崎1丁目97-1）

参加費：500円/人

ご予約：下記の電話番号またはLINEにて承ります

※開催の2週間前までにご連絡ください。

要予約

西尾市文化会館から南に400m
西尾市住崎1丁目97-1

会場：ゆいリビング



リフォーム・リノベーション専門店



ゆいインテリアデザイン建築士事務所

ゆいリビング

検索

お問合せ
ご予約

(0563)
54-8332

もっとお気軽に
お問い合わせいただくために
LINE 始めました！

yui-livingQ



QRコードの場合



2018
健康経営優良法人
Health and productivity

