

NISHIO

2019

5/1

No.1469



CONTENTS

- 02 令和元年度当初予算
- 04 令和元年度主要事業
- 06 『新編西尾市史資料編1 考古』を刊行
- 08 トピックス
- 10 中村市長のちよっと聞いてよ
- 11 観光information
- 12 まちの話題
- 14 お知らせ
- 22 愛知こどもの国へ遊びに行こう！
佐久島発 鳥の風だより
- 23 ほんものづくり隊
- 24 にしおのおっ！
- 25 にしおdeキラリ☆サークル/キッズアルバム
- 26 岩瀬文庫コレクション/にしがま線の車窓から
- 27 スクールスマイルショット/西尾市のデータ

令和元年度

当初予算

令和元年度の当初予算が決まりました。予算総額は1054億8220万円で、前年度に比べ28億4702万円、2.8%の増額となりました。当初予算の概要を紹介します。

問財政課 (☎65・2166)

※前年対比欄の△印は、マイナスを表します。

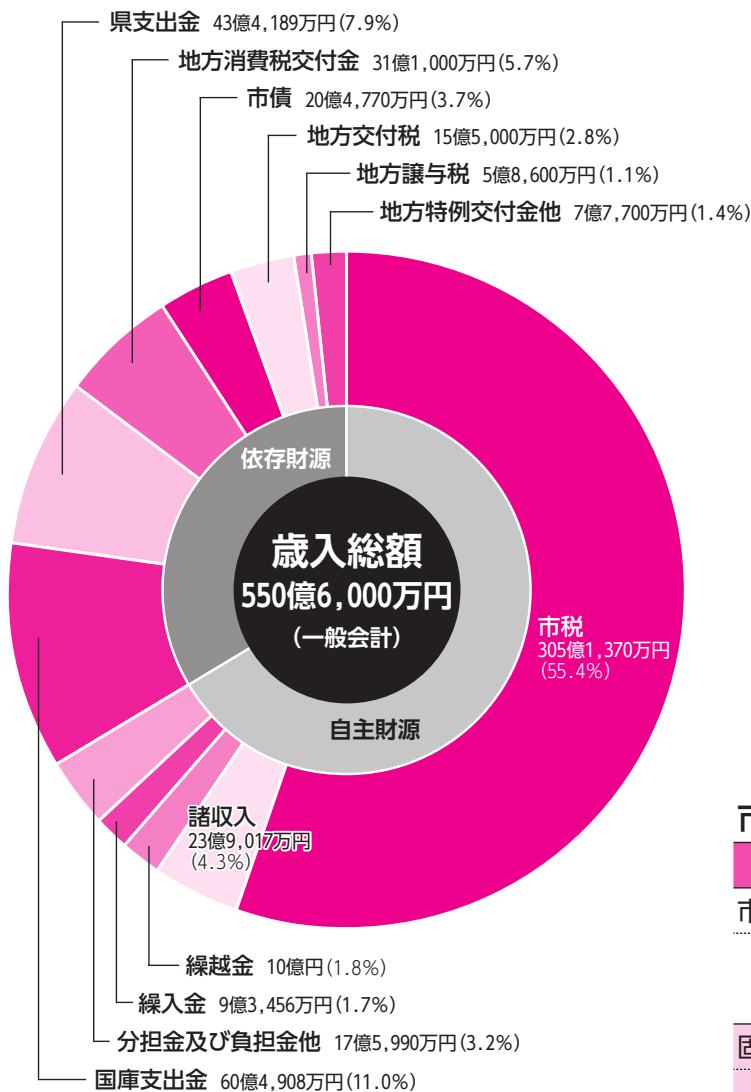

市税の内訳

税目名	予算額	前年対比
市民税	127億2,022万円	5.6%
個人	108億9,153万円	1.0%
法人	18億2,869万円	44.1%
固定資産税	146億2,396万円	4.4%
土地	52億9,751万円	1.2%
家屋	51億8,247万円	5.6%
償却資産	41億643万円	7.2%
交付金	3,755万円	△4.4%
軽自動車税 (環境性能割を含む)	4億8,527万円	7.9%
市たばこ税	9億8,260万円	△4.7%
入湯税	1,200万円	0%
都市計画税	16億8,965万円	3.4%
合計	305億1,370万円	4.6%

年度別の予算額

年度	予算総額	一般会計
令和元年度	1,054億8,220万円	550億6,000万円
平成30年度	1,026億3,518万円	532億4,000万円
29年度	1,064億4,191万円	531億8,000万円
28年度	1,062億2,292万円	526億円
27年度	1,056億3,209万円	528億8,000万円

難しい用語を
解説します



- ▼一般会計：市の行政運営の基本的な経費を網羅した会計
- ▼特別会計：国民健康保険、公共下水道事業など、一般会計とは別に独立した経費管理が行われる会計
- ▼企業会計：地方公営企業法の適用を受け、市が経営する病院や水道、渡船の各企業活動の会計
- ▼分担金・負担金：市の事業により利益を受ける方に、費用を負担していただく財源。保育所保育料など
- ▼国庫支出金：特定の事業に対して、国から交付される財源
- ▼県支出金：特定の事業に対して県から交付される財源
- ▼地方消費税交付金：地方消費税の2分の1の額が、県から交付される財源
- ▼地方交付税：地方公共団体間の財源の不均衡を調整するため、国から交付される財源
- ▼市債：道路や学校などの建設資金などを、国や金融機関から借り入れる財源

会計別予算

会計名	予算額	前年対比
一般会計	550億6,000万円	3.4%
特別会計	343億7,761万円	△0.9%
国民健康保険	162億3,326万円	△1.7%
公共下水道事業	35億9,431万円	△3.6%
農業集落排水事業	5億4,760万円	△3.3%
介護保険	118億5,921万円	0.3%
後期高齢者医療	21億 221万円	4.0%
佐久島診療所事業	4,102万円	△5.4%
企業会計	160億4,459万円	9.2%
病院事業	107億1,162万円	6.6%
水道事業	51億2,322万円	15.4%
渡船事業	2億 975万円	1.0%
合計	1,054億8,220万円	2.8%

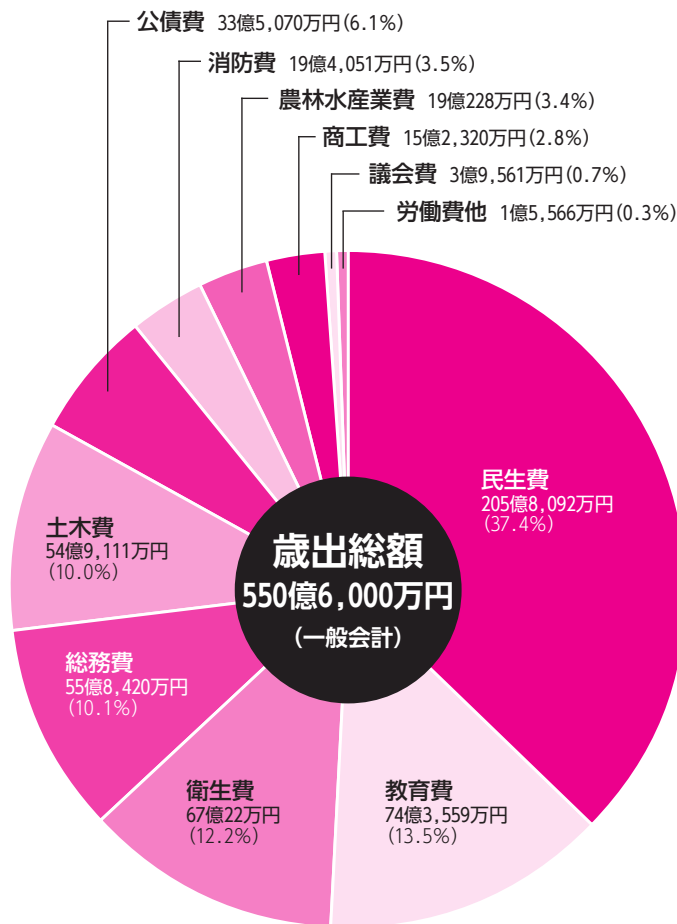

西尾市の予算を 家計簿で考えてみよう！

西尾市の一般会計予算の単位を1万分の1にして、年収550万円の家計に例えてみました。

収入	
給料	469万円
うち基本給(市税)	305万円
うち諸手当(国県補助金など)	164万円
パート収入(使用料・手数料など)	52万円
貯金の取り崩し(繰入金)	9万円
銀行からの借り入れ(市債)	20万円
合計	550万円
支出	
食費など(人件費)	96万円
光熱水費、日用品費、通信費など (物件費、補助費等)	169万円
医療費など(扶助費)	110万円
家の修繕、車の買い替えなど (普通建設事業費、維持補修費)	76万円
ローン返済(公債費)	33万円
子どもへの仕送り(繰出金)	62万円
貯金(積立金)	4万円
合計	550万円

性質別歳出の主な経費の内訳

区分	予算額	前年対比
人件費	96億4,272万円	△4.3%
扶助費	110億1,227万円	△0.1%
公債費	33億5,070万円	△4.3%
普通建設事業費	67億8,246万円	12.4%
物件費	121億4,653万円	5.4%
補助費等	39億3,680万円	19.6%
繰出金	61億8,521万円	△1.8%

- ▼地方譲与税：地方に属すべき財源が国税として徴収され、国から交付される財源
- ▼扶助費：生活保護費や児童手当、医療費などの社会保障にかかるとる経費
- ▼公債費：市が発行した地方債の元利償還などにかかる経費
- ▼普通建設事業費：道路や公園などの社会資本、学校や公民館などの公共施設の整備にかかる経費
- ▼物件費：賃金や旅費、需用費、役務費、委託料などの消費的性質の経費
- ▼補助費等：市が公益上必要と認めた場合に個人・団体などへ支出する経費
- ▼繰出金：一般会計と特別会計の間で支出される経費

令和元年度

主要事業

2月から3月に行われた市議会3月定例会の初日、市長は施政方針演説の中で、第7次西尾市総合計画に掲げる6つの主要施策に基づいた今年度の主な事業の概要を述べました。施策ごとに事業名と担当課、事業費を紹介します。

問 財政課 (☎65・2166)

※事業費は1万円未満を四捨五入した額。色付きは今年度の新規事業

① 活力と魅力あふれる産業づくり(産業振興)

ふるさと納税推進事業(企画政策課).....	1億 943万円
国内交流事業(秘書広報広聴課).....	108万円
企業誘致推進事業(企業誘致課).....	4,099万円
工場等建設促進事業(企業誘致課).....	4億5,000万円
首都圏人材確保支援事業(商工観光課).....	3,000万円
観光宣伝事業(商工観光課).....	546万円
一般社団法人西尾市観光協会支援事業(商工観光課).....	5,008万円
観光トイレ整備事業(商工観光課).....	447万円
プレミアム付商品券発行事業(商工観光課).....	1億9,649万円
農業振興地域整備計画推進事業(農林水産課).....	854万円
第73回全国お茶まつり事業(農林水産課).....	2,500万円
県営土地改良事業(土木課).....	3億2,895万円
排水機維持管理事業(土木課).....	2億3,006万円
市土地改良事業(土木課).....	4億8,057万円

「第73回全国お茶まつり愛知大会」が西尾市で開催されます。8月に茶の品評会、11月に式典とイベントを行います。



② 利便性と快適性を高める基盤づくり(社会基盤)

防災行政無線更新事業/同報系(危機管理課).....	1億5,375万円
災害用トイレ整備事業(危機管理課).....	5,627万円
津波一時待避所指定可否調査事業(危機管理課).....	162万円
地域公共交通運行事業(地域つながり課).....	1億5,776万円
名鉄西尾・蒲郡線対策事業(地域つながり課).....	1億5,762万円
渡船事業(佐久島振興課).....	2億 975万円
道路維持事業(土木課).....	8億4,057万円
市道新設改良事業/市単分(土木課).....	2億6,725万円
市道新設改良事業/県・国補助分(土木課).....	3億9,651万円
橋梁長寿命化修繕計画事業(土木課).....	1億 740万円
街路新設改良事業/国補助分(土木課).....	7,450万円
都市計画道路見直し事業(都市計画課).....	1,021万円
特定生産緑地地区指定事業(都市計画課).....	688万円
市街地再開発補助金事業(都市計画課).....	197万円
土地区画整理補助金事業(都市計画課).....	1億9,540万円
富好公園整備事業(公園緑地課).....	2,100万円
公園施設長寿命化改修事業(公園緑地課).....	5,300万円
三世同居対応住宅支援事業(建築課).....	750万円
住宅・建築物安全ストック形成事業(建築課).....	6,798万円
市営住宅整備事業(建築課).....	1億3,983万円
水道事業(水道管理課・水道整備課).....	51億2,322万円
公共下水道事業(下水道管理課・下水道整備課).....	35億9,431万円
都市下水路等整備事業(下水道整備課).....	4,086万円

災害発生時に避難所となる花ノ木・一色中部・横須賀小学校に災害用トイレを整備します。

利用者が減少し、廃線が危惧される名鉄西尾・蒲郡線の存続のため、PR活動やイベント、利用促進大会などを開催し、広く鉄道の利用を呼び掛けます。また、運賃補助なども行います。

三和小学校の通学路になっている市道江原室町線は、朝夕の車の交通量が多く危険です。安全確保のため、歩道を設置します。



③ 地域を支える文化と人を育む環境づくり(子育て・教育・文化・スポーツ)

児童クラブ運営事業(子育て支援課).....	3億 931万円
障害児通所支援事業(子育て支援課).....	4億4,114万円
出産祝い金支給事業(子育て支援課).....	6,495万円
保育園・幼稚園給食費無料化事業(保育課).....	1,808万円
保育園・幼稚園施設整備事業(保育課).....	2,825万円
西尾中央幼稚園認定こども園化事業(保育課).....	1億9,745万円
地域子育て支援拠点事業(家庭児童支援課).....	7,647万円

子どもが生まれた世帯に出産祝い金を支給します。

西尾中央幼稚園を認定こども園化し、保育所機能を持たせます。

特別支援学校・学校給食センター用地造成事業(教育庶務課)・・・	6億7,200万円
学校給食センター建設関連事業(教育庶務課)・・・・・・・・・・	5,614万円
小中学校体育館非構造部材耐震化対策事業(教育庶務課)・・・	1億 200万円
矢田小学校新校舎増築事業 (教育庶務課)・・・・・・・・・・	2,240万円
学校施設長寿命化計画策定事業 (教育庶務課)・・・・・・・・・・	1,700万円
小学校コンピュータ教室機器更新事業(教育庶務課)・・・	4,519万円
小中学校教職員用パソコン及びサーバ類更新事業(教育庶務課)・・・	6,238万円
きめ細やかな教育の推進(学校教育課)・・・・・・・・・・	1億3,338万円
西尾歴史検定事業(生涯学習課)・・・・・・・・・・	73万円
フルマラソン開催準備事業(スポーツ課)・・・・・・・・・・	485万円
総合体育館施設整備事業(スポーツ課)・・・・・・・・・・	1億4,339万円
文化公演等開催事業(文化振興課)・・・・・・・・・・	1,690万円
西尾城跡保存活用計画策定支援事業 (文化振興課)・・・	411万円
市史編さん事業(文化振興課)・・・・・・・・・・	3,571万円
文化財保存活用地域計画策定事業 (文化振興課)・・・	1,013万円
歴史公園整備事業(文化振興課)・・・・・・・・・・	1億5,363万円
図書購入事業(図書館)・・・・・・・・・・	4,390万円
図書館利用促進事業(図書館)・・・・・・・・・・	194万円

児童数が急増し、教室が不足している矢田小学校に、普通教室12室、特別教室4室などを設けた2階建ての校舎を増築します。

2年後のフルマラソン大会開催を目指し、大会実行委員会が準備を進めます。



④ 安心できる暮らしを支える健康・福祉のまちづくり(健康・福祉)

自立支援給付事業(福祉課)・・・・・・・・・・	19億4,914万円
地域生活支援事業(福祉課)・・・・・・・・・・	2億3,723万円
生活困窮者自立支援事業(福祉課)・・・・・・・・・・	281万円
生活保護事業(福祉課)・・・・・・・・・・	9億4,398万円
敬老事業(長寿課)・・・・・・・・・・	3,400万円
介護保険事業(長寿課)・・・・・・・・・・	118億5,921万円
子ども医療費支給事業(保険年金課)・・・・・・・・・・	8億8,110万円
国民健康保険事業(保険年金課)・・・・・・・・・・	162億3,326万円
後期高齢者医療事業(保険年金課)・・・・・・・・・・	21億 221万円
不妊治療費助成事業(健康課)・・・・・・・・・・	3,203万円
障害者歯科診療所運営事業 (健康課)・・・・・・・・・・	2,231万円
佐久島診療所事業(健康課)・・・・・・・・・・	4,102万円
看護専門学校教育活動事業(看護専門学校)・・・・・・・・・・	2,372万円
西尾市病院事業(市民病院管理課)・・・・・・・・・・	107億1,161万円

一般の歯科診療所では治療が難しい、障害者や障害児の歯科治療を行います。

医師1人、看護師1人の体制で、週3日診療します。



⑤ 安全とうるおいのある環境づくり(自然環境・生活)

防犯灯設置費補助事業(危機管理課)・・・・・・・・・・	1,500万円
地球温暖化対策事業(環境保全課)・・・・・・・・・・	4,940万円
産業廃棄物対策事業(環境保全課)・・・・・・・・・・	922万円
廃棄物資源化事業(ごみ減量課)・・・・・・・・・・	3億 282万円
埋立場統廃合事業(ごみ減量課)・・・・・・・・・・	1,358万円
ごみ処理焼却事業(環境業務課)・・・・・・・・・・	12億6,004万円
河川防災ステーション整備事業 (河川港湾課)・・・・・・・・・・	1億8,973万円
漁港内浚渫事業(河川港湾課)・・・・・・・・・・	1,000万円
寺津漁港海岸地震対策事業(河川港湾課)・・・・・・・・・・	4億4,100万円
耐震性貯水槽整備事業(消防本部総務課)・・・・・・・・・・	1,800万円
消防車両整備事業(消防本部総務課)・・・・・・・・・・	3,902万円

ヘリポートを備え、防災の拠点となる矢作川志貴野地区河川防災ステーションを整備し、防災資機材の備蓄などを行います。



⑥ 市民と行政が共に考え、行動するまちづくり(市民・行政)

行財政改革推進事業(企画政策課)・・・・・・・・・・	142万円
広報にしおリニューアル事業 (秘書広報広聴課)・・・・・・・・・・	141万円
シティプロモーション事業(秘書広報広聴課)・・・・・・・・・・	454万円
情報公開・個人情報保護制度研修事業 (総務課)・・・・・・・・・・	13万円
特別徴収義務者一斉指定事業 (税務課)・・・・・・・・・・	767万円
公共施設再配置推進事業(資産経営課)・・・・・・・・・・	9,858万円
市民と協働するまちづくり推進事業(地域つながり課)・・・	2,105万円
地域国際化事業(地域つながり課)・・・・・・・・・・	486万円
佐久島活性化事業(佐久島振興課)・・・・・・・・・・	2,133万円

市民の皆さんにより親しまれる広報紙を目指し、広報にしおの紙面のデザインをリニューアルします。また、多言語翻訳機能などを搭載した情報発信ツールを使い、スマートフォンなどで閲覧できるようにします。

『新編西尾市史 資料編1 考古』を刊行

西尾市の歴史や文化、自然、美術、民俗などをさまざまな視点から明らかにする『新編西尾市史』を編さんしています。5月30日(木)に第1冊目として『資料編1 考古』を刊行します。今後、通史編、資料編、別編で合計14冊を刊行する予定です。

問 市史編さん室 ☎56・6660 / 岩瀬文庫内)

『新編西尾市史』

市史とは、市の歴史などをまとめた冊子です。西尾市では、約40年前に、旧『西尾市史』を刊行しました。その後、多くの歴史資料が発見され、研究が進展。また、西尾市と旧幡豆郡3町が合併し、新しい西尾市が誕生しました。

こうした新しい知見や発見を反映し、市域が広がった西尾市の歴史や文化、自然、美術、民俗などを次世代に伝えるため、平成25年に『新編西尾市史』の編さんが始まり、市内の歴史資料を整理・保存し、分かりやすくまとめることで、市民の皆さんに地域の由来や実情を伝えることを目指しています。

編さんの様子

現在、125人の専門委員が編さんを行っており、令和10年まで続きます。委員は大学教授や地元研究者などさまざま、独自に調査を進めています。また、部会と呼ばれる会議で資料の検討や各刊の内容の話し合いを重ね、市史を執筆します。部会は「考古」「古代・中世」「近世」「近・現代」「自然」「美術工芸・建造物」「民俗」「学芸・文化」の8つです。調査の対象は多岐にわたります。寺に行つて古文書を調べることやあれば、地域の伝統的な祭りを調べることもあります。

『資料編1 考古』

矢作古川流域に展開する沖積平野（おきせきへい）、東部に続く幡豆山地の山並み、北東から南西に延びる碧海台地、長い海岸線、そして黒壁集落の美しさから「三河湾の黒真珠」と称される佐久島。地形的変化に富んだ西尾には、旧石器時代以降たくさんの遺跡が築かれてきました。

こうした市内の主要な遺跡や古墳、出土した人骨などを解説し、古代の西尾の姿を紹介します。

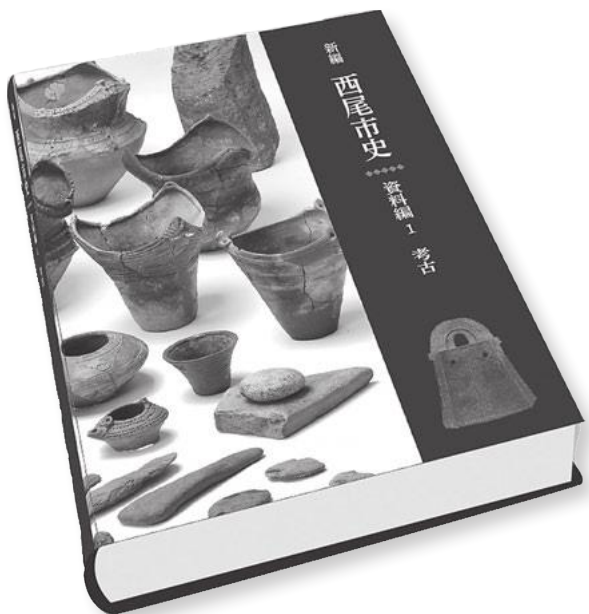

三ノ山古墳(上羽角町)



考古部会長
加藤安信さん(高河原町)

高校の教員を務めた後、県文化財課に勤務。埋蔵文化財センター調査課長、調査センター所長、一色高校校長などを務める。新編西尾市史編集委員の他に西尾市文化財保護委員会委員、岡崎市文化財保護審議会委員、愛知県史専門委員などを務め、長年文化財の保護に尽力している



とうてい山古墳(東幡豆町)からの出土品

『資料編1 考古』は、西尾市史として初めてオールカラーで作成し、遺跡や遺物などの写真や図面を多く使っています。編集の段階で色彩のチェックや言葉の表現の統一に時間が掛かりましたが、ほぼ予定通りに刊行できてうれしく思っています。『考古』では、縄文時代から江戸時代までの市内の主要な370あまりの遺跡を取り上げ、遺跡の立地や調査履歴、発掘調査で発見された遺構や遺物、遺跡の歴史的な位置付けなどを簡潔にまとめています。個々の遺跡ごとに掲載していますが、読んでいくと、例えば三河湾沿岸部の大きな古墳が、吉良地区の正法寺古墳から岩場古墳、幡豆地区の中之郷古墳、とうてい山古墳、下山古墳へと

続き、首長墳の位置が移っていく様子が読み取れます。また、八ツ面山北部の古新田遺跡や志貴野遺跡などの遺跡の実態からは古代の「熊来郷」のムラの姿が浮かび上がってきます。さらに、特論として縄文時代人の特徴や葬制、埴輪や横穴式石室、古代の塩の生産などの問題をテーマを設けてまとめ、巻末では難しい考古学の言葉を解説しています。分かりやすく面白い内容になったと思います。ぜひご一読ください。

市史を読むと、住んでいる地域の歴史や文化を知ることができます。累積された時間軸と空間軸の交差点に立っている今の自分の立ち位置を確認することができ、ますます西尾を好きになるでしょう。

『新編西尾市史』資料編1「考古」の刊行を記念し、特別展を行います。「考古遺物の美と謎」と題し、市史に掲載した遺物などを紹介します。詳しくは、広報にしおや岩瀬文庫ホームページでお知らせします。

期間 7月6日(土)～10月6日(日)

場所 岩瀬文庫企画展示室(2階)

『新編西尾市史』発刊記念特別展



牧野日記(個人蔵)

- 資料や情報をお寄せください
- 西尾の歴史や文化、風土に関する資料や情報を探しています。今後の市史編さんに役立てますので、市史編さん室にお知らせください。
- 資料の例
- ・古文書や古い日記
 - ・戦前に市内で刊行された雑誌や文集
 - ・古い絵画、彫刻、工芸品
 - ・地震や高潮など災害に関する資料
 - ・西尾にゆかりの深い資料

『新編西尾市史 資料編1 考古』の予約方法

販売開始日 5月30日(木)

代金 5,000円

5月25日(土)(必着)までに、住所・氏名・電話番号・購入方法の希望(受け取りまたは郵送)を、電話またはファクス、Eメールで市史編さん室(☎56・6660/FAX56・2787/shishi@city.nishio.lg.jp/岩瀬文庫内)へ。

直接受け取る方 教育庶務課または幡豆支所、岩瀬文庫、西尾市資料館、塩田体験館、尾崎士郎記念館、一色学びの館のどこで受け取るか、予約時に

教えてください。代金の支払いは受け取り時郵送で受け取る方 代金を現金書留または郵便振替で市史編さん室(〒445-0847亀沢町480)へ。本は送料着払いで送ります。

その他 ①予約特典として特別展図録の無料引換券を贈呈 ②5月30日(木)以降は左の受け取り場所で販売します。

出張・市長のどこでもトーク

市政やまちづくりに関する意見・提案をお聴きするため、市長がまちに出て、市民の皆さんと懇談します。日頃から感じている身近な課題やまちづくりのアイデアなど、市長と気軽に語り合いませんか。

対 市内在住または在勤、在学の10人以上の団体やグループ

※ご近所仲間などでも可

実施日時 開催決定後に調整。午前9時～午後8時30分の内で2時間以内

申 開催希望日の1か月前までに、申込書を直接または郵送、ファクス、Eメールで秘書広報広聴課(〒445

-8501住所不要/FAX57・1313/☎koho@city.nishio.lg.jp)へ。申込書は、秘書広報広聴課や各支所、各公民館などに用意。市ホームページでダウンロードもできます。懇談内容などを確認した上で、開催を決定します。

他 ①懇談会はフリートーク形式で行います。

②要望や苦情は受け付けません。

③会場は申込者で準備してください。

④懇談内容に関係する部局の職員が同席します。

問 秘書広報広聴課 (☎65・2160)

高校生姉妹都市親善訪問団員を募集

姉妹都市のニュージーランド・ポリリア市へ派遣する高校生姉妹都市親善訪問団を募集します。現地の学校での体験入学やホームステイなどを通して、ニュージーランドの文化や生活習慣、歴史などを学び交流を深めるとともに、西尾の魅力を発信します。

対 市内在住または在学の高校生

※過去に同訪問団や市の海外派遣事業に参加したことがある方を除く。

時 8月16日(金)～25日(日)の10日間

定 10人

¥ 約15万円(旅行費用と必要経費約25万円のうち、10万円を市国際交流協会が助成)

※費用は増減する場合があります。海外旅行傷害保険などは別途自己負担

持 申込書、作文(400字詰め原稿用紙2枚程度)

※申込書は同協会事務局(地域つながり課内)と市内の高校に用意。同協会ホームページでダウンロードもできます。

作文の題目 次の①と②について書いてください。

①ポリリア市に紹介したい西尾市の良いところ

②ポリリア市で学びたいこと

選考方法 書類選考などの一次審査で合格した方の中から、抽選で決定

申 5月13日(月)～27日(月)午前8時30分～午後7時に、提出書類を直接同事務局へ。土・日曜日を除く。

他 参加者は同協会に入会し、帰国後はイベントでの帰国報告やホームステイの受け入れなど、協会の活動に協力していただきます。

問 市国際交流協会事務局 (☎65・2178)

広報にしお「キッズアルバム」に登場のお子さんを募集

対 市内在住で、平成29年1月1日～30年6月30日生まれのお子さん。過去に掲載されたおさんは応募できません。

定 96人(広報にしお令和元年7月1日号～12月16日号の掲載分で各号8人/抽選)

申問 往復はがきに必要事項を記入の上、秘書広報広聴課(〒445-8501住所不要/☎65・2159)へ。お子さん1人にはがき1葉まで。双子以上のお子さんは兄弟・姉妹ではがき1葉まで。5月16日(木)の消印有効。往復はがき以外での応募や複数の応募は無効

必要事項 ▶ 往信の文面…郵便番号、住所、電話番号、父または母の氏名、お子さんの氏名と生年月日

▶ 返信の宛名面…郵便番号、住所、父または母の氏名

※返信の文面には何も記入しないでください。

他 広報にしおは市ホームページなどにも掲載します。

往復はがきの記入方法

往信の宛名面	返信の文面	返信の宛名面	往信の文面
62 〒445-8501 西尾市 秘書広報広聴課	※何も記入しない	62 〒XXX-XXXX 氏名 住所 父または母の氏名	郵便番号 住所 電話番号 父または母の氏名 お子さんの氏名と生年月日

「移動式赤ちゃんの駅」を貸し出し

乳幼児を連れての方が安心してイベントなどに参加できるように、おむつ交換や授乳ができる「移動式赤ちゃんの駅」を貸し出します。

対市内で開催するイベント

貸出期間 イベント実施期間とその前後1日。最長7日

貸出備品 (1セット)

- ・テント一式 (間口180センチメートル×奥行180センチメートル)
- ・テント固定用重り 4個 (各20キログラム)
- ・おむつ交換台 1台
- ・ベンチ 1脚

貸出条件 次の①～④の全てを満たす団体・イベント

- ①市内でイベントを開催する団体
- ②特定の政治、思想、宗教活動を目的としないイベント



③乳幼児を連れての保護者が参加できるイベント

④法令または公序良俗に反しない団体・イベント

¥無料

申問 申込書を直接家庭児童支援課(☎65・2179)へ。申込書は同課に用意。市ホームページでダウンロードもできます。

西尾歴史検定

「西尾歴史マイスター認定試験2019」の受験者を募集

地域への関心や故郷への愛着を深めてもらうため、西尾歴史検定「西尾歴史マイスター認定試験2019」を実施します。

対中学生以上の方

時11月10日(日) 午後2時

場西尾コンベンションホール (花ノ木町)

定160人 (抽選)

¥▶大人…1,000円 ▶中高生…500円

※受験料は第1回学習会で集金します。テキストとして『ふるさと教本西尾』を配布。第1回学習会に参加できない方は、6月21日(金)までに生涯学習課へ直接お支払いください。

申問 5月1日(祝)～20日(月)に、申込書を直接生涯学習課(☎55・3515/中央ふれあいセンター内/土・日曜日、祝日を除く)または各ふれあいセンター(幡豆ふれあいセンターを除く/月曜日休館)・公民館へ。申込書は同課と各ふれあいセンター(幡豆ふれあい



センターを除く)・公民館に用意。市ホームページでダウンロードもできます。

他試験終了後、受験者全員に問題の解説集を配布します。検定試験で正答率が8割以上の方に、「西尾歴史マイスター」認定証を授与。市内の協賛店で特典が受けられるクーポンを贈呈します。

西尾歴史検定試験の学習会

対検定試験の受験者

時午後1時30分～3時

内市内各地区の歴史を題材とした学習会

他学習会に出席しなくても受験できます。

回	日にち	場所	テーマ
1	6月22日(土)	市役所51ABC会議室(5階)	西尾地区の歴史
2	7月27日(土)	中央ふれあいセンター	鶴城・福地地区の歴史
3	8月17日(土)		平坂・寺津地区の歴史
4	9月21日(土)	一色地域交流センター	東部・一色・佐久島地区の歴史
5	10月19日(土)	幡豆ふれあいセンター	吉良・幡豆地区の歴史

今月のテーマは…

若手職員のアイデアを実現
ワクワク西尾創生コンテスト



未来に夢や希望を持てるようなワクワクする西尾市を実現するため、職員の斬新なアイデアを具現化する「ワクワク西尾創生コンテスト」を行っています。チーム西尾市の一員である職員の知恵を結集し、一丸となって西尾市の魅力を向上させます。

「ワクワク西尾創生コンテスト」とはどんな制度ですか。

市長 若手職員に、市の施策や事務改善に関する既成概念にとらわれない新しいアイデアを提案してもらおう制度です。昨年度から新たに始めました。

「コンテストの狙いは何ですか。

市長 都市間競争が激しさを増す中、西尾市が他の市町村よりも抜きん出るための鍵は、**ゼロからイチを生み出す創造性**です。職員の創造性を具体的な事業として積極的に反映するとともに、新しいことに果敢にチャレンジできる組織にすることが狙いです。

「コンテストの特徴は何ですか。

市長 一つ目は、提案者が**自分の考えを大勢の人の前で発表**することです。多くの職員から共感を得られ、モチベーションの向上につながります。二つ目は、**市長が審査**することです。提案全てに私が目を通します。アイデアを直接市長に届けるという、若手職員にとっては貴重な機会となります。三つ目は、**提案を実現**することです。優秀な提案は表彰するだけでなく予算化し、実現に向けて動き出しています。これまでになかった斬新なアイデアを実現することができます。



昨年度のコンテストの様子

「どんな提案がありましたか。

市長 昨年度は38件もの提案があり、そのうち9つの提案が事業化に向けて動き出しています。そのうちのいくつかを紹介します。

●西尾市の地域活性化

Withエアリーブーズ

西尾市とホームタウンパートナー協定を締結したバレーボールチーム・デンソーエアリーブーズを盛り上げたい、という提案者の思いが込められた事業です。市役所の駐車場に**PRフラッグを掲げ**、「西尾にはエアリーブーズがある」ということをアピールします。エアリーブーズを市全体で応援する機運を高めることが目的です。

●にほんブログ村

SNSを活用し、西尾の魅力を発信していきます。地域特有のリアルな日常を写真に切り取って発信します。市内外問わず、多くの西尾ファンを獲得することが目的です。

●トイレをきれいにまちも

きれいに、西尾トイレ大賞 **屋外トイレをまちのシンボル**にして、観光の目玉となるように整備する事業です。トイレは誰もが使うもので、きれいで斬新なトイレが街中になれば観光客の興味を引くと考えます。まずは市内の屋外トイレの状況を調査し、計画を作ります。

「これからのコンテストの展望を教えてください。

市長 コンテストを行うことで、**職員のやりがいの向上や育成につながる**と期待しています。制度をより良いものに改善しながら、職員のレベルアップと提案されたアイデアの実現に取り組んでいきます。これからどんな斬新なアイデアが実現するのか、「ワクワク西尾創生コンテスト」に期待してください。

事業について、詳しくは企画政
策課（☎65・2155）へ。



夏も近づく八十八夜 お茶を感じるスポットで初夏を満喫

稲荷山茶摘公園(上町)

稲荷山茶園が一望できます。一番茶茶摘み体験や、茶摘み娘の衣装で写真撮影ができます。詳しくは西尾観光案内所(☎57・7840/西尾コンベンションホール内)へお問い合わせください。



旧近衛邸(歴史公園内)

京都の公家・近衛家の邸宅の一部を移転。書院で抹茶サービス(1服400円/季節の和菓子付き/午前10時~午後4時)あり。



紅樹院(上町)

茶産業を広めた「茶祖の寺」として有名。境内には西尾茶の原樹が植えられています。

実相寺(上町)

開山聖一國師が茶の栽培を始めた^(ほど)と伝えられています。吉良氏の菩提寺で、本堂は市指定文化財です。



「西尾の抹茶」のルーツと宇治の抹茶

「西尾の抹茶」は、13世紀に実相寺の境内に茶種がまかれたのが始まりとされています。当時から、茶はおいしいだけでなく体に良いことで知られ、僧侶や貴族など限られた階級しか飲めませんでした。江戸時代から栽培が奨励され、多くの人々が愛飲するようになりました。明治時代に紅樹院の住職が京都の宇治から茶種と製茶技術を持ち帰って生産が本格化。「西尾の抹茶」は「宇治の抹茶」とルーツが同じともいえます。

はずストーンカップチャレンジレース2019 参加チームを募集

三河湾での手作りイカダレースに、友人や同僚などと参加し、「はずストーンカップ」を手に入れよう。

対 小学3年生以上で25メートル以上泳ぐことができる方

※チームの編成は次の①②のいずれも満たすこと

①成人が2人以上乗船する

②K部門は2人以上、D I Y部門は4人~6人、その他は4人以上が乗船する

時 7月28日(日) ▶受け付け…午前7時 ▶開会式…

午前9時 ▶レース…午前9時30分

※荒天の場合は8月4日(日)に延期

場 東幡豆港・東幡豆海岸

競技部門 ▶エキスパート部門…1,000メートル

▶一般部門…1,000メートル

▶親子・レディース部門…1,000メートル

▶K部門…500メートル

▶D I Y部門…500メートル

▶スプリントレース…100メートル(D I Y部門は50メートル。K部門は実施しません)



募集チーム 72チーム(先着)

¥ ▶高校生以上…2,000円 ▶中学生以下…1,000円

※傷害保険料を含む。

申 6月21日(金)午後5時(必着)までに、申込書を直接または郵送、ファクスで西尾みなみ商工会幡豆支所(〒444-0702寺部町林添89-1/FAX62・3288)へ。申込書と開催要項は同支所と市商工観光課に用意。大会ホームページでダウンロードもできます。

問 はずストーンカップ実行委員会事務局 (☎65・2169/市商工観光課内)

西尾六万石桜まつり

待ちに待った春の訪れ

西尾の春の恒例イベント、西尾六万石桜まつりが3月23日～4月7日に行われました。3月30日・31日には、みどり川周辺で、金魚すくいや楽器演奏、ミニS1の乗車体験などが催され、たくさんの家族連れでにぎわいました。30日には歴史公園で「サクラ、ハナイチ」を開催。たくさんの花見客が会場を訪れ、おしゃれな商品が並ぶ雑貨店や、こだわりのメニューを取りそろえた飲食店を巡っていました。少し肌寒く感じる天気でしたが、五分咲きほどの桜の下で、待ちに待った春の1日を笑顔で過ごしていました。



にしがま線シーサイドウォーク

春のにしがま線沿線の魅力を発見

3月31日、にしがま線シーサイドウォークが行われました。路線の存続が危惧されている名鉄西尾・蒲郡線(にしがま線)の利用を促進しようと、毎年行われているウォーキングイベントです。コースは形原駅を出発し、西浦駅を目指す約13.8キロメートル。風を少し冷たく感じる1日でしたが、春日山や西浦園地などの桜の名所をめぐり、にしがま線沿線の魅力を感じていました。コースの途中の愛知こどもの国では、桜越しにキラキラきらめく三河湾の景色を楽しみながら、思い思いのペースで歩いていました。



第2回西尾千人太鼓

西尾にとどろく太鼓の音



第2回西尾千人太鼓が3月17日、総合体育館で行われました。市制65周年と西尾信用金庫創立105周年を記念して行われ、市観光親善大使で和楽総合芸術集団「山田純平×熱狂打楽」で活躍する山田純平さんが総合演出を担当。和太鼓などの壮大な演奏で会場を沸かせました。1,000人以上の打ち手が心を一つに奏でる太鼓の音色が会場に響きわたると、全国から詰めかけた約1,500人の観客から、割れんばかりの大きな拍手が送られました。

灯りに祈りを込めて「心をひとつに3.11」

風化させてはいけない記憶



3月11日に、康全寺(満全町)で灯りに祈りを込めて「心をひとつに3.11」が行われました。東日本大震災と被災地の現状を市民で共有し、震災で生まれた絆を大切に、新たなつながりの輪を広げていこうと企画されたイベント。境内では、西尾小学校や花ノ木小学校、西尾中学校の児童と生徒が「平和」「希望」「笑顔」など、願いや思いを書き込んだ行灯あんどん311個が並び、灯りがともされました。禅堂では、西尾中学校生徒会が防災への取り組みを発表し、防災意識を高めていました。

佐久島しおさい学校が開校

県内初 小中一貫の義務教育学校

4月5日、佐久島小学校と佐久島中学校が統合した「佐久島しおさい学校」が開校しました。小中一貫の義務教育学校の設立は県内で初めて。これまでと同様に島の歴史や文化を継承し、自然を守る活動に力を入れていくほか、小学1年生から英語を学習するなど、特色ある学校づくりが進められます。開校式に併せて入学式も開催されました。今年度は小学部に1人、中学部に4人が入学。在校生の前で1人ずつ自己紹介すると、歓迎の拍手が起こりました。



大相撲春巡業西尾場所

25年ぶりの大相撲巡業に熱狂



4月7日、大相撲春巡業西尾場所が総合体育館で開催されました。本番さながらの熱い取組や、横綱の土俵入りを間近で見られるだけでなく、力士との握手会や記念撮影会、相撲甚句、しょっきりなど巡業ならではの催しが満載。観客は25年ぶりに西尾にやって来た大相撲を堪能し、お気に入りの力士たちに大きな声援を送っていました。地元吉良町出身の魁勝も登場し、取組では十両の力士に勝利。地元のファンにその雄姿を見せていました。

西尾市資料館企画展「お城グッズ展」

城にちなんだグッズが満載

西尾市資料館では、城にちなんだ酒のボトルや絵馬、土産の包装紙、フィギュア、貯金箱などを展示した企画展「お城グッズ展」を開催しています。展示されているのは、城マニアの方が長年収集したコレクションの数々。高価なものからコレクターが思わずニヤリとするような細かなものまで幅広く並べられた館内では、「このグッズ、面白い」「この城に行ってみたい」といった声が飛び交っていました。企画展は6月30日(日)まで開催しています。



第64回愛知県消防操法大会出場団結団式

幡豆消防団が出場



第64回愛知県消防操法大会出場団結団式が4月7日、一色地域交流センターで行われました。7月20日に蒲郡市で開催される同大会には、市を代表して幡豆消防団が出場します。選手は指揮者の安井主税さん、1番員の小林栄基さん、2番員の土屋友志さん、3番員の杉浦光哉さん、4番員の山本大輝さん、補助員の清水篤志さんの6人。選手を代表して安井さんが「皆さんの声援を胸に、充実した大会になるよう精いっぱい努力します」と決意を力強く語りました。

お知らせ

催し

城マニアによる「お城トークショー」

対 どのなでも

時 5月19日(日) 午後1時30分

～3時

場 岩瀬文庫研修ホール(地階)
内 西尾市資料館で開催している「お城グッズ展」の出品者が、城の魅力や好きな城などを語ります。

定 70人

¥ 無料

出演 若狭国吉城歴史資料館 館長 大野康弘氏、市史編さん室長 石川浩治
他 事前申し込みは不要
問 岩瀬文庫(☎56・2459)

Isshiki Jazz vol.3

対 小学生以上の方

時 6月9日(日) 午後2時～4時

時

場 一色地域交流センター

内 元RCサクセションのサックスプレイヤー梅津和時氏が率いる「こまっちゃんクレスマ」によるジャズコンサート

定 300人(先着)

¥ 大人:2500円

▼中学生:1500円

▼小学生:1000円

※当日券は500円増し

チケット販売 6月9日(日)まで、直接文化会館または

一色町公民館、中善楽器

(鶴ヶ崎町)へ。チケット

ぴあ(Pコード:1484

03)でも購入できます。

問 一色町公民館(☎72・34

11)

「料理の基本編」

対 どのなでも

時 5月26日(日) 午前10時～午後0時30分

後0時30分



場 子育て・多世代交流プラザ

内 いまさら聞けない料理のあれこれを、こだわりの調味料と食材を使って調理しながら学びます。

定 16人(先着)

¥ 2500円(材料費)

講 畔柳紀子氏

申 問 5月7日(火)から、直接子育て・多世代交流プラザ(☎73・4487)へ。

米津ふれあいセンター音楽祭「七タコンサート」

時 7月6日(土) 午後1時～8時、7日(日) 午後1時～5時

内 器楽・声楽の発表

他 ロビーで写真展「春&初夏」を同時開催

場 問 米津ふれあいセンター(☎54・4593)

市民病院よろず相談

時 5月16日(木) 午後1時～3時

場 市民病院講堂(2階)

内 ▼測定:血管推定年齢、骨密度、体の水分・筋肉・脂肪などの量やバランス(先着50人)、血糖 ▼相談:健康、栄養、薬、生活習慣改善、えん下(食事中むせる、うまく飲み込めないなど)、

認知症 ▼その他:女性放射線技師による乳がん触診体験、介護用品の展示即売

他 事前申し込みは不要。測定を受ける方は軽装でお越しください。

問 市民病院看護部室(☎56・3171)

体験講座「和装本を作ってみよう」

対 小学生以上の方

※小学生は保護者同伴

時 5月26日(日) 午後1時30分

場 岩瀬文庫研修ホール(地階)

内 江戸時代に最も普及した装丁「四つ目綴じ」の小冊子を、和紙と絹糸で作ります。

定 20人(先着)

¥ 200円(材料費)

申 問 5月11日(土)午前9時から、直接または電話で岩瀬文庫(☎56・2459)へ。

他 未就学児は入場できません。



広告

本格的なピッツァ&パスタ
豊富なメニューが食べ放題!

菜園プッツェピソリーノ

Pisolino

ご予約受付中!

TEL 0563-54-6556
西尾市道光寺一丁目4番地15
お得意な情報が満載
<http://www.pisolino-nishio.com>

広告

明治17年創業



墓石・神仏前・石製品加工販売・石垣工事
心をこめた石づくりの店

(有)中村石材店

愛知県西尾市下町御城下34番2
TEL FAX 0563-54-3754
工場 TEL 0563-59-3222

シロアリ駆除キャンペーン 広告

1階床面積18坪を特別価格にて
防蟻工事を実施いたします!! 安心の5年保証付

通常価格 117,000円(税別)
のところ **76,000円** (税別)

※18坪以上は、1坪(6,500円(税別))ずつ追加となります。※キャンペーン価格は、レギュラー施工に限りです。

お問い合わせ・お申し込み **0120-187647**

お申込みの際に「広報にしおを見た」と必ずお伝え下さい。

株式会社N-U-Cグループ
NUC 中部白蟻研究所

〒465-0072 愛知県名古屋市長区秋の原2丁目909番地 愛知県・岐阜県に特約!

市営住宅 入居者募集

Inscrições dos Apartamentos Municipais Abertas

募集している市営住宅一覧 ※EV=エレベーター

住宅名	間取りなど	家賃(円)	戸数
下町住宅 (下町宮東12-1)	1階/4階建/EV無 風呂釜など無/3DK/水洗	16,000 ~31,500	1 一般向
宮浦住宅 (米津町宮浦68)	4階/4階建/EV無 風呂釜など無/3DK/水洗	21,400 ~42,000	1 一般向
埋畑住宅 (吉良町萩原 埋畑91-1)	2階/4階建/EV有 風呂釜など有 3DK/水洗	25,600 ~50,200	1 一般向
富好住宅 (吉良町富好新 田中川並27)	4階/4階建/EV無 風呂釜など無 2K/水洗	8,100 ~15,900	1 一般・単身向

時 申込期間 ▶ 5月9日(木)~16日(木)
 抽選日時 ▶ 5月23日(木) 午前10時開始
 入居可能日 ▶ 7月1日(月)
 他 単身向は年齢などの制限があります。
 問 建築課 (☎65・2146)

ウォーキング スキルアップ教室

対 どなたでも
 時 5月16日(木) 午前9時30分
 ~11時
 場 中央体育館

内 生活習慣病の予防に効果的
 な正しい歩き方や、ウォー
 キングを継続するコツなど
 を学びます。

¥ 無料
 講 運動指導員 榊原繁氏
 持 室内用運動靴、タオル、飲
 み物

他 事前申し込みは不要
 問 西尾市保健センター (☎57
 ・0661)

健康・福祉

風しん抗体検査と 予防接種費用を助成

● 愛知県風しん抗体検査
 対 妊娠を予定または希望する
 女性やその夫、同居してい
 る方
 ※現在妊娠中の方や出産経
 験のある方、風しんにか
 かったことがある方、風
 しん抗体検査・予防接種
 を受けたことがある方を
 除く。

助成額 費用の全額
 他 詳しくは、検査前に西尾保
 健所 (☎56・5241/寄
 住町)へお問い合わせくだ
 さい。

● 西尾市風しん抗体検査
 対 4月1日以降に検査し、次
 の①~③のいずれかに該当
 する方
 ※風しんにかかったことが
 ある方や県風しん抗体検
 査の対象者を除く。

① 妊娠を予定または希望す
 る女性やその夫(内縁含
 む)
 ② 妊娠中の女性の夫(内縁
 含む)
 ③ 妊娠を予定または希望す
 る女性、妊娠中の女性と
 同居している方(住所地
 が同じ方に限る)

助成額 自己負担した額(上
 限3000円)
 申 検査後に、認め印と振込先
 が分かるもの、抗体検査結
 果の分かるもの、領収書を
 直接西尾市保健センターへ。
 ● 西尾市風しん予防接種
 対 県または市の風しん抗体検
 査で抗体価が低く、感染予
 防に不十分と判定され、4
 月1日以降に接種した方
 限5000円)

保健センターへ。
 ◆ 共通事項
 申 2年3月31日(火)まで
 問 西尾市保健センター (☎57
 ・0661)

認知症介護家族交流会

対 認知症の方を介護している
 家族
 時 5月22日(水) 午後1時30分
 ~3時30分
 場 市役所41会議室(4階)

内 介護の悩みを話し合います。
 ¥ 無料
 他 事前申し込みは不要
 問 長寿課 (☎65・2120)

育児講座「わらわった」

対 入園前のお子さんとその保
 護者
 時 6月4日(火) 午前10時~11
 時15分
 場 子育て支援センターやつお
 もて(八ツ面保育園内)

内 親子でわらわった遊びをし
 ます。
 ¥ 無料
 定 12組(先着)
 講 日本コダジー協会 伊藤裕
 子氏

申 5月15日(水)午前9時から
 直接子育て支援センターや
 つおもて(☎57・2602)
 へ。

申 5月15日(水)午前9時から
 直接子育て支援センターや
 つおもて(☎57・2602)
 へ。

弁護士法人 心 夜間・土日祝相談可(要予約) 広告
 相談料0円 (交通事故被害・後遺障害・通払い金・借金・相続・遺言・労働・刑事・他)
 ※その他は初回30分程度無料、以降30分原則5000円(税別)

交通事故・後遺障害・過払い金・借金・相続・遺言・離婚・企業法務・労働・刑事(他)
 交通事故・後遺障害 損害賠償額 適正等級 無料診断サービス
 過払い金 無料診断サービス
 遺言書 無料診断サービス

所員弁護士40名以上!!

名古屋駅法律事務所 <愛知県弁護士会> 名古屋みなと法律事務所 <愛知県弁護士会> 豊田駅法律事務所 <愛知県弁護士会>
 名古屋駅2分 イオンモール名古屋みなと内 ゴッツイツ豊田タウン内 (豊田駅3分)

総合受付 平日9時~22時 (12/31~1/3は除く。大型連休中の休業や臨時休業もございます。詳細はHPをご覧ください)
 受付 土日祝9時~18時 受付 土曜18時~21時

0120-41-2403 詳細は ⇒ <http://kokoro.law>

※本事務所は愛知県弁護士会所属。 ※費用には例外や変更もありますので、詳しくはホームページをご覧ください。 ※本広告は平成31年2月時点のものです。

石のおかだや 広告

墓石

石のおかだや 検索

☎0120-54-2514
 今川町馬捨場41-1 (郵便局南400m)

八ッ面方面ウォーキング

時 5月24日(金) 午前9時15分
～11時45分

集合場所 市役所お花見公園

市内役所から八ッ面・矢作古川方面へ、約7キロメートルのコースをきらきら万歩会と一緒に歩きます。

定 20人(先着)

¥1000円

申問 5月14日(火)～17日(金)に、直接または電話で西尾市保健センター(☎57・0661)へ。

熊丸みつ子さんと遊ぼう

対 就園前のお子さんとその保護者

時 6月11日(火) 午前10時～11時30分

場 中央体育館



内 子育てトークや体を使った楽しい遊びをします。

定 120組(先着)

¥無料

申問 5月14日(火)～29日(水)午前9時30分～午後3時に、直接または電話で子育て支援センターくさの実(☎56・8311)くさの実実保育園内へ。申し込みできるのは保護者のみ。

糖尿病・高血圧のための栄養相談

対 次の①～③のいずれかに該当する方

- ①糖尿病または高血圧の治療を受けている方
- ②透析治療を受けている方を除く。
- ③HbA1c値5・6%以上の方
- ④最高血圧140mmHg以上または最低血圧90mmHg以上の方

時 6月4日(火)・25日(火) 午後2時30分～5時

場 西尾市保健センター

内 1人40分程度の管理栄養士による個別相談

定 各日3人(先着)

¥無料

申問 相談日の2週間前までに、直接または電話で西尾市保

健センター(☎57・0661)へ。

身体障害者福祉センター講座

●パッチワーク講座

時 6月3日～8月5日の毎月曜日 全8回 午後1時30分～3時30分

内 バッグや小物を作ります。

定 10人(先着)

¥5000円(材料費)

講 村松博子氏

●切り絵講座

時 6月6日～8月8日の毎月木曜日 全10回 午後1時30分～3時30分

内 風景や干支などを切り絵で描きます。

定 10人(先着)

¥無料

講 杉田美子氏

◆共通事項

対 身体障害者

場 総合福祉センター創作室(2階)

申問 5月10日(金)～23日(水)午前9時～午後5時に、直接または電話で市社会福祉協議会(☎56・5900)総合福祉センター内へ。土・日曜日を除く。

他 付き添いの同伴可。手話通訳やガイドボランティアを希望する場合は事前に予約が必要

ファミサポ講習会「育児サポート」

対 20歳以上の方

時 6月12日(水) 午前9時30分～午後3時30分

場 総合福祉センター第2集会所(2階)

内 子どもの発達と病気、安全・事故、緊急時の対応、保育の心など、子どもの預かりに必要な知識を学びます。

定 20人(先着)

¥無料

講 保健師など

申問 直接または電話でファミサポ・サポート・センター(☎57・5007)総合福祉センター内へ。

他 ①午前の部のみ受講も可

②託児(午後6か月以上)

は午前の部のみ。6月5日(水)までに予約が必要



企業主導型保育園 平成31年3月
にじいろほいくえん開園
園児募集
〒445-0064 西尾市高畠町4-60
— ヴェルサウォーク様 すぐ南側 —

広告
あさ7:30～よる18:30
0歳～2歳までの定員19名
見学・入園申し込み受付中
TEL 0563-52-0526
株式会社 アクティード
担当 すすき
職員募集 / 保育士・調理(資格不要)・看護師
正規職員 月給 18.2万円以上 パート 時給 1,000-1,200円

市民病院の職員を募集

採用職種・対象・募集人員 下表のとおり

採用予定日 2年4月1日

選考方法 作文、アンケート、適性検査、面接

試験日時 6月2日(日) 午前9時

試験会場 市民病院講堂(2階)

持(各1通) ①申込書 ②学業成績証明書 ③卒業証明書または見込証明書 ④身体検査書(1年以内に受診したもの) ⑤資格証明書の写し(所有者

のみ) ⑥在職証明書(資格が必要な前職がある方のみ)

※募集要項と申込書は市民病院管理課に用意。市民病院ホームページでダウンロードもできます。

申問 5月7日(火)~24日(金)に、提出書類を原則本人が直接市民病院管理課(☎56・3171)へ。土・日曜日を除く。

採用職種	年齢	学歴・資格	募集人員
薬剤師	平成2年4月2日以降に生まれた方	6年生大学を卒業し、薬剤師の資格を有するまたは取得見込みの方	1人程度
診療放射線技師		4年生大学・短期大学を卒業し、各職種の資格を有するまたは取得見込みの方	2人程度
臨床検査技師			2人程度
作業療法士			1人程度
言語聴覚士			1人程度



認知症カフェ「ぶらり物忘れの旅 そうだ!オレンジカフェに行く」

対 認知症の方や介護している家族、認知症について知りたい方
 時 5月16日(木) 午後2時~4時

場 せんねん村矢曾根(矢曾根町)

内 認知症に関するビデオ上映会、地域サロンの紹介など。認知症介護相談も開催

¥ 各1000円(飲食代)
 他 事前申し込みは不要
 問 長寿課(☎65・2120)

パソコン講座

● 母子福祉センター講座
 対 母子・父子家庭の親
 開 午後7時~8時45分

定 15人(先着)
 ¥ 無料
 他 託児あり

● 老人福祉センター講座
 対 6月5日現在で60歳以上の方
 開 午後1時30分~3時30分

定 20人(抽選/新規申込者を優先)

¥ 2000円

◆ 共通事項

開 6月5日(水)・6日(木)
 催 12日(水)・14日(金)・19日(水)
 日 20日(木)・26日(水)・28日(金)
 全 10回

場 総合福祉センター第3集会所(2階)

内 マウスの操作、文書や表の作り方などを学びます。

講 渡辺哲男氏
 申 5月10日(金)~23日(木)に、直接または電話で市社会福祉協議会(☎56・5900/総合福祉センター内)へ。土・日曜日は除く。

8020達成者を募集

健康で長生きの秘訣は、自分の歯で食事ができることです。80歳以上で、自分の歯が20本以上ある方を社会福祉大会で表彰します。応募、推薦してください。

対 昭和15年3月31日以前に生まれた方で、自分の歯を20本以上お持ちの方
 ※平成元年度以降に表彰された方を除く。

応 5月31日(金)までに、西尾市歯科医師会所属の歯科医院で歯科健診を受けてください。無料で受けられます。

問 西尾市保健センター(☎57・0661)

広告

西尾コンベンションホール
 2018年10月7日OPEN
 ●1年前からご予約可 ●申込は先着順です
 ※写真はイメージです
 株式会社西尾駅西開発
 〒445-0852 愛知県西尾市花ノ木町4丁目6番地
 TEL 0563-77-3887

市街化調整区域の土地利用・売買にはさまざまな法的制限があります
 農地転用 建築許可 調整区域・農地のことなら経験と実績の
 売買 賃貸 相続
 ショウカイ
 正海行政書士事務所
 西尾市住崎四丁目106番地 行政書士 正海 浩
 私たちも相談しました!
 ご相談はお気軽に
 0563-54-7707

相 続・離 婚・債 務 整 理
 交 通 事 故 の 相 談 は 初 回 無 料
 その他、労働・企業法務・刑事事件応需
 夜間・休日法律相談可
愛三西尾
法律事務所
 代表弁護士/井上洋一(愛知県弁護士会所属)
 西尾駅西へ徒歩3分 西尾市桜木町3丁目51-3 林ビル2F
 TEL.0563-53-0220 駐車場あり www.aisan-law.jp

特別障害者手当などの 手当額を変更

特別障害者手当・障害児福祉手当・経過的福祉手当の額が、4月分から次のとおり変更されました。

手当名称	種別	3月分まで	4月分から
特別障害者手当	A種	3万3,790円	3万4,050円
	B種	2万7,990円	2万8,250円
	C種	2万6,940円	2万7,200円
障害児福祉手当	A種	2万1,550円	2万1,690円
	B種	1万5,800円	1万5,940円
	C種	1万4,650円	1万4,790円
経過的福祉手当	B種	1万5,800円	1万5,940円

問 福祉課 (☎65・2113)

特別障害者手当5月期分

特別障害者手当、障害児福祉手当、経過的福祉手当の5月期分(2月〜4月分)を5月10日(金)に振り込みます。金融機関でご確認ください。

問 福祉課 (☎65・2113)

出張あそびの広場

対 就園前のお子さんとその保護者

時 5月15日(水) 午前10時〜11時15分

※雨天中止

場 憩の農園(斉藤町)

内 親子での体操やふれあい遊び、手遊び、絵本の読み聞かせなどを行います。

¥ 無料

他 事前申し込みは不要

問 子育て支援センターふくなん (☎56・0033/福地南部保育園内)

税

軽自動車税の減免制度

体の不自由な方などが所有する軽自動車などの軽自動車税を減免します。すでに減免を受けている方で、申請内容に変更がある場合は再申請してください。

対 次の①〜③のいずれかに該当する方

- ① 障害者本人が運転する
- ② 家族など生計を同一にする方が運転する

③ 障害者だけで構成する世帯の方を、常時介護する方が運転する

※対象は1人1台。障害の程度や使用目的により、対象にならない場合があります。

持 印鑑、自動車運転免許証、車検証、身体障害者手帳など

※生計同一証明書や常時介護証明書が必要な場合があります。

甲 5月31日(金)までに、直接

他 ① 普通自動車などで減免を受けている方、福祉タクシーチケットを利用している方は申請できません。

② 「構造が専ら身体障害者などに該当する軽自動車」も対象となる場合があります。

自動車税と軽自動車税の納期限は5月31日

自動車税と軽自動車税は、4月1日現在で自動車や軽自動車などを所有している方に納めていただきます。4月1日までに、名義変更や廃車などの手続きをしていない場合は、税金がかかります。

● 自動車税



納税通知書を5月7日(火)に送付します。金融機関やコンビニなどで納付してください。インターネットバンキングやクレジットカードでも納付できます。利用には決済手数料がかかります。

転居などで納税通知書が届かない場合は、西三河県税事務所自動車税グループ(☎0564・27・2712/岡崎市明大寺本町)にご連絡ください。

● 軽自動車税

納税通知書を5月10日(金)に送付します。金融機関やコンビニ、市役所、各支所で納付してください。

※3輪以上の軽自動車は、新車登録年度によって税額が変わります。□座振替の方は残高をご確認ください。軽自動車税は、廃車による払い戻しはありません。

問 税務課 (☎65・2125)

勤務地 **西尾** 勤務先を **選べます!** 事業所先のご紹介 ★徳次町 ★住崎町 ★緑町 ★西浅井町

株式会社 **アクティード** ☎0563-52-0526 広告

住所/西尾市西浅井町道坂1-10 担当/ヒガシ [アクティード西尾] 検索 徳次町にて新事業所オープンしました!

夜勤専従介護職員 時間/16:00~翌9:30 給与 **23**万円~

介護職員 時間/8:00~17:00 給与 **21.1**万円~

待遇/各種保険完備、昇給有、賞与有、交通費支給(当社規定による) 休日/9日休み (シフトによって早番・遅番あり)

夜勤専従介護士 時間/16:00~翌9:30 1日 **20,000**円

介護職員 時間/8:00~17:30 資格なし **900**時給~

土日時給100円アップ!! ヘルパー2級以上(初任者研修) 時給 **930**円 介護福祉士 時給 **1,200**円

待遇/社会保険完備、交通費規定内支給(当社規定による) WワークOK!! フルタイム希望でもOK!! 資格なしでもOK!! あなたに合った勤務形態でOK!

勤務地 **西尾** **訪問看護師募集!** 毎日開催 **職場見学** 今年3月完成予定! 未満児(0歳~1歳~2歳) **保育園誕生!!** 働きやすい環境づくりを実現していきます!!

正社員 給与 **23**万円~ 賞与あり パート 時給 **1,500**円~

待遇/各種保険完備、昇給有、交通費支給(当社規定有) 時間/8:00~17:00 休日/土・日・祝、年末年始 ※オンコール有

訪問看護ステーション アイナス

情報通信

■河川や水路の水質・透明度調査の参加者を募集

時 6月5日(水)～9月30日(月) **内** マニュアルに基づき、河川や水路の水質などのモニタリング調査を行い、結果を県に報告します。**申** 5月10日(金)～8月28日(水)に、申込書をファクスまたはEメールで市環境保全課(☎34・8111/FAX34・8115/✉kankyo-h@city.nishio.lg.jp)へ。申込書は同課に用意。県ホームページからダウンロードもできます。**問** 県水大気環境課 (☎052・954・6221)

募集

赤ちゃんふれあい体験 授業の協力者

対 2か月～1歳未満のお子さん
 と保護者
時 7月1日(月)・2日(火)・4日(水)・9日(火) 全4回 午前9時40分～10時25分
 ※都合の良い日程に参加で

きます。
 場 鶴城小学校
内 6年生が乳児とふれあい、命の大切さを感じる授業にご協力いただきます。

定 各日10組程度
申 6月14日(金)までに、電話で西尾市保健センター(☎57・0661)へ。

その他

西三河都市計画地区計画 案の縦覧(市決定)

時 5月7日(火)～21日(火)
内 駿馬瀬戸工業用地地区計画の決定
他 縦覧期間中、市に対して意見書を提出できます。
場 問 都市計画課 (☎65・2144)

大久保氏に行政相談委員を委嘱

4月1日に、大久保伸代氏(楠村町)が総務大臣から行政相談委員に委嘱されました。任期は2年です。その他の行政相談委員は、榊原誠次氏(一色町)、木村敬子氏(吉良町)、名倉武博氏(江原町)、

池田一清氏(一色町)、吉見元伸氏(東幡豆町)です。



大久保伸代氏

行政相談委員は、国の行政機関や特殊法人などが行う保険、年金、税金、登記、生活衛生、消費者保護、窓口などの業務に関して、苦情や意見要望や疑問などをお聴きして改善しています。

●市役所・支所での相談
 毎月市役所で1回、一色・吉良・幡豆各支所を巡回で1回開催しています。詳しくは広報にしお毎月16日号の市民相談をご覧ください。
問 市民課 (☎65・2198)

創業支援セミナー

対 創業を考えている方や創業・経営に興味のある方、創業して間もない方
時 7月6日(土) 午後1時～4時30分
場 西尾信用金庫相談プラザ(熊味町)
内 創業の基礎知識や資金調達などを分かりやすく解説します。

テーマ／講師 ①創業の基礎知識とビジネスプランの立て方：株式会社マックコンサルタンツ税理士 野村健典氏 ②創業者に聞く創業体験談：TSUYOMI株式会社代表取締役 森健一氏 ③創業保証制度の紹介：愛知県信用保証協会職員 ④日本政策金融公庫の施策の紹介：日本政策金融公庫職員 ⑤創業支援制度の紹介：あいち産業振興機構職員

定 30人(先着)

料 無料

申 5月7日(火)から、申込書を直接または電話、ファクスで商工観光課(☎65・2168/FAX57・1322)へ。申込書は同課に用意。ホームページでダウンロードもできます。
他 セミナー終了後に個別相談会を行います。

おわびと訂正

広報にしお4月16日号9ページ「伝えよう! 防災のココロ」の記事中、佐久島の最短津波到達時間に誤りがありました。正しくは次のとおりです。おわびして訂正します。

41分

問 危機管理課 (☎65・2137)

今月の納期

●軽自動車税……………全期分

納期限 5月31日(金)

その他 口座振替の方は残高をご確認ください。なお、再振替はできません。

問合先 収納課 (☎65・2132)

大切なご家族を送るセレモニー

ご自宅で セレモニー

ペットの旅立ち

ご自宅で 火葬・ご返骨

Thank you my family

西尾店

「ありがとう」

の気持ちを込めてペットの旅立ちをお手伝いします。

TEL 0563-65-0810

24時間 ネット予約

http://pet-tabii.jp/

ペットの旅立ち 検索

〒445-0874 愛知県西尾市菱池町洲崎47 (株)モーターランド

防災無線を用いた緊急情報の伝達試験

時 5月15日(水) 午前11時
内 地震・津波や武力攻撃などの緊急時に、全国瞬時警報システム(J-ALERT)から送られてくる国からの緊急情報を確実に市民の皆さんに伝達するために「緊急情報の伝達試験」を実施します。市内の防災無線と戸別受信機、防災ラジオで一斉に放送します。

放送内容 チャイム(1回)↓「これは、ジーアアラートのテストです」(3回)↓「こちららは広報にしておです」↓チャイム(1回)
問 危機管理課 (☎65・2138)

工業統計調査にご協力ください

総務省・経済産業省では、6月1日から工業統計調査を全国一斉に実施します。製造業を営む事業所の活動実態を明らかにするために、調査結果は国や地方公共団体の行政施策の重要な基礎資料などとして広く利用されます。5月中旬から、愛知県知事が任命した統計調査員が調査

票を持って伺います。調査内容の秘密は厳守しますので、正確にご記入ください。一部事業所には経済産業省から直接郵送されます。インターネットでも回答できます。
問 工業統計調査コールセンター (☎0120・805・071)、企画政策課 (☎65・2155)

年度表記のお知らせ

市では元号の変更に伴い、5月1日以降、平成31年4月1日〜令和2年3月31日の期間を原則「令和元年度」と表記します。市が送る文書などに「平成31年度」と表記しているものもありますが、同じ期間を示しています。
問 総務課 (☎65・2165)

電車で行こう!

竹島弁天てづくり市

時 5月25日(土)・26日(日) 午前10時〜午後4時
 ※26日は9時30分から
場 竹島園地(蒲郡市竹島町/名鉄蒲郡駅から徒歩15分)
内 ひと・もの・想いの出会い

を求めて開催されるてづくり市。県内外の作家の作品の展示販売や、ワークショップが開催。パンやスイーツなど飲食ブースが多数出店します。

問 竹島弁天てづくり市運営委員会 野崎 (☎090・8159・8261)

西三河 イベントだより

人形小路花まつり

時 5月10日(金)〜12日(日)
場 人形小路、柳池院、宝満寺(高浜市屋敷町/名鉄三河線吉浜駅前)
内 木の実や貝殻などを使い、人や動物の人形を作って飾り付ける県指定無形文化財「吉浜細工人形」を展示。11日(土)は人形小路一帯で「人形小路花まつり」を開催

問 人形小路の会事務局 (☎0566・53・2603)



市の仕事や職員の行為に納得できないときは 行政評価委員会をご利用ください

行政評価委員会は、市政の公正性や信頼性を高め、開かれた市政の進展を図る役割を持っています。「市の対応や処理に納得できない」「不満が残る」ときに、皆さんの申し立てに基づいて公正中立の立場で調査し、市に間違いがあれば正しく直すように、申立人に代わって市に意見を述べます。

対 市政に対して自らの利害に関わる苦情がある方

※未成年者や市外在住者、外国人、法人も可

内 市が行う仕事とその仕事に携わる職員の行為で、申立人の利害に関わる事柄

※苦情に関わる市の処理を知った日から1年以内の事柄に限りませんが、正当な理由があれば1年を過ぎても申し立てできます。判決や採決で確定した事項、裁判所で係争中の事項、行政不服

審査法の規定による不服申し立てを行っている事項などは、申し立てできません。

申問 苦情申立書を直接または郵送、ファクス、Eメールで行政評価委員会事務局(〒445-8501住所不要/☎65・2155/FAX56・0212/✉kikaku@city.nishio.lg.jp/企画政策課内)へ。代理人による提出も可。申立書は同事務局、各支所・出張所・ふれあいセンター・公民館などに用意。市ホームページでダウンロードもできます。

他 申立書の作成方法が分からない場合は、原則毎月第1・3月曜日の午後1時30分〜3時に、市役所11相談室(1階)で面談しながら、申立書を作成できます。面談は予約が必要です。

にしお大学かんきょう学部 いきもののきもち

環境学習講座

対市内在住または在勤の方
 ※小学生以下は保護者同伴

¥無料

※第1回の駐車場料金は参加者負担

申問直接または電話、Eメールで環境保全課（☎34・8111／✉kankyo-h@city.nishio.lg.jp／クリーンセンター内）へ。

他第4回以降の講座は随時お知らせします。



回	日 時	場 所	テ ー マ	内 容	定 員	講 師	申込期限
1	5月25日(土) 午前9時～正午	愛知こどもの国	タンポポのきもち	春のタンポポを探しに散策します	20人 (先着)	山口信夫氏	5月24日(金)
2	6月15日(土) 午後2時～4時	いきものふれあいの里	川のきもち	いらなくなった天ぷら油で石けんを作ります	30人 (先着)	にしお環境市民塾	6月7日(金)
3	7月20日(土) 午後2時～4時	クリーンセンター	ゴミのきもち	エコマークの意味、仕分けからごみの行く先を探ります	30人 (先着)	磯貝はるみ氏	7月19日(金)

小学生夏休み講座

対市内在住の小学生
 ※1～3年生は、保護者同伴

定各回25人（先着）

申問5月31日(金)までに、直接または電話、Eメールで

環境保全課（☎34・8111／✉kankyo-h@city.nishio.lg.jp／クリーンセンター内）へ。

他文化会館に集合し、バスで各会場に移動します。

回	日 時	場 所	テ ー マ	内 容	講 師	参加料
1	7月23日(火) 午後2時～4時	クリーンセンター	ゴミのきもち①	クリーンセンターを見学し、ごみについて学びます	市職員	無料
2	7月24日(水) 午後2時～4時	クリーンセンター	ゴミのきもち②	いろいろなエコマークを学びます	市職員	無料
3	8月1日(木) 午後2時～4時	いきものふれあいの里	むしのきもち	昆虫を観察しながら、危険な虫から身を守ることを学びます。スズメバチの巣を解体します	山口信夫氏	無料
4	8月2日(金) 午後2時～4時	碧南市海浜水族館	いきもののきもち	市内に生息する魚やニホンイシガメなどについて学びます	碧南市主任学芸員 地村佳純氏	大人…540円 子ども…220円
5	8月5日(月) 午後2時～4時	前島(東幡豆町)	うみのきもち	干潟の役割を学びます	石川金男氏	無料
6	8月9日(金) 午後2時～4時	未定	ウナギのきもち	ウナギはどこからやって来て、どこへ行くのか。謎に包まれたウナギの話を聞きます	愛知県水産試験場うなぎ漁協	無料

対象・応募資格 日時・期間 場所 内容 定員・募集人数
 費用 講師 持ち物 申込・申請 他 その他 問合せ先

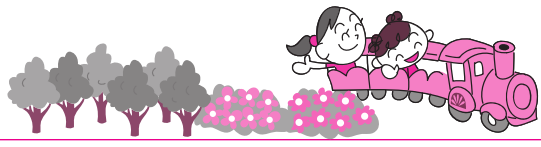

愛知こどもの国へ

遊びに行こう！

**中央管理棟にオープン
ここにフロア**

対どなたでも
時年中無休（12月29日～1月1日を除く）午前9時30分～午後4時30分
場中央管理棟
内室内遊具がたくさん。親子で一緒に遊べます。
¥無料
他授乳室やおむつ替えコーナー、飲食スペースあり



**ピューピューひこうきを
作ろう**

対3才以上の方
時5月1日（祝）31日（金） 午前10時～午後4時30分
場ゆっぴが丘わくわく工房
内身近な素材を使い、ひこうきを作ります。
¥無料
他事前申し込みは不要

謎解きウォーキング 春

対どなたでも
時6月9日（日）まで 午前10時～午後4時
受付場所 あさひが丘入口
内「花のともだちを探せ！」がテーマ。謎を解きながら、ゴールを目指します。
¥無料
他事前申し込みは不要

宿泊キャンプ

対どなたでも
時5月11日（土）～10月31日（木） 午後1時～翌午前10時
場あさひが丘キャンプ場
内キャンプ場で宿泊できます。温水シャワーや屋根付きのバーベキュー場を利用できます。食材の無料配達あります。中学生以下：1000円
 ▼高校生以上：2000円
 ▼テント1張：4000円
 ▼その他物品：各1000円
申電話で愛知こどもの国へ。



問 愛知こどもの国 (☎62・4151)



3月20日に行われた試飲会

佐久島発
**島の風
 だより**



佐久島初の芋焼酎が完成



ゴールデンウィークは、一年で最も観光客が訪れるシーズンです。飲食店や人気のアート作品には、長蛇の列ができます。そんな佐久島で、土産にお薦めの新商品が誕生しました。佐久島の新商品の誕生に使った芋焼酎です。昨年の5月から10月まで、島民がサツマイモを栽培。夏の猛暑や天候不順の影響を受け、収穫目標の2トンには届きませんでした。J.A西三河や地元酒造メーカー・相生ユニビオ株式会社との

協力で3月に芋焼酎が完成しました。芋焼酎の商品名やボトルの形、ラベルのデザインは、島の若者と県内の大学生が協力して決めました。ラベルは、人気のアート作品「おひるねハウス」をイメージした市松模様です。商品名は、花や笑顔が咲き、何かが生まれる一歩につながればという願いを込め「sakushima 咲島」と決められました。芋焼酎独特の香りや風味の中に、スッキリとした味わいが印象的。6月に発売予定です。ぜひご賞味ください。

アート&イベント情報

- 佐久島・端午の節句
 内 島民から寄せられた端午の節句の飾りを展示。
- 鯉のぼりぬり絵会
 内 鯉のぼりの絵にぬり絵をします。
- ◆ 共通事項
 時 5月6日（休）まで
 場 弁天サロン

問 佐久島振興課 (☎72・9607)
 【佐久島公式ホームページ】
<http://sakushima.com>

AICHI NISHIO ほんものづくり隊

頑張るものづくり企業を応援します

このコーナー「ほんものづくり隊」は、「ものづくりのまち西尾」の知名度向上プロジェクトの一環で掲載しています。製造業を主たる事業とし、冊子「頑張るものづくり企業in西尾」に掲載の企業をリレーで紹介。地域産業の活性化を目指します。

株式会社キンテック

プレス技術の実績と誇りを胸に、 進化し続けるエキスパート集団

安全第一と品質第一をモットーに、自動車のボディー部品などをプレス加工から溶接、組立まで一貫体制で製造する(株)キンテック。「最善の技術」と「品質への情熱」で作られた部品は、自動車のさまざまな部分を支え守っています。

入社6年目の富田大輔さん(吉良町)は製造部門溶接課に所属。昨年末から溶接組立ラインの監督代行に就任し、異常時の対応や品質確認、社員の作業管理を任されています。「部下には年配の方や外国人もいる。積極的にコミュニケーションを取って、信頼関係を築きたい」と富田さん。

職場は親しみやすい雰囲気、ボウリングやパターゴルフなどのイベントが充実。富田さんも積極的に参加し、楽しみながら親睦を深めています。休日は家で漫画を読むなどリラックスして過ごすことが



多いようですが、長期連休には学生時代の友人と旅行したり、スノーボードを楽しんだりすること。年齢や国籍を越えるコミュニケーション能力が、西尾のものづくりの幅を広げていくことでしょう。

DATA

本社所在地/米津町雨堀52
問合先/☎56・5161 分野/金属プレス・溶接加工
資本金/5,808万円 従業員数/153人



70年の歴史を持つ自動車整備機器や物流搬送機器メーカー、(株)スギヤス。「ビシャモン」という自社ブランドを展開し、長年培った油圧や溶接、プレスの技術が世界中から高い信頼と評価を得ています。

西尾工場勤務する入社7年目の池田翼さん(一色町)は、ハンドパレットトラックという手動式フォークリフトの製造過程で、金属をさまざまな角度に曲げるベンダー加工を担当しています。「材料のば

株式会社スギヤス

常にチャレンジし、新たな価値を創造する製造メーカー

らつきなどに対応して一つ一つ曲げている。感覚が頼りの職人作業だから、とてもやりがいを感じている」と池田さん。

趣味は、会社の先輩に勧められて始めたサイクリング。風を切って走る爽快感が気分をリフレッシュさせてくれるそうです。今後は乗鞍スカイラインや富士スバルラインを駆けあがるヒルクライムに挑戦したいと笑顔で話してくれました。若者の旺盛なチャレンジ精神が、西尾のものづくりに新たな価値を生み出していきます。

DATA

本社所在地/高浜市本郷町4-3-21
事業所所在地/西浅井町二川崎47-4
問合先/☎52・2221 分野/機械製造
資本金/8,800万円 従業員数/360人

にしおの

捨てられてしまう砂に 職人の技が命を吹き込む

おっ!



左から伴あゆみさん、千寿樹さん、久米京子さん

生けた花の鮮やかさを一層引き立てる、シンプルで落ち着いた黒い鉢。形や大きさはさまざまで、触るとザラザラしています。実はこの鉢、捨てられるはずの砂でできているんです。

熱で溶けた金属材料を型枠に流し込み、製品を作り出す鋳造業。製造される鋳物中に空洞を作る重

要な型を「中子」といいます。中子に使う砂は一度使用すると産業廃棄物として捨てられ、その量は市内だけでも月に2000トンになるそう

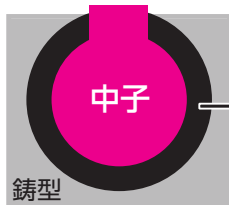

です。中子を製造する株式会社SRサービス(吉良町)は、大量に捨てられてきた砂の再利用に取り組んでいます。「捨てる砂をリサイクルしたいと考えていたとき、先代の社長が趣味にしていた盆栽を見て鉢にすることを思いついた」と話すのは、伴千寿樹社長(一色町)。長年培われてきた中子を作る技術を応用して砂を固め、鉢植え「Su-Na(スーナ)」を生み出しました。環境に優しいだけでなく、質感や色など見た目にもこだわった千寿樹さん。廃棄される砂の黒色を生かしながら、かつこよさを意識して、約30種類のデザインを自ら考えました。砂と砂の間に程よく隙間があるため水はけがよく、植物を育てるのに適して

いるとのこと。植木職人に協力を依頼し、植物を育てても害がないと安全性も確認しました。

製造するのは同社の中子職人たち。木型に砂を詰め、手の感覚を頼りに成形していきます。湿度や気温などで砂の状態は変わるため、経験を積んだ職人の技が必要です。「直接お客さんの目に触れるので、心を込めて作っている」と中嶋久弥さん(一色町)。若手の職人とベテラン職人が一緒に製造し、ものづくりの技術が継承されています。

商品に花を生けて販売し始めたのは、千寿樹さんの妻・あゆみさんのアイデア。花を生けるのは、事務員の久米京子さんです。プリザーブドフラワーなどを生けて販売する商品は贈り物として人気で、全国から注文が届いています。「Su-Naを使い、フラワーアレンジメントのワークショップをしたい。多くの人に鋳物を知ってもらえると思う」とあゆみさん。5月19日(日)に祐正寺(西幡豆町)で行われる「はずのてらいち」でワークショップを開催するそうです。

自動車や機械設備の部品などを製造する企業が集積する西尾市。切削加工や樹脂成形などのさまざまな分野で多くの方が活躍し、日本のものでづくりを支えています。中でも、西尾における鋳造業の歴史は古く、その始まりは江戸時代にまでさかのぼります。矢作川の砂が中子に適していたことや、海



上/母の日などのプレゼントにもおすすめのSu-Naに花を生けた商品 左/Su-Naを製造する長谷遠さん(左/幸田町)と中嶋久弥さん(右/一色町)。



に面し、製品を輸送する際に都合が良かったことから、地場産業として発展を遂げました。「鋳造業には、きつい・汚い・危険の3Kのイメージがある。自分たちの商品をきっかけに鋳造業のイメージが良くなってほしい。西尾のものづくりを盛り上げたい」と千寿樹さん。産業の発展の影で廃棄されていた砂に目を向け、新しい価値を開かせていきます。日常生活では接することが少ない鋳造業ですが、「Su-Na」を通して作り手の思いとこだわりを感じることができました。

(原田成美)



心も体も健やかに

太極拳サークル
你好(ニイハオ)

「你好」は公民館の講座をきっかけに発足した太極拳サークルです。現在のメンバーは8人。毎週水曜日の午後7時30分〜8時50分に、一色地域交流センターで和やかな雰囲気の中、稽古しています。

太極拳は中国武術の動きを取り入れた健康に良い運動です。稽古で行う「八段錦」という八つの型は、体調を整える効果があるといわれています。体幹や足腰の筋力が鍛えられるので、立つ・歩くといった日常動作が困難になるロコモティブシンドローム対策にもなります。各自が自分のできる範囲で体を動かし、人とは比べない・競わないことを大切にしているため、ゆったりとした気持ちで稽古に取り組むことができます。

太極拳は、ゆっくりとした呼吸と動きで体を動かすため、年齢を問わず気軽に始められます。また、長く続けられるので、健康のために何か運動を始めたいという方にお勧めです。興味のある方は、気軽にご連絡ください。見学だけでも歓迎です。

問 寺田 (☎72・1532 / 一色町)

このコーナーに登場してくれるサークル・ボランティア団体を募集しています。詳しくは、秘書広報広聴課 (☎65・2159) へ。

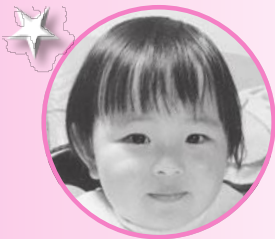

宮崎 里汰くん
(羽塚町)

平成29年5月生まれ
いつも笑顔で癒やし、
和ませ、楽しませてく
れてありがとう!!



岩瀬 夏海ちゃん
(吉良町)

平成29年5月生まれ
笑顔! 元気! 食欲! わ
が家のアイドルなっ
ちゃん♡だいすきだよ!



鳥居 咲生くん
(今川町)

平成29年5月生まれ
歌って踊るのが大好き
な咲生くん。生まれて
きてくれてありがとう。



伊藤 舞紘ちゃん
(徳永町)

平成29年8月生まれ
元気いっぱい舞紘ちゃん。
笑顔がみんなを幸
せにしてくれています♡



西原 志恩くん
(西浅井町)

平成29年5月生まれ
わが家のアイドル志恩
くん。笑顔がかわい
いわがままボーイです♪

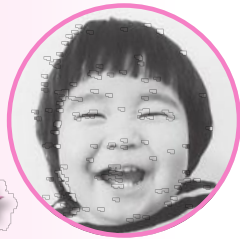

杉浦 知弥くん
(米津町)

平成29年8月生まれ
笑顔がすてきな知弥
くん。お姉ちゃんと仲
良く素直な子になってね。



山下 凜ちゃん・黎ちゃん
(一色町)

平成29年7月生まれ
おてんば娘の凜ちゃん、踊りが
大好きな黎ちゃん。カワイイ笑顔が
大好き♡優しい女の子になってね。

キ
ツ
ズ
ア
ル
バ
ム

岩瀬文庫コレクション

御即位調度文安図

(128—54) 1冊

岩瀬文庫学芸員 青木真美

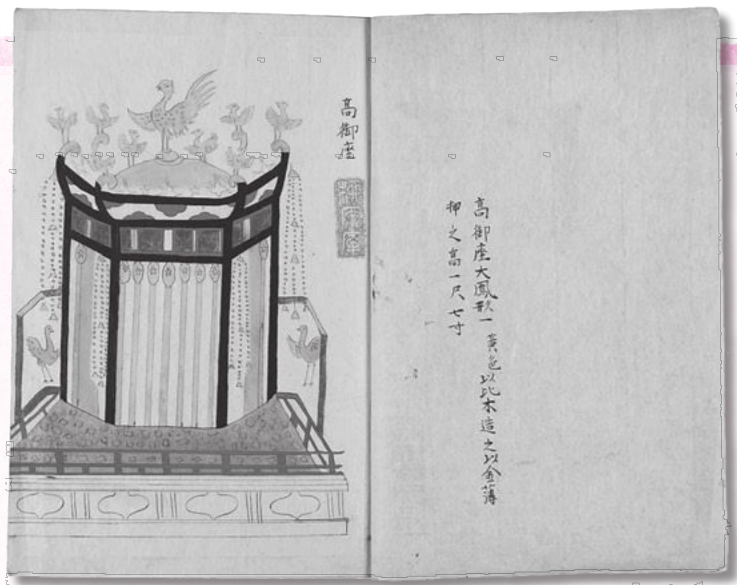

本書は開催中の企画展「〈御即位慶賀〉帝～平成から令和へ～」に出品中です。ぜひ、ご覧ください。

新しい天皇が誕生する即位式などの様子は、さまざまな記録が残され、伝えられています。その一つである本書は、平安時代に即位式で使われた調度品(道具類)を図で解説したものです。写真の高御座は、即位式で天皇が座る玉座です。三層の壇の上に八つの柱が立ち、その上に八角形の屋根がある作りです。屋根の頂上は鳳凰や鏡などで飾られ、八つの各面を帳で覆い、中央には御椅子が置かれています。即位式では、まず天皇が紫宸殿(公式の儀式を行う御殿)の高御座に入ります。高御座の帳が開くと、群臣の前に天皇が初めて姿を現します。皇位につく宣言である宣命(せんめい)を読み上げると、帳が再び閉じられます。その後、清涼殿(天皇の日常の御殿)に戻り、式は終了。新天皇の誕生です。

今年(2019年)は新天皇が即位し、新たな御代が始まります。古来から行われてきた厳粛な儀式は今しか見られないことばかりです。新しい時代への期待に胸を膨らませ、脈々と引き継がれてきた儀式に目を向けてみてはいかがでしょうか。

岩瀬文庫 (☎56・2459)

いしががま線の

車窓から



石川竜章さん。後ろには、東幡豆港の石材ふ頭に積まれた幡豆石

東幡豆駅からほど近い東幡豆海岸で行われる「はずストーンカップチャレンジレース」。毎年市内外から約70チームが参加し、手作りのイカダを必死にこいで、速さを競い合う熱いレースを繰り広げます。優勝チームには「幡豆石」で作られた優勝カップが贈られます。幡豆石は硬く丈夫なのが特徴で、古くは名古屋城の石垣にも使われ、幡豆地区では戦国武将の加藤清正や福島正則らが採石したことを示す刻印も見つかっています。採石場と海との距離が近く運搬しやすかったため、地域の産業として発展し、東幡豆港の石材ふ頭からは、日本各地へ幡豆石が出荷されています。横滑りしにくいという特徴

を持ち、現在は河川や海岸の護岸工事に多く用いられ、羽田空港や中部国際空港の基礎工事、東日本大震災の復興工事の石材として使用されています。

「幡豆石を運ぶトラックがまちの中を走ったり、石を切り崩すダイナマイトの音が響いたり、幡豆石は身近な存在だった。地元の特産品を知ってもらおう機会になれば」と話すのは、はずストーンカップ実行委員会の副実行委員長・石川竜章さん(東幡豆町)。西尾みなみ商工会の青年部の皆さんが中心となり毎年イベントを支えています。「幡豆の海で楽しんでほしい」と準備を進めています。

今年のはずストーンカップチャレンジレースは、7月28日(日)に開催されます。詳しくは11ページをご覧ください。



西尾市のデータ

人口

	4月1日現在	前月比
男性	87,611人	+151人
女性	84,813人	-105人
計	172,424人	+46人
世帯数	65,046世帯	+306世帯

交通事故の状況

	人身事故 件数	死傷者	
		死	傷
3月	53件	73人	0人
31年累計	147件	181人	1人

犯罪発生の状況

	刑法犯総数	侵入盗	特殊詐欺
3月	62件	6件	0件
31年累計 (被害総額)	234件	16件	1件 80万円

消防の状況

	火災	救助	救急
3月	6件	5件	558件
31年累計	22件	15件	1748件

今月の表紙

3月17日に行われた「西尾千人太鼓」で撮影した1枚です。市内外から集まった1,000人以上の太鼓の打ち手は、半年以上前から練習を重ねてきました。この催しのために書き下ろされた「NO・RO・SHI」という曲を心を一つに演奏。いきいきと演奏する皆さんの姿に、観客から大きな拍手が送られていました。

編集雑記

広報にしおで楽しみにしていた「編集雑記」まさか自分が書く立場になるとは…。この4月に人事異動で広報広聴担当に仲間入りし、右も左も東も西も分からない毎日を過ごしています。自分のモットーは「やってみよう」の精神。ある歌手の楽曲を聞いて、それ以来仕事をする上で大切にしていることの一つです。現状に甘んじず、失敗を恐れず、何事にも挑戦するカッコいい姿を、先輩や後輩に見せられるように頑張ります。(斎藤泰三)

スクールスマイルショット

School Smile Shot

●花ノ木小学校

3月6日、カンボジアのチャリティック小学校へ楽器を贈る贈呈式が行われました。児童会が中心となって集めた多くの楽器を、カンボジア王国平和親善大使に手渡ししました。



●荻原小学校

4月5日、入学式が行われ、新1年生の小学校生活が始まりました。上級生から応援の言葉が送られると、それまでの固かった表情が緩み、自然と笑顔がこぼれていました。



●福地北部小学校

4月5日、入学式が行われました。新1年生36人が上級生と手をつなぎながら、体育館へ入場。在校生からの温かい拍手に迎えられ、自分の名前を呼ばれると元気な声で返事をしていました。



【西尾市役所】

URL (パソコン) <http://www.city.nishio.aichi.jp/>
 (携帯電話) <http://www.city.nishio.aichi.jp/mob/>
 (スマートフォン) <http://www.city.nishio.aichi.jp/sp/>

E-mail nishio@city.nishio.lg.jp

- 本 庁 ☎0563・56・2111 (代表)
〒445-8501 西尾市寄住町下田22
- 一色支所 ☎0563・72・7111 (代表)
〒444-0492 西尾市一色町一色東前新田8
- 吉良支所 ☎0563・32・1111 (代表)
〒444-0596 西尾市吉良町荻原川畑20
- 幡豆支所 ☎0563・62・5511 (代表)
〒444-0798 西尾市西幡豆町仲田14-2



スマートフォンなどで読み取ると「スマートフォン用西尾市ホームページ」が開覧できます。

家族葬も
これで安心

じ ぜん そう だん 事前葬談

を希望される方が増えています。

★文十鳳凰殿に
「事前相談」を
お申込みの方に

先着30名様限定
2019年5月31日まで

ご葬儀割引券
2万円分進呈

※新規でご相談の方に限ります。



文十鳳凰殿
イメージキャラクター
大村 崑さん

事前相談のお申込みからご相談まで



お電話またはメールにてご希望の日時、ご相談の場所をお伝え下さい。



当社葬祭ディレクター*が
ご要望に沿って丁寧に説明させていただきます。

*葬祭ディレクターとは…厚生労働省認定の技能試験に合格したお葬式のプロフェッショナル



お見積書や資料などをお渡しいたします。ご納得いくまで何度でもご相談下さい。

お電話にてお申込み
下記フリーダイヤルにお電話下さい。
24時間受付、365日営業。
0120-565-542

メールにてお申込み
スマホ・ケータイの方は右記QRコードを読み込んで申込フォームへ。
パソコンの方は当社ホームページより、事前相談→申込フォームへ。
安心をお手伝い 検索 <https://www.bun10.com/>



安心をお手伝い

ぶん じゅう ほう おう でん 文十鳳凰殿

西尾中央斎場 矢田斎場 一色斎場
吉良斎場 幡豆斎場

0120 FreeDial **0120-565-542**

通話料無料 24時間受付 365日営業 <https://www.bun10.com/>

『文十鳳凰殿なんでも相談サロン』も
ご利用下さい!



〒445-0062 西尾市丁田町五助46-1
(西尾郵便局南)
営業時間9:00~17:00 年中無休

広告有効期限：2019年5月31日 広告No.20190501_kohoN
広告主：株式会社クロト

財源確保のため有社広告を掲載しております。
内容については市が推奨するものではありません。
詳細については直接広告主へお問い合わせください。

広報 NISHIO 令和元年5月1日号

No.1469

編集・発行 西尾市総合政策部秘書広報広聴課
〒445-8501 愛知県西尾市寄住町下田22
☎0563・56・2111 (代表)

UD FONT