



マチレット



西尾市

# 子育てガイド



2026

お知らせ

子育てカレンダー

赤ちゃんについて

お金と支援と  
悩みごと

子育て応援施設・  
サービス

子どもの遊び場

子どもの  
病気・事故

医療機関案内

防災

小児科

乳腺外科

内科

外科

チャイルドワクチンのことなら



# つるしろクリニック



## 赤ちゃんからお年寄りまで 幅広く診させていただきます

当院の診療科は外科、内科、小児科、乳腺外科になります。  
在宅などもさせて頂いています。

幼稚園、小学校に囲まれていることもあり、  
患者さんの半数は小児です。  
チャイルドワクチンに力を入れており、  
生後2か月からのワクチン接種も多数扱っています。

診療時間	月	火	水	木	金	土
9:00~12:00	●	●	●	●	●	●
15:30~16:00	★	★	★	△	★	△
16:00~19:00	●	●	●	△	●	△

★…予防接種・乳児健診 優先

【休診】木曜午後、土曜午後、日曜祝日

### ■ 乳児健康診査について

生後6か月から10か月程度の間に受けられる、  
個別の乳児健康診査にも対応しております。  
診療時間内ならいつでもお受けできます。

### ■ 臍ヘルニア(出べそ)の治療

当院では新生児および乳児の臍ヘルニア(出べそ)の  
治癒を促進させる、綿球による圧迫固定を  
積極的に行っています。お気軽にご相談ください。



往診  
応需



〒445-0807  
愛知県西尾市伊藤3丁目3-2

☎ 0563-53-7500

FAX 0563-54-6301



西尾高校300m南  
(鶴城ふれあいセンター横)

# もくじ

## お知らせ ..... 2

- 子育て応援アプリについて ..... 2
- 西尾市LINE公式アカウントについて ..... 2

## 子育てカレンダー ..... 3

- 産後・子育てカレンダー ..... 3
- 予防接種カレンダー ..... 5

## 赤ちゃんについて ..... 7

- 赤ちゃんの特徴 ..... 7
- 赤ちゃんの歯 ..... 8

## お金と支援と悩みごと ..... 9

- 給付金や手当など ..... 9
- ひとり親家庭自立支援 ..... 11
- 障害者等支援 ..... 12
- 心配ごと相談窓口 ..... 15
- 児童虐待の予防 ..... 17
- 児童虐待の種類 ..... 17
- 虐待かなと思ったら迷わずご連絡ください ..... 17
- 虐待を防ぐには ..... 18

## 子育て応援施設・サービス ..... 19

- 地域子育て支援センター(公立) ..... 19
- 地域子育て支援センター(私立) ..... 20
- 西尾市療育センター ポップ教室 ..... 22
- 西尾市内の子ども食堂一覧 ..... 23
- 図書館 ..... 23
- 西尾市内の保育園・幼稚園・認定こども園 ..... 24
- こども誰でも通園制度 ..... 26
- 一時保育、休日保育、病後児・病児保育 ..... 26
- 子育て施設マップ ..... 27
- 保育園・幼稚園・認定こども園のサークルに遊びに行こう♪ ..... 28
- おむつ替え・授乳・搾乳 赤ちゃんの駅「あかちゃんケアスペースにこっと」 ..... 29

- 移動式赤ちゃんの駅(テント式)をご利用ください ..... 29
- 子育てサークルの紹介 ..... 30
- さくらんぼクラブ ..... 30
- 産後ケア事業 ..... 30
- 家庭訪問型子育て支援事業(ホームスタート) ..... 30
- 児童クラブ ..... 31
- ファミリー・サポート・センター ..... 32

## 子どもの遊び場 ..... 34

- 近くの遊び場 ..... 34
- 室内の遊び場 ..... 35

## 子どもの病気・事故 ..... 36

- 子どもの病気ワンポイントアドバイス ..... 36
- 事故予防 ..... 38
- 小児救急の上手なかかり方 ..... 38
- オンライン診療アプリ ..... 39
- 救急医療情報 ..... 39

## 医療機関案内 ..... 40

- 西尾市内医療機関一覧 ..... 40
- 西尾市内歯科一覧 ..... 42

## 防災 ..... 43

- 普段からできること ..... 43
- 地震や津波が起きたらどうするの ..... 43
- 大雨や台風による洪水や浸水(風水害)にも備えましょう ..... 43
- 避難所・避難場所を確認しましょう ..... 44
- 携帯電話を利用した「緊急速報メール」 ..... 44
- 家族の安否を確認するには ..... 44
- 西尾市防災アプリ・西尾市防災メール ..... 45
- テレビリモコンのdボタンの活用 ..... 45
- 災害時多言語コールセンター ..... 45

## にしたんマップ(西尾市地図情報サービス)

モバイル版▶

西尾市地図情報サービス(通称にしたんマップ)は、インターネット上の電子地図を利用して、生活・行政情報などを提供するサービスです。道路工事情報や交通規制等や公共施設などの主要施設を簡単に探すことができます。また、地図に文字や線などを加えて印刷することも可能です。



マチレット

マチレットは、自治体から市民へ専門性が高い情報をよりわかりやすく確実に伝える、地域に寄り添う“マチのブックレット”です。

2026年7月発行 発行:西尾市 編集・デザイン:株式会社ジチタイアド

※コンテンツの一部は、厚生労働省ホームページ(<https://www.mhlw.go.jp/>)の情報をもとに株式会社ジチタイアドが作成したものです  
※当冊子の著作権を侵害する行為(SNSやHPへの無断転載、デザインや文言の流用、複製物の商用利用等)は法律で禁じられています

# 「笑顔になれる、元気になれる」 そんな歯科医院を目指します

みつや歯科は小さなお子さまも、小さなお子さまをもつお母さまも、安心して診察を受けていただけるように心がけています。



新しい歯が生えたら、  
まずは「傷めないための予防」が大切！  
定期検診をオススメします！

## 3 お子さまの虫歯をつくらないために 3つのおねがい

1

### おはしやスプーンを共有しない

生まれたばかりの赤ちゃんは無菌状態のため、主な感染経路は親からです。唾液による感染を防ぐため、おはしやスプーンの共有は控えましょう。



先生が  
分かりやすく  
指導いたします！



女性  
ドクターも  
在籍！



2

### 仕上げ磨きをしましょう

お子さまが自分で歯磨きをしたがったら、その気持ちは大切にしてください。ただし、磨き残しがないように、仕上げ磨きは必要です。また、歯ブラシで喉をつつかぬよう、目は離さないようにしましょう。

3

### フッ化物塗布をしましょう

生えた直後の歯は柔らかく、虫歯になりやすいです。この時期にフッ化物を塗布することで虫歯予防効果があるとされています。

## 保育士による 託児サービス！

月・火・水・金曜の午前

小さなお子さまをお持ちのお母さまも安心して治療を受けていただけるよう、保育士による託児サービスを行っております。

キッズスペース&  
おむつかえ用の  
ベビーシートも  
あります。



一般歯科 小児歯科 矯正歯科  
みつや歯科・こども矯正歯科

お気軽にお問い合わせください

☎ 0563-72-3636



プロホワイトニング SUNNY  
Pro Whitening

みつや歯科・こども矯正歯科内

☎ 0563-65-8461



# お知らせ

## 子育て応援アプリについて

ニシモ  
**にしM**😊 **西尾市が提供する子育て応援アプリです。**

ダウンロードは  
こちらから

お知らせ

紙の母子健康手帳と合わせてお使いください。

- ・アプリから健診の問診票を提出！
- ・お子様の成長をカンタンに記録！
- ・地域の育児情報や施設が検索できる！
- ・予防接種もカンタンに管理！



問い合わせ先 西尾市保健センター TEL 57-0661

## 西尾市LINE公式アカウントについて



**西尾市LINE公式アカウント**

← 友だち追加で市政情報GET!!

お子さんの生年月日を登録すると、  
子どもの成長に合わせた情報が届きます。

- ・健診や予防接種の案内
- ・子育て支援サービスの紹介
- ・保育園の一時保育の案内 など

問い合わせ先 家庭児童支援課 TEL 65-2179



マチを好きになるアプリ

自治体をもっと身近になる機能が盛りだくさん!

1

役立つ行政情報を見逃さない!



2

自分に合わせた情報が届く!



3

いろいろなマチの魅力をお届け!



ダウンロードは  
こちらから



\*アプリの使用は無料ですが、通信費は各回線ごとのご負担となります。  
\*Appleのロゴは、Apple Inc.の商標です。App Storeは、Apple Inc.のサービスマークです。  
\*Google Play および Google Play ロゴは、Google LLC の商標です。

マチイロに関するお問い合わせは **株式会社マチイロ 電話092-716-6122(マチイロ運営担当)**  
〒810-0022 福岡県福岡市中央区薬院1-14-5 MG薬院ビル7F

※株式会社ジチタイワークスのマチイロ事業は、2024/3/1付で「株式会社マチイロ」に分社化しております。

# 子育てカレンダー

## 産後・子育てカレンダー



(氏名)

様のプラン

子育てカレンダー

出産	0か月	1か月	2か月	3か月	4か月	5か月	6か月	
乳幼児健診	新生児聴覚検査	1か月児健診 (医療機関受診)			4か月児健診			
産婦健診	2週間健診	1か月健診						
産後の支援 (利用できるサポート)	産後ケア〈宿泊型・通所型・訪問型・訪問型短時間産後ケア(授乳ケア)〉 ▶P30							
	おめでとう電話	こんにちは赤ちゃん訪問						
	助産師相談・育児相談 ▶P15							
	離乳食ごっくん教室							
	母親のこころの相談 ▶P15							
	さくらんぼクラブ(多胎児サークル) ▶P30							
	ホームスタート(訪問による子育て不安や孤立の解消) ▶P30							
	ファミリー・サポート・センター(子どもの預かりや送迎) ▶P32							
	子育て支援センター・こどもひろば等 ▶P19~P22、P35							
	児童館 ▶P35							
	一時保育 ▶P26							
自分や家族 ですること	【出産後に必要な手続きを行う】							
	<input type="checkbox"/> 出生届 <input type="checkbox"/> 公的医療保険の加入 <input type="checkbox"/> 児童手当 <input type="checkbox"/> 赤ちゃん訪問連絡票兼低 <input type="checkbox"/> 子ども医療費助成 <input type="checkbox"/> 出産育児一時金 <input type="checkbox"/> 産前・産後国民年金保険料の免除							
	<input type="checkbox"/> にしMOに子どもの生年月日を登録する <input type="checkbox"/> かかりつけ医を決め、予防接種(生後2か月~)を継続して <input type="checkbox"/> こんにちは赤ちゃん訪問を受け、妊婦支援給付金2回目の							
仕事関係で すること	<input type="checkbox"/> 育休給付金の申請、産休・育休中の社会保険料(健康保険・厚生年金)免除の申請をする <input type="checkbox"/> 出産後、職場復帰の時期を検討し、保育施設の情報を集める <input type="checkbox"/> 職場復帰に向けて家族で育児・家事の分担や働き方を話し合い、必要なサービス(ファ <input type="checkbox"/> 夫婦それぞれが職場復帰後の働き方(短時間勤務や残業免除等)について会社と相談 <input type="checkbox"/> 申請時期に、保育園の申請をする							



7か月	8か月	9か月	10か月	11か月	1歳	2歳	3歳	4歳	5歳	
乳児健康診査(医療機関受診)					1歳児 育児相談	1歳6か月 児健診	2歳児 歯科健診	3歳児 健診		
離乳食かみかみ教室										
出生体重児届出書 <input type="checkbox"/> にしおハピサポ祝い金(第2子以降) (第1号被保険者の方) <input type="checkbox"/> 在留資格の取得(外国籍の場合)										
受ける 支給のための手続きを申請する										
※原則会社経由 ミリー・サポート・センターなど)の利用を検討する										

乳幼児期の予防接種

不 …不活化ワクチン  
生 …生ワクチン

	1か月	2か月	3か月	4か月	5か月	6か月	7か月	8か月	9か月	10か月	11か月	1歳
生	ロタウイルス(6週) ・ロタリックス(24週まで) ・ロタテック(32週まで) 1回目は14週6日までにを行う。27日以上空けて2回または3回接種											
不	小児肺炎球菌(2か月～) 初回(27日以上空けて)3回接種											
不	B型肝炎(2か月～) 27日以上空けて2回接種 3回目は1回目接種終了後139日以上空けて1回接種(～1歳未満)											
不	ジフテリア百日せき破傷風ポリオヒブ [5種混合(DPT-IPV-Hib)] (2か月～)1期初回(20日以上空けて)3回接種											
生	BCG(5か月～) 1歳未満)1回接種											
生	水痘(1歳～) 1回接種											
生	(未指定)											



<接種前の注意> ● お子さんの様子を観察し、様子がおかしければ、かかりつけの医師と相談してください。  
● 注意事項をしっかりと読み、副作用などについて理解してください。

子どもの行事例

<帯祝い>  
赤ちゃんを授かったことを感謝し、母子ともに無事に出産が終わるように祈ります。(安産祈願)

<赤ちゃん誕生> 出産祝いの準備

<出生届> 生後2週間

<初宮参り>  
生後約1か月。赤ちゃんの無病息災を願い家族で神社へ参拝

<お礼参り>  
赤ちゃんの無事出産を感謝して、健やかな成長を願うためのお参り

<初節句>  
男の子は5月5日の端午の節句、女の子は3月3日の桃の節句。兜や雛人形などは、災いを除いて無事な成長を願う意味があるといわれています。

<虫封じのご祈祷>  
虫を退治すれば落ち着くという考えから、虫除け・虫抜き・虫封じという名前が生まれました。生後100日以上満7歳以下でご祈祷を行うことが多いようです。

<お食い初め>  
生後約100日頃。一生食べ物に困らないようにという願いをこめた内祝い

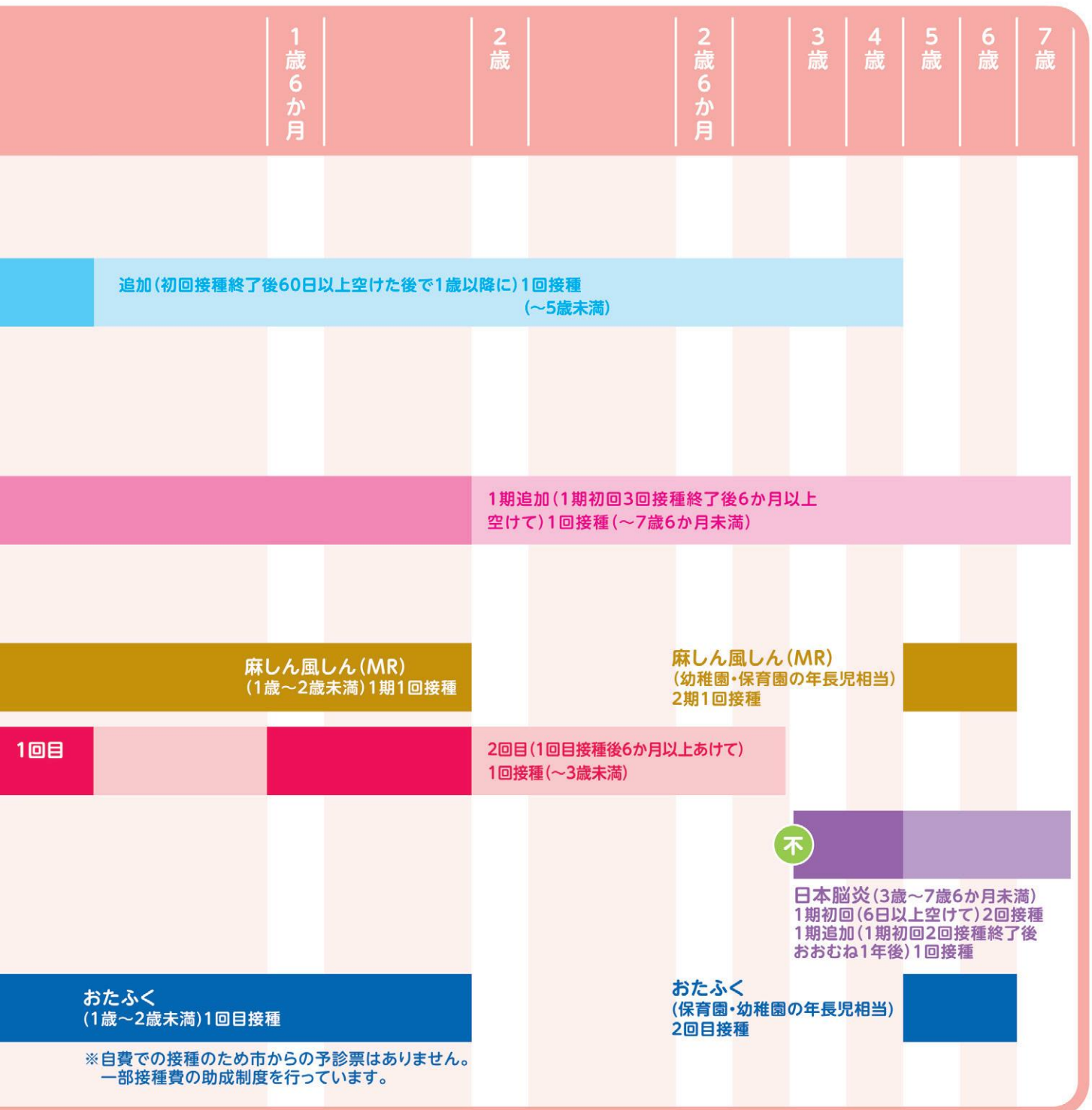

- <接種後の注意>
- 当日、激しい運動は差し控えてください。
  - 副作用などの症状に注意し、症状が出た場合は、医師の診断を受けてください。

<初誕生>

しよわせ餅・背負餅他。満1歳の誕生日を祝う行事。1歳まで無事に成長したことを祝い、一生(一升)食べるのに不自由せず、健やかに成長することを祈ります。

<七五三>

男の子は5歳(地域によっては3歳と5歳)、女の子は3歳と7歳の年に晴れ着で氏神様に詣でる行事。健やかな成長を感謝し、将来の幸福を氏神様に祈ります。

<3歳児>

入園準備

<その他>

お稚児さんとは主に小学生以下の子どもを神仏のお使いとして行列に参列し、そのご加護により神社の発展と、子どもたちの健やかな成長を願う風習です。

<初正月>

数え年2歳のお祝い。破魔弓は、男の子が、弓と矢で的を射てその年の占いをしたのが始まりとされ、男の子の魔よけ、厄払いのお守りです。羽子板は、女の子が羽根を突いてその年の厄落としをしたのが始まりとされ、無病息災の意味もあり女の子のお守りです。

# 赤ちゃんについて

## 赤ちゃんの特徴

私たち一人ひとりが違うように、赤ちゃんもそれぞれに個性があり、成長スピードもそれぞれです。成長に関するさまざまな情報を知っておくことも大事ですが、情報だけにとらわれ過ぎないようにしましょう。赤ちゃんとの時間は、そのときだけのものです。その瞬間を楽しみながら、大切に過ごしましょう。

### 0～2か月

産声から始まり、生まれて初めてのことでばかりの赤ちゃんは、すべてを泣くことで伝えようとします。この時期の「泣き」は、お腹がすいていたり、おむつが濡れていたり、疲れたり、飽きてしまったり・・・全てが赤ちゃんからのメッセージです。目はぼんやりしていますが、耳はよく聞こえています。鼻も発達してお母さんやおっぱいの匂いがわかります。



### 3か月～

3か月ごろには、相手を見分けることができるようになります。顔をじっと見つめたり、声のするほうを向くなど、周囲に関心を示します。4か月ごろになると、首がしっかりしてきてお母さんの顔はわかるようになります。声を出しはじめます。それに答えるように、話しかけるなどしてコミュニケーションをとってみましょう。



### 6か月～

寝返りをする、体を乗り出す、しがみつくなど、お母さんに近づこうとするようになります。しっかりと受け止めてあげましょう。また、離乳食がはじまる時期でもあります。お母さんが気持ちにゆとりをもって、赤ちゃんといふことを楽しめるといいですね。



### 8か月～

お座り、ハイハイができるようになってきます。初めての場所で不安そうにしたり、人見知りをしたりすることもあります。成長の上で大事な発達のひとつです。周囲の状況を判断できていないときは、信頼できるお母さんやお父さんの反応を頼りにします。泣いてしまったら、抱きしめて安心させてあげてください。



### 1歳半～

1歳を過ぎると、意味を持った単語を発するようになります。表現する力がまだ追いついていないので、ゆっくりと最後まで聴いてあげることが大切です。聴いて言葉を覚えていく時期になるので、耳を傾けて会話を楽しみましょう。また、自我が芽生える時期です。やりたいということを温かく見守りましょう。離乳が完了するのがこの頃です。



## 乳幼児揺さぶられ症候群を予防しましょう

乳幼児揺さぶられ症候群とは、赤ちゃんが全身を激しく揺さぶられることで脳のまわりの血管や脳の神経が引きちぎられてしまうことです。赤ちゃんの頭は体に比べて大きく、揺さぶられることで脳自体や脳神経・眼の網膜などが傷つき、重い障がいが残ったり、命にかかります。なだめても泣きやまないなどでストレスを感じたら赤ちゃんから少し離れて、気持ちを落ち着かせることが大切です。無理に泣きやませようとはせず、決して激しく揺さぶらないようにしてください。



子どもと一緒においしいお水と暮らませんか？  
自宅まで届いて、調乳にも便利です！

子育て  
アクアプラン

アクアクララ **最安価格** で  
子育てを応援!!

魅力いっぱい家計にもうれしい、子育てアクアプランだけの特典です。

アクアクララでは  
妊娠時～子育て中のご家庭で

毎月 **550円OFF!**

だから

サーバー\* + ボトル 2本で

月々 **3,790円** (税込) ~

年間  
**6,600円**  
も通常価格より  
おトク!



\*ウォーターサーバーのあんしんサポート料(アクアスリムご利用の場合)・子育てアクアプランの割引は、ご入会月の翌月からとなります。

<子育てアクアプランの対象> 妊産婦～6歳以下の未就学児がいらっしゃるご家族

\\ アクアクララが選ばれる! ママにうれしい **4**つのポイント //

Point 1

24時間 LINE で  
ラクラク注文



公式アカウントと連携すれば  
LINEでご注文いただけます!  
\*会員専用サービス「マイアクア」への  
登録が必要です。

Point 2

不在時でもお届けでラクラク!

ご不在の時でも、ご指定場所にお届け  
いたします!この時間に家にい  
なければならないという時間  
的拘束もありません!



Point 3

ボトル注文の  
ノルマなし

必要な分だけ  
ご注文!



Point 4

メンテナンス  
無料

定期的なメンテ  
ナンスですと安心!



この冊子を見てお電話いただいた方には**特典あり**♪詳しくはお問合せください♪

お申込  
お問合せ

株式会社トーカイ

**アクアクララ中部**  
お客様センター

【営業所】羽島・名古屋・三河・三重

お申込ダイヤル 受付時間/平日9:00~17:30

**0120-32-4955**

〒501-6238 岐阜県羽島市江吉良町江中4-2 スマホの方はこちらの二次元コードをご利用ください▲



西Cc260206840

## 赤ちゃんの歯

乳歯が生えはじめるのは生後6～9か月と、赤ちゃんによって差があります。

きれいな乳歯を保つことは、きれいな永久歯や正常な歯並び・噛み合わせへの第一歩です。

赤ちゃんのころから正しいケアを心がけ、心配なことがあるときは小児歯科の先生に相談しましょう。

### むし歯の予防

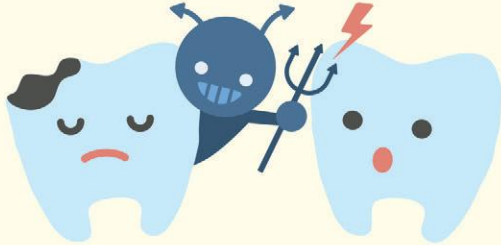

生え変わるからといって乳歯のむし歯を放っておくと、永久歯にむし歯菌が感染したり、歯並びが悪くなる危険性があります。丈夫な歯を育てるためにも、小さいころから歯みがきを習慣づけましょう。ダラダラ食いをしない、甘味(砂糖)の多い菓子類・飲料は控えめにする、よく噛んで食べるなど、正しい食生活を心がけることも大切です。

また、生まれてすぐの赤ちゃんの口の中はほぼ無菌です。スプーンなどの共有は避け、むし歯菌をうつさないようにしましょう。

### 歯みがきの習慣



乳歯が生える前は口のまわりや頬をマッサージしたり、乳歯が生えてきたら歯ブラシを持たせたりして、小さいころから歯みがきに慣れさせることが大切です。自分でみがけるようになったら、一緒にみがいてお手本を見せたり、「上手にみがけたね」と褒めたりして、楽しく歯みがきができる習慣をつけましょう。

### 仕上げみがき



歯みがきを自分でしたがるなどの自我が芽生えてきたら、その気持ちを大切にしてください。ただし、子どもではどうしてもみがき残しがでしまうため、必ず仕上げみがきを行いましょう。

また、子どもが歯ブラシを使用する際は、のどをついてしまわないよう、遊びながらの歯みがきに注意してください。

### フッ化物で丈夫な歯



生えた直後の歯は柔らかく、むし歯になりやすい状態です。上下の歯が4本ずつ生え揃ってきた頃に、歯を硬くしむし歯の予防にもなるフッ化物を塗布するのが効果的だと言われています。近くの小児歯科に相談してみましょう。ただし、フッ化物を塗れば絶対にむし歯にならないというわけではないので、毎日の歯みがきもしっかり行いましょう。



食べること以外にも、しゃべったり、表情を作ったり、ものを噛んで脳に刺激を与えたりと、歯には多くの役目があります。毎日の歯みがきや歯科での定期健診などで、お口のトラブルを未然に防ぐことを心がけ、健康で丈夫な歯を育てましょう。

安心と一緒に暮らす

# わが家の ほけん相談所



保険を通して安心をお届けしたい  
安心が家族を笑顔に・・・

お子様のお誕生おめでとうございます。

ぜひ、この機会にご家族の将来設計を考えてみてはいかがでしょうか？

「子どもの教育資金って、いくらかかるの？」

「万一の時の備えって、どうすればいいの？」

「入院したり、介護が必要になったら、どうしよう？」

「老後の生活資金が心配。どうやって貯めればいいの？」

・・・そんな疑問を保険の専門家がお客様と一緒に考え、解決します。

ご相談は全て  
無料です！

落ち着いた空間でご相談  
キッズスペース完備

ご相談の  
流れ

お電話  
(ご予約)

ご来店  
ご相談

保険の考え方  
情報提供

プランのご提案

お申し込み

約2,500名のお客様に安心をお届けしております。

わが家のほけん相談所



0120-23-8510

ご相談は全て無料です。今すぐお電話ください。

<http://wagayanohoken.jp>

わが家のほけん相談所 検索

営業時間 9時～17時

〒445-0811 愛知県西尾市道光寺町寺内下12-16

TEL 0563-53-8510 FAX 0563-53-8511

保険募集代理店 株式会社 IDKコンサルティング



# お金と支援と悩みごと



## 給付金や手当など

給付金や手当、免除制度など、子育てのための制度がいろいろあります。  
対象になる方は制度を利用しましょう。

### ● 妊婦支援給付金 ●

対象者…………… 妊娠している方

支給金額…………… 1回目(妊娠給付認定申請後)5万円

2回目(妊娠している子どもの人数の届け出後)5万円×妊娠している子どもの人数

問い合わせ先 西尾市健康課 TEL 57-0611

### ● にしおハピサポ祝い金(出産祝い金) ●

対象者…………… 出生した第2子以降の子を養育している方

支給金額…………… 第2子:3万円 第3子以降:5万円

申請方法…………… 出生届出後に申請書を提出

問い合わせ先 子育て支援課手当担当 TEL 65-2109

### ● 出産育児一時金(国民健康保険) ●

対象者…………… 被保険者で出産した方

申請に必要なもの ①申請書 ②健康保険の資格が確認できるもの(※) ③病院の領収書の写し ④預金通帳

出産育児一時金直接支払制度

出産育児一時金を、市が直接病院などに支払う制度です。希望者は、病院などで手続きをしてください。

※資格確認書、資格情報のお知らせ

問い合わせ先 保険年金課国民健康保険担当 TEL 65-2103

### ● 産前産後期間の国民健康保険税軽減制度 ●

産前産後期間に国民健康保険に加入されている方は、該当期間の保険税が減額されます。

対象者…………… 令和5年11月以降に出産もしくは出産予定の国民健康保険被保険者

※妊娠85日以上のお産であれば、死産、流産(人工妊娠中絶を含む)及び早産の場合も対象

申請に必要なもの 母子健康手帳

問い合わせ先 保険年金課国民健康保険担当 TEL 65-2103

### ● 産前産後期間の国民年金保険料免除制度 ●

申請により、産前産後期間の年金保険料は納付済として扱われます。保険料を納付された方も免除中の方も申請いただいたほうが有利になります。

対象者…………… 平成31年2月1日以降に出産された国民年金第1号被保険者

申請に必要なもの ①年金手帳または基礎年金番号通知書 ②母子健康手帳

問い合わせ先 保険年金課国民年金担当 TEL 65-2104

### ● 児童手当 ●

対象者…………… 18歳の年度末までの児童を養育している方

支給月額……………

年齢	第1子・第2子	第3子以降
0歳～2歳	15,000円	30,000円
3歳～18歳年度末	10,000円	

※第3子以降は、児童及び22歳年度末までの兄弟等のうち、年齢が上から数えて3人目以降の子のことをいいます。

申請に必要なもの ①請求者名義の通帳 ②請求者の健康保険の資格が確認できるもの(※)

③請求者及び配偶者のマイナンバーカード(個人番号カード)

※マイナンバーカード、資格確認書、資格情報のお知らせ

問い合わせ先 子育て支援課手当担当 TEL 65-2109

## ●子ども医療●

**支援内容**…………… 病気やけがにより健康保険による治療を受けた場合に、医療費の自己負担額を助成します。

**対象者**…………… 18歳の年度末までの子ども(通院・入院)

**申請に必要なもの** 健康保険の資格が確認できるもの(※1)(お子さんの名前が記載されたもの)

※医療機関(愛知県内のみ有効)にかかる時は、健康保険資格の確認できるものと子ども医療費受給者証を医療機関窓口にて提示してください。

※愛知県外の医療機関にかかる時は、医療担当の窓口でお尋ねください。

※1 マイナンバーカード、資格確認書、資格情報のお知らせ

**問い合わせ先** 保険年金課医療担当 TEL 65-2106

## ●養育医療●

**対象者**…………… 身体の発達が未熟のまま出生した乳児(未熟児)で、指定医療機関の医師が入院養育を必要と認めた方

**申請に必要なもの** ①健康保険の資格が確認できるもの(※)(お子さんの名前が記載されたもの、手続き中の場合は後日可)

②養育医療意見書 ③所得税などの証明書類(転入者のみ※1)

※マイナンバーカード、資格確認書、資格情報のお知らせ

※1 世帯全員のマイナンバーカードでも可

**問い合わせ先** 保険年金課医療担当 TEL 65-2106

## ●自立支援医療(育成医療)●

**対象者**…………… ・次の障害を有する満18歳未満の児童

肢体不自由、視覚障害、聴覚・平衡機能障害、音声・言語・そしゃく機能障害、心臓機能障害、腎臓機能障害、小腸機能障害、肝臓機能障害、その他内臓障害、ヒト免疫不全ウイルスによる免疫機能障害を有する児童(障害の程度は身体障害者福祉法第4条別表による)

**問い合わせ先** 福祉課障がい福祉担当 TEL 65-2113

## ●小児慢性特定疾病●

**対象者**…………… ・次の疾病の医療を受けている児童

悪性新生物、慢性腎疾患、慢性呼吸器疾患、慢性心疾患、内分泌疾患、膠原病、糖尿病、先天性代謝異常、血液疾患、免疫疾患、神経・筋疾患、慢性消化器疾患、染色体又は遺伝子に変化を伴う症候群、皮膚疾患、骨系統疾患、脈管系疾患  
・満18歳未満の児童

**特定医療費:厚生労働大臣が指定した疾病(指定難病)が助成対象**

**問い合わせ先** 西尾保健所総務企画課 TEL 56-5241

## ●子育て家庭優待事業(はぐみんカード)について●

18歳未満のお子さんの保護者と妊娠中の方が協賛店舗でカードを提示すると、店舗等が独自に設定した割引、ポイント加算等のサービスを受けられます。あいちのはぐみんネットから利用者登録することで、デジタル化されたカードをスマートフォン等で提示できます。

**問い合わせ先** 子育て支援課子ども政策担当 TEL 65-2108



あいちのはぐみん  
ネット



## ひとり親家庭自立支援

ひとり親家庭や、父母不在の場合は養育者を応援するための支援制度があります。

### ● 児童扶養手当 **問い合わせ先** 子育て支援課手当担当 TEL 65-2109

※児童扶養手当は制度が複雑なため、必ず申請者ご本人(ひとり親、父母ともいない場合は、祖父母兄弟姉妹などの養育者になる方)に窓口にお越しただいて事前確認を行い、制度を説明した後、申請手続きとなります。

**対象者** …………… 離婚などの理由により両親のいない家庭やひとり親家庭、または父親あるいは母親が障害者(身体障害1、2級程度の障害)の家庭で、18歳以下(18歳到達年度末まで)の児童または20歳未満で一定の障害を有する児童を養育している方(所得制限あり)

**申請に必要なもの** ①戸籍謄本 ②健康保険の資格が確認できるもの(※)と年金手帳 ③請求者の預金通帳  
④請求者と児童、扶養義務者のマイナンバーカード(個人番号カード)  
※資格確認書、資格情報のお知らせ

### ● 遺児手当 **問い合わせ先** 子育て支援課手当担当 TEL 65-2109

**対象者** …………… 離婚などの理由により両親のいない家庭やひとり親家庭、または父親あるいは母親が障害者(身体障害1、2級程度の障害)の家庭で、18歳以下(18歳到達年度末まで)の児童を養育している方(所得制限あり)

**申請に必要なもの** ①戸籍謄本 ②健康保険の資格が確認できるもの(※)と年金手帳 ③請求者の預金通帳  
④請求者と児童、扶養義務者のマイナンバーカード(個人番号カード)  
⑤所得証明(1月2日以降の転入者)  
※資格確認書、資格情報のお知らせ

### ● ひとり親家庭等日常生活支援 **問い合わせ先** 家庭児童支援課 TEL 65-2179

**支援内容** …………… 日常生活に支障が生じている場合、一時的に、部屋の掃除や食事の準備、買物などの生活援助を行います。

**対象者** …………… 西尾市内に住むひとり親及び寡婦で、日常生活を営むのに支障が生じており、一時的に生活援助を必要とされる方

**利用方法** …………… 家庭生活支援派遣対象家庭として登録し、家庭生活支援員派遣申請書を提出(緊急時を除く)

### ● 自立支援教育訓練給付金 **問い合わせ先** 家庭児童支援課 TEL 65-2179

**支援内容** …………… ひとり親が就職に役立つ技能の習得や資格の取得のために対象講座を受講した場合に支給します。

**対象者** …………… 市内在住の方で一定の要件を満たす方

### ● 高等職業訓練促進給付金 **問い合わせ先** 家庭児童支援課 TEL 65-2179

**支援内容** …………… ひとり親が就職に有利で、生活の安定につながる資格の取得を支援するために養成機関で修業した場合、一定期間について支給します。

**対象者** …………… 市内在住の方で次の要件をすべて満たす方

- ①児童扶養手当を受給している、または同等の所得水準であること
- ②養成機関において6か月以上のカリキュラムを修業し、対象資格の取得が見込まれること

**対象となる資格** 看護師(准看護師を含む)、介護福祉士、保育士、理学療法士、作業療法士等

### ● 母子父子寡婦福祉資金の貸付 **問い合わせ先** 家庭児童支援課 TEL 65-2179

**支援内容** …………… 子が高校や大学等に就学するため必要な資金などの貸し付けが受けられます。

**対象者** …………… ①20歳未満の児童を扶養している配偶者のいない方 ②父母のない20歳未満の児童  
③子が20歳以上になったため、あるいは子がいないため母子福祉資金の貸付を受けることができない  
40歳以上の配偶者のいない方 ④上記①③が扶養している児童又は子

### ● 養育費に関する公正証書等作成促進給付金 **問い合わせ先** 家庭児童支援課 TEL 65-2179

**支援内容** …………… 養育費の取り決めにかかる公正証書等作成の本人負担費用等を補助します。

**対象者** …………… 本市に居住するひとり親で、次の各号のいずれにも該当するもの

- ①公正証書等による養育費に関する取り決めをしている方(公正証書作成が婚姻中でも、申請時がひとり親なら可)
- ②現に養育費に係る児童(20歳未満)を扶養している方

### ● 母子家庭等医療 **問い合わせ先** 保険年金課医療担当 TEL 65-2106

**支援内容** …………… 病気やけがにより健康保険による治療を受けた場合に、医療費の自己負担額を助成します。

**対象者** …………… ひとり親家庭の親子・父母のいない児童(18歳以下)

**申請に必要なもの** ①健康保険の資格が確認できるもの(※1) ②ひとり親家庭が確認できるもの  
③受給者と子のマイナンバーカード

※医療機関(愛知県内のみ有効)にかかる時は、健康保険資格の確認できるものと母子家庭等医療費受給者証を医療機関窓口にて提示してください。

※愛知県外の医療機関にかかる時は、医療担当の窓口でお尋ねください。

※1 マイナンバーカード、資格確認書、資格情報のお知らせ

## 障害者等支援

心や体にハンディを持っている子どもの支援や給付を行う制度です。

### ● 障害児通所支援事業 問い合わせ先 福祉課障がい福祉担当 TEL 65-2115

障害児の日常生活の基本的動作の指導、知識や技能の提供、集団生活への適応訓練等を行う支援をする制度です。

※事前に申請手続きを行ってください(所得に応じて、自己負担金あり)。

療育手帳・障害者手帳または医師の診断書が必要です。

#### ① 放課後等デイサービス……授業の終了後または休業日に障害児(小1から高3)に対して療育を行うサービスです。

事業所名	所在地	TEL
ほっと	菱池町平池71番地1	65-6630
ファーストステップ駒場	駒場町屋敷172番地2	52-5450
ファーストステップ楠村	楠村町狐島21番地2	65-6350
たいよう	会生町61番地1	54-1600
デージー	一色町味浜堤東29番地2	75-1153
レイジング・C	一色町開正北江18番地	72-2494
hug+U(はぐゆう)	徳次町新田135番地1	56-6636
hug+Uすまいる	山下町東八幡山51番地1	77-6069
ココモスタディ西尾駅前校	高島町4丁目28番地1	57-2471
ココモ西尾寄住校	寄住町若宮23番地	65-0885
ココモビレッジ桜校	川口町平池15番地1 1F	56-8600
ココモ西尾住崎校	住崎町出崎17番地1	65-6151
ココモステップ西尾徳次校	徳次町小藪45番地2-1	65-8130
ココモビレッジ楓校	川口町平池15番地1 2F	57-7105
ココモ西尾mirai校	緑町4丁目30番地2 深谷ビル5F	65-5030
ココモスタディ西尾桜町前校	戸ヶ崎五丁目3番地8	65-8182
ココモ西尾はず校	西幡豆町中央台18番地 ポートタウンミュー2F	65-8380
わらび	鎌谷町榎島133番地	57-2003
ワンライフNISHIO	熊味町中泡原47番地3 ロウタスプラザ2F	75-5111
ワンライフTERAKOYA	丁田町流48番地3	75-5825
Bellthy永吉	永吉一丁目38番地2	65-6511
Bellthy西尾	永吉一丁目11番地	57-3272
ゴットオフライフ西尾本校	山下町泡原42番地1	65-8587
ゴットオフライフ西尾桜木校	桜木町3丁目20	65-0290
Yくまーず未来 西尾	緑町3丁目2番地	79-5302
すぷらうとこども発達サポート	矢曾根町蓮雲寺29番地1	65-6880
がーでん	丁田町落24番地1 ハタス西尾店舗事業所204号室	65-3155
がーでん熊味校	熊味町大道北47番地	65-3606
Spoonman kids	八ツ面町半ノ木下43番地1	65-2071
こども発達支援むぎいろnishio	田貫三丁目57番地2	77-7690
エトス	今川町元川原76番地2	65-6577

② 児童発達支援……就学前の障害児に対して療育等を行うサービスです。

事業所名	所在地	TEL
ほっと	菱池町平池71番地1	65-6630
ファーストステップ駒場	駒場町屋敷172番地2	52-5450
ファーストステップ楠村	楠村町狐島21番地2	65-6350
ココモスタディ西尾駅前校	高島町4丁目28番地1	57-2471
ココモスタディ西尾桜町前校	戸ヶ崎五丁目3番地8	65-8182
ココモビレッジ楓校	川口町平池15番地1 2F	57-7105
ココモ西尾はず校	西幡豆町中央台18番地 ポートタウンミュー2F	65-8380
hug+U(はぐゆう)	徳次町新田135番地1	56-6636
hug+Uすまいる	山下町東八幡山51番地1	77-6069
児童発達支援センター西尾市立白ばら園	室町中屋敷95番地	52-1653
ゴットオフライフ西尾本校	山下町泡原42番地1	65-8587
ゴットオフライフ西尾桜木校	桜木町3丁目20	65-0290
ワンライフNISHIO	熊味町中泡原47番地3 ロウタスプラザ2F	75-5111
ワンライフTERAKOYA	丁田町流48番地3	75-5825
そよかぜ	上町下屋敷17番地10	56-8335
Yくまーず未来 西尾	緑町3丁目2番地	79-5302
Bellthy伊藤	伊藤町村4番地4	65-3388
Bellthy永吉	永吉一丁目38番地2	65-6511
こども発達支援むぎいろnishio	田貫三丁目57番地2	77-7690
すぶらうとこども発達サポート	矢曾根町蓮雲寺29番地1	65-6880
がーでん	丁田町落24番地1 ハタス西尾店舗事業所204号室	65-3155
がーでん熊味校	熊味町大道北47番地	65-3606
Spoonman kids	八ツ面町半ノ木下43番地1	65-2071
エトス	今川町元川原76番地2	65-6577

③ 保育所等訪問支援……障害児の通う保育所等を訪問して集団生活への適応のために支援を行うサービスです。

事業所名	所在地	TEL
児童発達支援センター西尾市立白ばら園	室町中屋敷95番地	52-1653
ココモスタディ西尾駅前校	高島町4丁目28番地1	57-2471
ココモスタディ西尾桜町前校	戸ヶ崎五丁目3番地8	65-8182
ココモステップ西尾徳次校	徳次町小藪45番地2-1	65-8130
ココモビレッジ桜校	川口町平池15番地1 1F	56-8600
ココモ西尾寄住校	寄住町若宮23番地	65-0885
hug+U(はぐゆう)	徳次町新田135番地1	56-6636
hug+Uすまいる	山下町東八幡山51番地1	77-6069
Yくまーず未来 西尾	緑町3丁目2番地	79-5302
こども発達支援むぎいろnishio	田貫三丁目57番地2	77-7690
すぶらうとこども発達サポート	矢曾根町蓮雲寺29番地1	65-6880

④ 居宅訪問型児童発達支援……未就学の障害児(外出が困難な重度の障害のある児童)の居宅を訪問して基本的な動作の指導・知識技能の付与などの支援を行うサービスです。

事業所名	所在地	TEL
こども発達支援むぎいろnishio	田貫三丁目57番地2	77-7690

● **自立支援給付** **問い合わせ先** 福祉課障がい福祉担当 TEL 65-2115、2113

**介護給付** ……居宅介護(ホームヘルプ)、短期入所(ショートステイ)等、生活上必要な介護を行います。  
**補装具費の支給** ……身体障害児に、身体の障害を補うための用具にかかる費用の一部を支給します。  
 ※事前に申請手続きを行ってください(所得に応じて、自己負担金あり)。

● **地域生活支援事業** **問い合わせ先** 福祉課障がい福祉担当 TEL 65-2115、2113

**移動支援** ……屋外での移動が困難な障害児の外出の支援を行います(未就学児は除く)。  
**日中一時支援** ……日中における介護者の不在時に活動の場を提供し見守りを行います(未就学児は除く)。  
**日常生活用具の給付** ……障害児に、自力での日常生活を送るための用具を購入する際の費用の一部を支給します。  
 ※事前に申請手続きを行ってください(所得に応じて、自己負担金あり)。

● **小児慢性特定疾病児支援** **問い合わせ先** 福祉課障がい福祉担当 TEL 65-2113

障害児に自力での日常生活を送るための用具を購入する際の費用の一部を支給します。  
 ※事前に申請手続きを行ってください(所得に応じて、自己負担金あり)。

● **特別児童扶養手当** **問い合わせ先** 子育て支援課手当担当 TEL 65-2109

**対象者** ……身体障害または知的障害のある20歳未満の児童を監護する父、母、または父母に代わって児童を養育している方(所得制限あり)  
**申請に必要な書類** ①戸籍謄本 ②医師の診断書 ③請求者の通帳  
 ④請求者と児童、扶養義務者のマイナンバーカード(個人番号カード)または通知カード  
 ⑤身体障害者手帳または療育手帳

● **障害者医療** **問い合わせ先** 保険年金課医療担当 TEL 65-2106

**支援内容** ……病気やけがにより健康保険による治療を受けた場合に、医療費の自己負担額を助成します。  
**対象者** ……・身体障害者手帳の1～3級の方 ・身体障害者手帳の4級の方で障害名が腎臓機能障害とされている方  
 ・身体障害者手帳の4～6級の方で障害名が進行性筋萎縮症とされている方  
 ・療育手帳のAまたはB判定の方 ・医師により自閉症状群と診断された方  
**申請に必要な書類** ①健康保険の資格が確認できるもの(※1) ②身体障害者手帳 ③療育手帳  
 ④診断書(自閉症状群と診断された方のみ)  
 ※医療機関(愛知県内のみ有効)にかかる時は、健康保険資格の確認できるものと障害者医療費受給者証を医療機関窓口にて提示してください。  
 ※愛知県外の医療機関にかかる時は、医療担当の窓口でお尋ねください。  
 ※1 マイナンバーカード、資格確認書、資格情報のお知らせ

● **その他の給付金** **問い合わせ先** 福祉課障がい福祉担当 TEL 65-2113

- ・**障害児福祉手当(国)** ……身体・知的または精神に重度の障害があり、日常生活において常時、介護を必要とする20歳未満の方(所得制限あり)に手当を支給します。
- ・**愛知県在宅重度障害者手当** ……在宅の重度障害者に手当を支給します(所得制限あり)。
- ・**西尾市障害者扶助料** ……市内に住所を有する障害者の方に扶助料を支給します(所得制限あり)。上記2つの手当の受給資格がある方は、本制度対象外となります。
- ・**心身障害者扶養共済制度** ……障害のある方を扶養している保護者が、自らの生存中に毎月一定額の掛け金を納めることにより、保護者に万一(死亡・重度障害)のことがあったとき、障害のある方に終身一定額の年金を支給します。

● **児童発達支援センター**

施設名	対象者	問い合わせ先
白ばら園(室町中屋敷95番地)	障害がありおおむね3歳から5歳までの障害児施設受給者証の交付を受けた児童	TEL 52-1653

● **歯科診療所**

施設名	対象者	診療日時	予約受付	予約・問い合わせ先
西尾市障害者歯科診療所 (熊味町小松島12/ 西尾市保健センター西隣)	一般の歯科診療所では治療の難しい障害者、障害児	木曜日(祝日・年末年始は除く) 13:30～16:30(予約制)	月～金曜日 13:30～16:30	TEL 54-4182 <small>よいはに</small>

## 心配ごと相談窓口

### <ひとりで悩まないで相談>

「困っているけどどうしたらいいのかわからない」「育児に疲れてしまった」と感じたらご連絡ください。話をきき、対応を一緒に考えながら、あなたの育児を支えます。気軽にご相談ください。

#### ●市役所●

相談	主な相談内容(相談員)	日時	場所	問い合わせ先
児童相談	児童の生活、しつけ、非行、学校生活の悩み(家庭児童相談員) ※電話相談可 ※面接相談は予約優先	月～金曜日(祝日・休日・12/29～1/3は除く) 9:00～16:00	4階 家庭児童支援課	家庭児童支援課 TEL 56-0324
ひとり親家庭相談	ひとり親家庭の困り事全般(母子父子自立支援員)※電話相談可 母子父子寡婦福祉資金の貸し付け受付	月～金曜日(祝日・休日・12/29～1/3は除く) 9:00～16:00	4階 家庭児童支援課	家庭児童支援課 TEL 65-2179

#### ●こども家庭センター●

さまざまな悩みを抱える子ども・妊産婦・子育て世帯に寄り添い継続的な相談や必要な支援を行います。主に妊娠前から乳幼児期に関わる健康課と、主に幼児期以降に関わる家庭児童支援課で、各種専門職が対応します。

相談	主な相談内容(相談員)	日時	場所	問い合わせ先
児童虐待相談	育児全般の困り事、子どもの養育に関する相談、暴言・暴力によらない子育てに必要な情報の提供など(市職員)※電話相談可	月～金曜日(祝日・休日・12/29～1/3は除く) 9:00～16:00	4階 家庭児童支援課	家庭児童支援課 TEL 56-3113
ヤングケアラー相談	ヤングケアラーに関する相談 ヤングケアラー:家事や家族の世話を日常的に行っている子ども・若者			
妊婦相談	母子健康手帳交付(全員)	月～金曜日(祝日・休日・12/29～1/3は除く) 9:00～16:00 ※予約制 第3土曜日 午前中 ※予約制		
プレママ相談	妊娠8か月頃(希望者と必要な人のみ)	月～金曜日(祝日・年末年始は除く) 9:00～16:00	西尾市保健センター	
おめでとう電話	産後1か月以内に保健センターから電話(全員)	月～金曜日 9:00～16:00		
こんにちは赤ちゃん訪問	育児相談、赤ちゃんの体重測定、子育て支援情報誌の紹介、健診や予防接種の案内など	個別通知	各家庭	健康課 TEL 57-0661
助産師相談	出産や授乳、断乳、育児の相談など(助産師)※要予約			
育児相談	しつけ・食事・歯など育児についての相談(栄養士・歯科衛生士・保健師)※要予約	ホームページ参照	西尾市保健センター	
母親のこころの相談	母親自身の不安・悩みの相談(精神保健福祉士等)※要予約	火曜日(年20回) 9:45～11:15		

#### ●子育て支援センターやつおもて利用者支援事業基本型(ハツ面保育園内)●

相談	主な相談内容(相談員)	日時	場所	問い合わせ先
育児相談	小学校入学前までのお子さんの育児・生活習慣・心配ごとなど(利用者支援専門員)	月～金曜日(祝日・休日・12/29～1/3は除く) 8:30～17:00	子育て支援センター やつおもて	子育て支援センター やつおもて TEL 57-2602

月1回各児童館・はず多世代交流ひろばで出張相談を行っています。詳しくは「児童館だより」「西尾市ホームページ」をご覧ください。

## ●総合福祉センター 所在地:西尾市花ノ木町2丁目1番地●

相談	主な相談内容(相談員)	日時	場所	問い合わせ先
身体障害者相談	身体障害者と家族の困り事 (市委託相談員)	毎月第1・第4月曜日 (祝日・休日・ 12/29~1/3は除く) 9:00~12:00	4階 相談室	福祉課障がい福祉 担当 TEL 65-2113

## ●教育支援センター(あゆみ学級)●

相談	主な相談内容	日時	場所	問い合わせ先
児童・生徒 心配ごと相談	小・中学生の 不登校などの相談 ※面接相談可	月~金曜日 (祝日・休日・ 12/29~1/3は除く) 9:00~15:00	にしお市民活動センター ・アクティにしお※ 一色町公民館	TEL 57-0555(あゆみ学級にしお) TEL 73-4572(あゆみ学級いっしき)

※令和9年4月西尾市生涯学習センターへ移転予定

## ●障害者(児)相談●

事業所名	相談内容	日時	問い合わせ先
障害児相談支援事業所 しろばら	子どもの障害や発達の心配について 総合相談に応じ、利用できる支援や 施設の紹介等のサポートを行う	月~金曜日 (祝日・休日・ 12/29~1/3は除く) 8:30~17:00	室町中屋敷95番地 TEL 52-1850
障がい者サポートセンター ぴあ	障害者(児)の生活全般についての 総合相談に応じ、福祉サービスの 利用方法や行政機関、 施設の紹介などのサポートを行う	月~金曜日 (年末年始は除く) 9:00~17:00	国森町郷蔵南52番地 TEL 65-2622
障がい者サポートセンター にしお (西尾市社会福祉協議会)		月~金曜日 (祝日・休日・ 12/29~1/3は除く) 8:30~17:15	花ノ木町2丁目1 (総合福祉センター内) TEL 56-5900
障がい者サポートセンター あると		月~金曜日 (祝日・休日・ 12/29~1/3は除く) 8:30~17:30	菱池町平池71-1 TEL 57-7644

## ●時間外育児相談●

あいち小児保健医療総合センターでは、市町村保健センターなどが閉庁後、専門相談員が電話で相談をお受けしています。

名称	受付時間等	問い合わせ先
あいち小児保健医療総合センター(育児もしもしキャッチ)	火~木曜日(祝日・年末年始を除く) 17:00~21:00	TEL 0562-43-0555

### 「こんにちは!民生委員・児童委員です。」

子育ての悩みや児童の生活・学校生活での困り事などは、各地区の民生委員・児童委員、主任児童委員も相談に応じています。各地区の民生委員・児童委員、主任児童委員が知りたい方は福祉課地域福祉担当(TEL 65-2114)または、家庭児童支援課(TEL 65-2179)にご連絡ください。



## 児童虐待の予防

子育て中の不安や孤立感、ストレスなどは誰にでもあるもの。気付けば悪循環に陥り、起こってしまうのが虐待です。社会全体で子どもたちの成長を見守っていきましょう。

### ● 虐待としつけの違いとは？ ●

しつけとは、子どもの自立に向け、基本的な生活習慣やルール、マナーを身に付けるように働き掛けることです。

虐待とは、子どもの心身を傷つけ、健やかな成長、発達を損なう行為で、しつけとは全く違うものです。

大人の都合や期待を押し付け、体罰や言葉で責め立てて従わせることはもちろん、発達段階を無視した早期教育などの不適切な行為は「しつけのつもり」でも、子どもの心や体を傷つける行為であれば「虐待」になります。

### ● どうして虐待が起きるのか ●

社会的背景の中でさまざまな要因が複合的に重なり合ったときに起こりやすくなります。要因の一部を挙げてみました。

- 核家族化が進み、孤独を感じながら長時間一人で子育てをしていてストレスを感じる
- 気軽に子育てについて相談できる人がいない
- 人間関係のトラブル
- 夫婦の不和
- 経済的な困窮
- 親や子どもの心や体の病気
- 過去に親自身も虐待を受けていた
- …など

## 児童虐待の種類

### 身体的虐待

- たたく、ける、やけどを負わすなど、体に傷を与える
- 赤ちゃんを強くゆさぶる、口をふさぐ、戸外に閉め出す など

### 性的虐待

- 性器を触ったり、触らせたりするなど、性的行為の強要や性的暴力を行う
- 性器や性交を見せる
- ポルノグラフィーの被写体にする など

### ネグレクト(放置や養育の拒否)

- 食事をさせない
- 入浴をさせない、汚れた衣服を着続けているなど、不潔のまま放置する
- 保護者以外の同居人(祖父母など)による虐待を放置する
- 車内や家に子どもだけにする
- 医療を受けさせない
- 子どもの意思に反して登校させない など

### 心理的虐待

- 無視する
- 言葉による脅しをする
- 子どもの存在の否定などの言葉を繰り返す
- 明らかに他のきょうだいと差別する
- 子どもの目の前で、夫婦げんかや配偶者への暴力を行う(ドメスティック・バイオレンス) など

## 虐待かなと思ったら迷わずご連絡ください

虐待は早期発見・早期対応が大切です。

親や子どもの心配なサインを見逃さないようにいろいろな場面で気を配るようにしましょう。通報者の秘密は守られます。

### 親の心配なサイン

- 地域や親族との交流がなく、孤立状態にある
- 子どもの健康や安全に対する配慮が足りない
- 心や体の病気のため、子育てが負担になっている
- 子どもを説得するつもりでも、脅迫に近い対応をする
- 体罰を肯定している
- 幼い子どもだけおいて出かける

### 子どもの心配なサイン

- 今度いつ食べられるか分からないといった様子でガツガツと食事をする
- 体や洋服がいつも汚れていて、虫歯が目立つ
- 健診や予防接種を受けていない
- 手を上げようとしただけで、防御の姿勢を取る
- 体のあちこちに傷がある



## 虐待を防ぐには

### 保護者の方へ

- 家事も育児も、完璧にやろうとしなくても大丈夫
- 辛い、苦しいと感じたときは、身近な人や相談機関に話してみましょう
- イライラしたときは、子どもから少し離れて、クールダウンしましょう
- 自分の自由な時間も作り、上手にリフレッシュしましょう

### 地域の方へ

- 夜、子どもがふらふらしていたら声を掛ける
- 子どもの不自然な傷やおかしい表情に気付くなど「虐待かな?」と思った時には、家庭児童支援課(こども家庭センター)に連絡する ※間違っても構いません
- 親が大変そうに子どもを見ていたら、一声掛けて助ける
- 子育ての悩みには、経験者が体験談をやさしく話してみる

### こども家庭センター(家庭児童支援課内)

所在地:市役所4階

時間:9:00~16:00(祝日・休日・12/29~1/3は除く)

- 児童虐待・養育が心配な家庭について相談を受け付けます。
- 関係機関と連携を取り、調査、情報交換、情報収集をします。
- 支援が必要な家庭には関係機関と協力し、家庭訪問、制度や子育て支援サービスの紹介などを行います。
- 緊急を要する場合は、下記の児童相談所虐待対応ダイヤル189をご利用ください。

**TEL 56-3113**

### 愛知県西三河児童・障害者相談センター(児童相談所)

所在地:愛知県西三河総合庁舎9階(岡崎市明大寺本町1-4)

時間:8:45~17:30(祝日・休日・12/29~1/3は除く)

上記以外の時間帯で、児童に対する虐待が疑われるような緊急を要する場合も対応します。

**TEL 0564-27-2779**

### 子ども・家庭110番(電話のみ)

時間:9:00~17:00(祝日・休日・12/29~1/3は除く)

内容:子どもの悩み電話相談です。相談員のほか必要に応じて医師からの助言も受けられます。

〈平日〉 **TEL 052-953-4152**

### 児童相談所虐待対応ダイヤル

いちはやく

**TEL 189** お近くの児童相談所につながります。

※一部のIP電話からはつながりません。

※通話料無料。

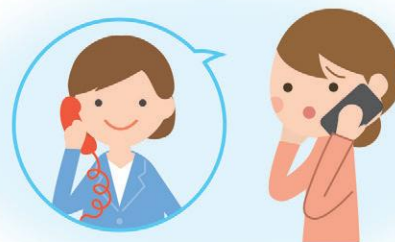

# 子育て応援施設・サービス

## 地域子育て支援センター(公立)

保育園・幼稚園などに入園前のお子さんとお育て中の保護者や祖父母の方が気軽に遊ぶことができる施設です。育児の悩みだけでなく日常の困り事など話してスッキリしませんか？行事についての詳細は子育て支援センターの掲示板をご覧ください。

### 子育て支援センターやつおもて

**所在地** 戸ヶ崎町豊美121-1(ハツ面保育園内)

**TEL** 57-2602

**マップ** ①

**育児相談** 面接・電話による相談 月～金曜日 8:30～17:00

**施設開放** 【午前】月～金曜日 9:00～12:00(月1～2回火曜日除く)  
【午後】月～金曜日 13:00～15:00  
祝日・休日・12/29～1/3は除く  
予約不要

- 行事**
- ★『親子ふれあい広場』要予約  
スケジュール:月1～2回火曜日 10:15～11:15頃  
内容:月ごとに決められたメニュー
  - ★『育児講座』要予約  
スケジュール:年4回程度  
内容:親子リトミック、産後ケア、親子ヨガなど
  - ★『ミニ育児講座』要予約  
スケジュール:随時開催
  - ★『身体測定』(月1回) 予約不要  
内容:子どもの成長を測定します。  
保健師に発育相談ができます。  
母子健康手帳、必要に応じてバスタオルを持参してください。

- ★『赤ちゃん相談』(月1回) 要予約  
対象:1歳半頃まで  
内容:発育相談、その他赤ちゃんに関すること何でも相談できます。身体測定を希望される場合、母子健康手帳とバスタオルを持参してください。

- その他**
- 保健師相談  
保健師による育児相談ができます。
  - サークル育成支援  
子育てサークルの育成・支援をしています。  
友達を作りたい、悩みを聞いてほしい、おしゃべりを楽しみたいなど、そんな保護者が集まってサークルを作っています。
  - 『Care-B』(4・7・10・1月)の発行  
他の支援施設と合同で子育て支援情報誌を発行しています。

### 子育て支援センターよねづ

**所在地** 米津町天竺桂72-1(米津保育園外の南隣)

**TEL** 77-0182

**マップ** ②

**育児相談** 面接・電話による相談 月～金曜日 9:00～15:00

**施設開放** 【午前】月～金曜日 9:00～12:00(月1回水曜日除く)  
【午後】月～金曜日 13:00～15:00  
祝日・休日・12/29～1/3は除く  
予約不要

- 行事**
- ★『親子ふれあい広場』要予約  
スケジュール:毎月1回水曜日 10:15～11:15
  - ★『育児講座』要予約  
スケジュール:年3回程度

- その他**
- 保健師相談 要予約  
保健師による育児相談ができます。
  - サークル育成支援も随時行っています。

### 子育て支援センターいっしき

**所在地** 一色町一色前新田195(子育て・多世代交流プラザ2F)

**TEL** 72-7278 **マップ** ③

**育児相談** 面接・電話による相談 月～金曜日 9:00～15:00

**施設開放** 【午前】月～金曜日 9:00～12:00(月1回月曜日除く)  
【午後】月～金曜日 13:00～15:00  
祝日・休日・12/29～1/3は除く  
予約不要

- 行事**
- ★『親子ふれあい広場』要予約  
スケジュール:毎月1回月曜日 10:30～11:30  
内容:月ごとに決められたメニュー
  - ★『育児講座』要予約  
スケジュール:年4回程度
  - ★『身体測定』(月1回) 予約不要  
内容:子どもの成長を測定します。  
保健師に発育相談ができます。  
母子健康手帳を持参してください。
  - ★『赤ちゃん相談』(月1回・午前のみ) 要予約  
対象:1歳半頃まで  
内容:発育相談、その他赤ちゃんに関すること何でも相談できます。身体測定を希望される場合、母子健康手帳とバスタオルを持参してください。

- その他**
- 保健師相談 要予約  
保健師による育児相談ができます。
  - サークル育成支援も随時行っています。

### 子育て支援センターきら

**所在地** 吉良町小牧郷前5(横須賀ふれあいセンター内)

**TEL** 35-2355 **マップ** ④

**育児相談** 面接・電話による相談 火～金曜日 9:00～15:00

**施設開放** 【午前】火～金曜日 9:00～12:00(月1回水曜日を除く)  
【午後】火～金曜日 13:00～15:00  
祝日・休日・12/29～1/3は除く  
予約不要

- 行事**
- ★『親子ふれあい広場』要予約  
スケジュール:毎月1回水曜日 10:15～11:15
  - ★『育児講座』要予約  
スケジュール:年2回程度

- その他**
- 保健師相談 要予約  
保健師による育児相談ができます。
  - サークル育成支援も随時行っています。

### つどいの広場

**所在地** 花ノ木町2-1(総合福祉センター4F こどもひろば内)

**TEL** 57-5007(ファミリーサポートセンターより取り次ぎ)

**マップ** ⑤

**育児相談** 面接による相談 月・水・金曜日 9:00～14:30

**施設開放** 月・水・金曜日 9:00～14:30(月1回金曜日を除く)  
祝日・休日・12/29～1/3は除く  
予約不要

- 行事**
- ★『親子ふれあい広場』要予約  
スケジュール:毎月1回金曜日 10:00～11:00
  - ★『育児講座』要予約  
スケジュール:年4回程度

- その他**
- 保健師相談 要予約  
保健師による育児相談ができます。
  - サークル育成支援も随時行っています。

## 寺津こどもひろば

- 所在地** 寺津町天王山27(寺津ふれあいセンター内)
- TEL** 58-1177(寺津ふれあいセンターより取り次ぎ)
- マップ** ⑥
- 育児相談** 面接による相談 火～金曜日 9:00～15:00
- 施設開放** 火～金曜日  
【午前】9:00～12:00(月1回水曜日を除く)  
【午後】13:00～15:00  
祝日・休日・12/29～1/3は除く  
予約不要
- 行事** ★「親子ふれあい広場」要予約  
スケジュール:毎月1回(水曜日) 10:15～11:15  
★「育児講座」要予約  
スケジュール:年2回程度
- その他** ●保健師相談  
保健師による育児相談ができます。  
●サークル育成支援も随時行っています。  
※「こどもひろば」P35の時間と異なります。

●P27子育て施設マップ

## 子育て広場はず

- 所在地** 西幡豆町前田35(幡豆保育園隣 老人憩の家内)
- TEL** 62-4722
- マップ** ⑦
- 育児相談** 面接・電話による相談 月・水・金曜日 9:00～15:00
- 施設開放** 【午前】月・水・金曜日 9:00～12:00(月1回金曜日を除く)  
【午後】月・水・金曜日 13:00～15:00  
祝日・休日・12/29～1/3は除く  
予約不要
- 行事** ★「親子ふれあい広場」要予約  
スケジュール:毎月1回金曜日 10:30～11:30  
★「育児講座」要予約  
スケジュール:年2回程度
- その他** ●保健師相談 要予約  
保健師による育児相談ができます。  
●サークル育成支援も随時行っています。

## 地域子育て支援センター(私立)

私立保育園・認定こども園では、西尾市より委託を受けて子育て支援施設拠点事業を行っています。  
民間ならではの支援事業もあり、いろんな行事にも参加できそうですね。  
親子の遊び場が増えたので、いろんな施設でたくさん遊んでください。

## 子育て支援センターと〜ぶ

- 所在地** 貝吹町油ノ木61-3(私立miraiと〜ぶこども園内)
- TEL** 55-5801  
(miraiと〜ぶこども園 52-1516)
- マップ** ⑧
- 育児相談** 面接・電話による相談 月～金曜日 9:30～16:00  
メール相談 随時※受信確認後2日以内にご返事
- 施設開放** 月～金曜日 9:30～12:15 12:45～15:00  
ホール開放日 月1回 10:15～11:15  
祝日・休日・12/29～1/3は除く
- 行事** ★「育児講座」要予約  
・親子体操 専門講師による体育講座を実施  
・リトミック 専門講師によるリトミックを実施  
・産後バランスボール 専門講師による産後トータルケアを実施  
★「月の製作」予約不要  
※内容は、季節ごとに変わります。  
★「月の誕生日会」要予約  
第3もしくは第4月曜日午前中  
★「身体測定」予約不要  
毎月第3金曜日もしくは第4金曜日  
★「心理相談」要予約  
臨床心理士・公認心理師による育児相談を実施
- その他** ●「サークル活動の育成支援」(事前予約制)  
スケジュール:火・木曜日 10:00～11:30  
●保健相談  
年2回、保健師による保健相談を受け付けています。  
●「Care-B」(4・7・10・1月)の発行  
他の支援施設と合同で子育て支援情報誌を発行しています。  
●「と〜ぶだより」(毎月)を発行しています。  
●地域支援活動「ひろばであそぼ!」を実施しています。  
●ホームページとメールなどの媒体を活用した、  
保育サービスの普及を推進しています。

田畑と緑に囲まれたこども園に併設しています。一人で悩んでいないで友達の輪を広げ、のんびりおしゃべりしてみませんか?  
園の行事、お楽しみ会に参加しましょう。

## 子育て支援センターいぶん

- 所在地** 道光寺町天王下30-2(私立ユリアいぶんこども園内)
- TEL** 65-8151
- マップ** ⑨
- 育児相談** 面接・電話による相談 月～金曜日 9:00～15:00
- 施設開放** 月曜日～金曜日 (予約不要)  
9:00～12:00 13:00～15:00  
祝日・休日・12/29～1/3は除く  
予約講座とサークル活動がある時間は園庭開放のみ
- 行事** ★「親子でenjoy」要予約  
スケジュール:月1回  
内容:親子で楽しめる講座  
★「子育てママのしあわせ講座」要予約  
スケジュール:月1回  
内容:お母さんのためのリフレッシュ講座  
(フラワーアレンジメント、リース作りなど)  
★「専門講師による講座」要予約  
内容:親子英語(第1水曜日)  
親子ベビーエアロビクス(第1月曜日)  
親子エアロビクス(第2月曜日)
- その他** ●誕生会 要予約  
★身体測定 予約不要  
●ホールで遊ぼう  
広いお部屋で身体を動かしてサーキット遊びをしています。  
●サークル活動の育成支援  
友達を作りたい、おしゃべりをしたいママが集まっています。  
●親子わくわく制作～季節クラフト～  
お子さんと一緒に季節ごとの制作  
(ミニツリー、ミニスワッグなど)  
●保健師相談 要予約  
年2回保健師による相談ができます。

忙しく子育てをしている方がゆっくりくつろげ、ホッと一息リフレッシュができる空間を提供しています。お子さんにとっても人と人が関わる事ができる素敵な場所です。是非お越しください。

## 子育て支援センターくさの実

- 所在地** 丁田町道東172(私立くさの実保育園内)
- TEL** 56-8311
- マップ** ⑩
- 育児相談** 面接・電話による相談  
月～金曜日 9:00～15:00
- 保健師相談** 保健師による保健相談(年2回)
- 施設開放** 施設園庭開放 月～金曜日  
月・水・金曜日 9:30～12:00 13:00～15:30  
火・木曜日 10:00～12:00 12:30～15:30  
祝日・休日・12/29～1/3は除く

### 育児講座・行事 (要予約)

- ★「親子ふれあい広場」要予約
  - ・七夕会 ・お父さん会
  - ・秋・冬の遊ぼう会 ・クリスマス会
  - ・お楽しみ会 ・ぶらぶら散歩
  - ・青空の下で遊ぼう ・園庭で遊ぼう
- ★「育児講座」要予約
  - ・おいでよ赤ちゃん
  - ・熊丸みつ子さんと遊ぼう
  - ・わらべうた
  - ・リトミック
- ★「ミニ育児講座」要予約
  - ・食育 ・防災
- ★「行事」予約不要
  - ・身体測定 月2回
  - ・おでかけ開放日(不定期)
  - ・プール(夏季)

- その他** ・サークル育成支援を随時行っています。  
・情報誌「にっこにこ」を毎月発行しています。  
・くさの実保育園のホームページでも情報を公開しています。

木の香りと、ぬくもりの中でゆったりとした時間を子どもさんとお楽しみください。

## 子育て支援センターくまみ

- 所在地** 八ツ面町熊子山8(私立熊味こども園内)
- TEL** 54-1937
- マップ** ⑫
- 育児相談** 面接・電話による個別相談 月～金曜日 9:00～15:00  
保健師による保健相談(年2回)  
助産師による乳児相談・講話(月1回)  
管理栄養士による食育相談・講話(月1回)  
身体測定(月2回)0・1・2歳
- 施設開放** 月～金曜日 9:00～12:00 13:00～15:00  
祝日・休日・12/29～1/3は除く

- 行事** ★「親子ふれあい広場」(園行事に参加)要予約  
・こいのぼりまつり会 ・たなばたまつり会  
・七五三宮参り ・まめまき会  
・ひなまつり会 など
- ★「育児講座」要予約  
・英語であそぼう(月1回月曜日)  
・バランスボール(月1回木曜日)  
・リトミック(月1回金曜日)  
・親子体操(年6回月曜日)  
・バイオリンであそぼう(年6回木曜日)  
・親子でクッキング(年3回木曜日)
- ★誕生会(月1回木曜日午後)

- その他** ●サークル育成支援(要予約)  
保護者同士が集まりサークルを作っています。  
●くまみだより(月の予定表)を発行しています。

地域から生まれる支えあいの子育ての場所です!!楽しく交流できて、遊べて、心安らかに子育てを楽しみ喜んでいただけるよう支援します。

## 子育て支援センターめぐみ

- 所在地** 末広町26(私立恵保育園内)
- TEL** 56-2804
- マップ** ⑪
- 育児相談** 面接・電話による相談(要予約) 月～金曜日 9:00～15:00  
保健師による保健相談(年2回)
- 施設開放** 月～金曜日 9:00～12:00  
月～金曜日 13:00～15:00  
祝日・休日・12/29～1/3は除く

**サークル支援活動** 子育てサークルの育成・支援をしています。毎月1回

- 行事** ★「親子ふれあい広場」要予約  
・作って遊ぼう ・ミニ運動会 ・クリスマス会 など
- ★「育児講座」要予約  
・親子体験 ・英語で遊ぼう
- ★身体測定 予約不要  
★その他 予約不要  
・公園で遊ぼう ・デビューの日 など

アットホームな雰囲気、親子で安心して遊べます。スタッフは、お子さんの成長と親子の交流を見守り、育児の困り事に寄り添います。

## 子育て支援センターなかばた

- 所在地** 中畑二丁目34(私立なかばた保育園内)
- TEL** 59-1236
- マップ** ⑬
- 育児相談** 面接・電話による個別相談  
月～金曜日 9:00～15:00  
保健師による保健相談(年2回)
- 施設開放** 月～金曜日 9:00～11:45 12:30～14:45  
祝日・休日・12/29～1/3は除く
- 行事** ★「親子ふれあい広場」要予約  
・赤ちゃんの集い ・わくわく1歳児 ・のびのび2歳児 など
- ★制作 予約不要  
★身体測定 予約不要  
★誕生会 予約不要  
※その他予約制もあり、予約は直接お願いします。
- その他** ・サークル支援活動 月1回  
・行事の詳細は、「なかばただより」(センター内で配布またはHP)をご覧ください。

※ゆったりを大切に、親子の交流、友だちづくり、おしゃべりを楽しみながら、のんびりと地域の子育てのつながりをサポートします。

## 子育て支援センターつぼみ

- 所在地** 矢田一丁目6-1(私立矢田つぼみ保育園内)
- TEL** 58-0365
- マップ** ⑭
- 育児相談** 面接・電話による個別相談 9:00～12:00 13:00～15:00  
保健師による保健相談(年2回)
- 施設開放** 月～金曜日 9:00～12:00 13:00～15:00  
祝日・休日・12/29～1/3は除く
- 行事** ★「親子講座」要予約  
・リトミック ・親子体操 ・えいごであそぼう  
・ベビーヨガ ・工作 ・牛乳パックおもちゃ作り
- ★「季節の行事」要予約  
・移動動物園 ・縁日ごっこ ・ミニ運動会  
・七五三詣り ・おひなさま ・アレンジフラワー
- ★その他  
・ママヨガ ・骨盤調整 ・防災講座 など

**サークル支援活動** 子育てサークル育成・支援をしています。月2回

- その他** 詳細につきましては、毎月発行の「つぼみだより」(センター内で配布)をご覧ください。

## 子育て支援センターにしのみち

- 所在地** 上町下屋敷17-10(私立にしのみち保育園内)
- TEL** 56-7075
- マップ** ⑮
- 育児相談** 面接・電話による個別相談  
月～金曜日 9:00～15:00  
保健師による保健相談(年2回)
- 施設開放** 月～金曜日 9:00～12:00 13:00～15:00  
祝日・休日・12/29～1/3は除く
- 行事** ★「親子ふれあい広場」要予約  
・ママのリフレッシュ講座 ・手作り玩具講座  
・1年間のアルバム作り  
・感覚あそび(寒天・米粉粘土・絵の具など)  
・プレママ・プチママの集い  
★「育児講座」要予約  
・ワクワクピクス ・おやつ作り  
★身体測定 予約不要  
★お誕生日会 要予約  
★その他  
・季節の行事フォトスポットイベント
- その他** ・サークルの活動支援  
・支援センターの様子と毎月のお便りをInstagramで公開しています。  
ユーザーネーム:kosodate\_nishinomachi

※親子が安心して過ごせ、ワクワク・ドキドキそしてリフレッシュできる企画を計画していきます。

## 子育て支援センターふくほく

- 所在地** 細池町天神東11(私立福地北部保育園内)
- TEL** 57-2327
- マップ** ⑯
- 育児相談** 面接・電話による個別相談  
月～金曜日 9:00～15:00  
保健師による保健相談(年2回)
- 施設開放** 月～金曜日 9:00～12:00 13:00～15:00  
祝日・休日・12/29～1/3は除く
- 行事** ★「親子ふれあい広場」要予約  
・電車を見よう! ・夏まつり  
・サーキット遊び ・ミニ運動会  
・クリスマス会 ・フラワーアレンジメント  
・おたのしみ会  
★「育児講座」要予約  
・親子リトミック ・助産師さんのお話会  
・防災講座  
★身体測定 予約不要  
★その他 予約不要  
・季節のフォトスポット  
・園庭開放(火・金曜日 4月～6月・11～3月)

田んぼの中を走る電車が見えるのどかな場所にセンターがあります。  
温かく落ち着いた雰囲気の中で安心してのんびり遊べます。

●P27子育て施設マップ



子育て支援施設  
サービス

## 西尾市療育センター ポップ教室

ポップ教室は、お子さんのことばや人との関わり、運動などの発達についての心配や、育児についての悩みがある保護者を対象にした親子で通う教室です。

いろいろな遊びを通して親子の絆を深め、人と触れ合うことを楽しみながら社会性の芽を育みます。

また、同年代の子どもと一緒に過ごす中で経験を重ね、身の回りのことを自分でしようとする気持ちを育てていきます。専門家による育児相談を受けることもできます。

【対象児】1歳から3歳くらいの入園前の乳幼児 【スタッフ】保育士

【利用方法】保健センターなどの紹介が必要です。

※お子さんの発達に心配のある方は保健センターにお問い合わせください。

TEL 57-0661 (西尾市保健センター)

## 西尾市療育センター ポップ教室

- 所在地** 花ノ木町2丁目1  
総合福祉センター5階(ポップ教室)
- TEL** 57-5003
- 開催日** 月～金曜日(午前・午後)
- 開催時間** 午前の部 9:30～11:30 午後の部 13:30～15:00

## ポップ教室・吉良分室

- 所在地** 吉良町吉田大切間17-3  
吉良保健センター2階(ポップ教室吉良分室)
- TEL** 32-1193
- 開催日** 月～金曜日(午前・午後)
- 開催時間** 午前の部 9:30～11:30 午後の部 13:30～15:00

## 西尾市内の子ども食堂一覧

西尾市内で活動している子ども食堂は次のとおりです。

令和8年2月1日現在

最新の開催状況などは、各子ども食堂にお問い合わせください。

### 西尾子ども食堂

- 開催場所 西尾市総合福祉センター内
- 開催日 毎月第3土曜日
- 問い合わせ先 前田(TEL 090-4193-9095)

### いっしき子ども食堂

- 開催場所 一色町公民館カフェいろのわ
- 開催日 不定期
- 問い合わせ先 鈴木(TEL 090-5618-2654)

### 西尾市 シルバー人材センター 子ども食堂ごえん

- 開催場所 ポートタウンミュ-1階
- 開催日 毎月第2土曜日
- 問い合わせ先 ごえん(TEL 0563-63-1026)  
水曜日から月曜日までの  
9:00~15:00

### ぶちの輪おてら横丁

- 開催場所 西尾市上町下屋敷47番地
- 開催日 毎月第3日曜日
- 問い合わせ先 平田(TEL 090-4164-7753)

### 子ども食堂ささとさん家

- 開催場所 もくもくダイニング咲々都ほか
- 開催日 毎月第4土曜日
- 問い合わせ先

咲々都(ささと) (TEL 0563-32-2830)  
(火曜日から土曜日までの9:00~11:30  
または14:00~16:00)

### 福地ふれあい食堂

- 開催場所 福地福祉会館
- 開催日 毎月第4日曜日
- 問い合わせ先 中村(TEL 090-2187-2414)

### つるしろ子ども食堂

- 開催場所 西尾市新屋敷町128番地
- 開催日 月1回
- 問い合わせ先 水野(TEL 070-1439-8058)

### いこいの広場りんりん

- 開催場所 西尾市徳永町東側39番地  
(浄名寺)
- 開催日 毎月第2土曜日
- 問い合わせ先 生天目(TEL 090-4195-5090)

### くまカフェ

- 開催場所 西尾市総合福祉センター内
- 開催日 毎月第2・第4土曜日
- 問い合わせ先 林(TEL 090-3968-0545)

### なごみ食堂

- 開催場所 寺津福祉会館
- 開催日 毎月第3水曜日
- 問い合わせ先 外山(TEL 090-6618-8079)

### ほっこり子ども食堂

- 開催場所 神谷内科整形外科内
- 開催日 毎月第4土曜日
- 問い合わせ先 津田(TEL 0563-73-4030)

### ゆるりなかのGO食堂

- 開催場所 中野郷住宅
- 開催日 毎月第4日曜日
- 問い合わせ先 細井(TEL 080-9727-8198)

子育て応援施設  
サービス

## 図書館

図書館(本館・分館)では、絵本の貸出しだけでなく、本と出会う楽しみや知る喜びを体験し、お子さんの心が豊かに育つことを願って、おはなし会・ブックスタート・おやこタイムなどを開催し、読書通帳も配布しています。詳しくは図書館ホームページをご覧ください。

### 西尾市立図書館

毎月23日は読書の日

- 所在地 亀沢町474
- TEL 56-6200
- 開館時間 9:00~19:00
- 休館日 ・月曜日(国民の祝日・休日の場合は開館) ・館内整理日  
・特別整理期間 ・年末年始(12月29日~1月3日)



### 一色学びの館(分館)

- 所在地 一色町一色東前新田8
- TEL 72-3880 開館時間 9:00~19:00
- 休館日 ・月曜日(国民の祝日・休日の場合は開館)  
・特別整理期間  
・年末年始(12月29日~1月3日)

### 吉良図書館(分館)

- 所在地 吉良町荻原大道通14-1
- TEL 32-3400 開館時間 9:00~18:00
- 休館日 ・月曜日(国民の祝日・休日の場合は開館)  
・特別整理期間 ・年末年始(12月29日~1月3日)

### 幡豆図書館(分館)

- 所在地 寺部町林添89-1
- TEL 62-6588 開館時間 9:00~18:00
- 休館日 ・月曜日(国民の祝日・休日の場合は開館)  
・特別整理期間 ・年末年始(12月29日~1月3日)

#### ▼配本所

図書館と同じように本を借りたり返却したりすることができます。他館の本を予約して取り寄せたり、他館で借りた本を返却したりすることができます。

- ・寺津・米津・福地・室場・三和(各ふれあいセンター)
- ・吉良児童館

#### ▼返却窓口

借りた本を窓口へ返却することができます。

- ・中央・八ツ面・矢田(各ふれあいセンター)

#### ▼予約本受取館

予約本の受け取りと借りた本を返却することができます。

- ・鶴城・西野町・横須賀(各ふれあいセンター)
- ・佐久島開発総合センター

#### ▼返却ポスト

借りた本をポストへ返却することができます。

- ・市役所(利用時間)24時間
- ・総合福祉センター・西尾勤労会館

# JAのこども共済



## 多くの方に選ばれています



妊娠中（出生予定日の140日前）から加入できます。

### ポイント1

学資金の受取は、進学時期に合わせた中学・高校・大学プランからお選びいただけます。

### ポイント2

高い貯蓄性と保障がバランスよく備わっていて、効率的に資金準備できます。

### ポイント3

ご契約者（親族）がもしものとき※1はその後の共済掛金はいただきません。

※共済掛金払込免除不担保特則を付加する場合があります。

### ポイント4

お子さま・お孫さまのために75歳までご契約いただけます。

（ご契約例）こども共済 学資金型（大学プラン）／0歳加入／22歳満期／18歳学資金支払開始・共済掛金払込終了／タイプ：基本型／ご契約者：お父さま30歳／主契約：共済金額300万円／特約：指定代理請求特約

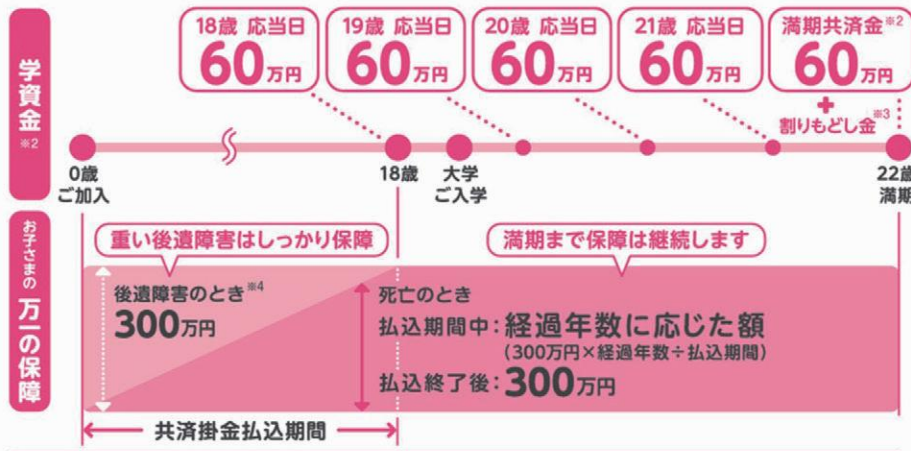

### 給付率（給付総額÷払込共済掛金総額）

このご契約例の場合	約 <b>110.1%</b> ※5
● 共済掛金（年払い・口座振替扱い）	151,281円
● 払込共済掛金総額	2,723,058円
● 給付総額	3,000,000円
このご契約例の共済掛金払込終了年齢を12歳とした場合	約 <b>115.6%</b> ※5
● 共済掛金（年払い・口座振替扱い）	216,222円
● 払込共済掛金総額	2,594,664円
● 給付総額	3,000,000円

(2026年4月現在)

※1「もしものとき」とは、死亡、所定の第1級後遺障害の状態、所定の重度要介護状態または災害による所定の第2級～第4級の後遺障害の状態になられたときをいいます。※2学資金・満期共済金のお受取りの時期は、お子さまの誕生日ではありません。ご契約のお申込みの際は、お子さまの誕生日と契約日にご留意のうえ、学資金支払開始年齢「17歳」または「18歳」をお選びください。※3割りもどし金の額は年度ごとに変動し、経済情勢などによっては0となる年度もあります。※4「後遺障害のとき」とは、所定の第1級後遺障害の状態または所定の重度要介護状態になられたときをいいます。※5給付率は、ご契約者・お子さまの契約日の年齢、学資金支払開始年齢など契約内容によって異なります。

●この資料は概要を説明したものです。ご検討にあたっては「重要事項説明書（契約概要）」を必ずご覧ください。また、ご契約の際には「重要事項説明書（注意喚起情報）」および「ご契約のしおり・約款」を必ずご覧ください。

**JA西三河**  
 共済部 〒445-0056  
 西尾市斉藤町上吹11番地1  
 ☎ 56-8811

西尾支店 ☎56-3186  
 平坂支店 ☎59-6115  
 平東支店 ☎59-6020  
 寺津支店 ☎59-6533  
 三和支店 ☎52-1011

室場支店 ☎52-1021  
 米中支店 ☎56-3980  
 西ノ町支店 ☎56-8131  
 北部支店 ☎54-2128  
 福地支店 ☎56-2195

一色西部支店 ☎72-8043  
 一色中部支店 ☎72-8188  
 一色東部支店 ☎72-8041  
 横須賀支店 ☎35-0511  
 荻原支店 ☎32-0072

吉田支店 ☎32-0030  
 幡豆支店 ☎62-2004

【26233315003】

# 西尾市内の保育園・幼稚園・認定こども園

西尾市内の保育園・幼稚園・認定こども園の情報を紹介します。

## ●西尾市内の保育園●

保育園は、保護者が働いているなどの理由で、家庭で保育ができない場合に保護者に代わって保育する児童福祉施設です。

通常保育時間：(平日・土曜日)8:00～16:00

○…一時保育実施 休…休日保育実施 病…病後児保育実施

校区	マップ	保育園名	定員(人)	保育年齢(入園年齢4/1現在の満年齢)	開園時間	所在地	TEL
西尾中	①	(私立)恵保育園 ㊟	210	6か月以上	7:00～18:30	未広町26番地	56-2606
	②	(公立)花ノ木保育園	260	6か月以上	7:30～18:30	今川町石橋8番地2	57-2373
	③	(私立)くさの実保育園 ㊟	90	生後57日以上	7:00～19:00	丁田町道東172番地	56-8301
鶴城中	④	(公立)ハツ面保育園 休	230	6か月以上	7:30～18:30	戸ヶ崎町豊美121番地1	57-3695
	⑤	(私立)KIRARA保育園 病	120	生後57日以上	7:30～19:30	中原町新道1番地	56-8810
	⑥	(公立)米津保育園	214	6か月以上	7:30～18:30	米津町天竺桂72番地1	57-3696
	⑦	(私立)にしのみち保育園 ㊟	243	6か月以上	7:30～19:00	上町下屋敷17番地10	57-3697
平坂中	⑧	(私立)平坂保育園	140	6か月以上	7:30～19:30	平坂町山崎17番地	59-5851
	⑨	(私立)なかばた保育園	151	生後57日以上	7:30～19:00	中畑二丁目34番地	59-6820
	⑩	(私立)矢田つぼみ保育園 休	130	生後57日以上	7:00～19:00	矢田一丁目6番地1	55-4400
寺津中	⑪	(公立)寺津保育園	201	1歳以上	7:30～18:30	寺津町十三塚39番地5	59-6439
	⑫	(公立)巨海保育園	78	6か月以上	7:30～18:30◆	巨海町宮岸10番地2	59-8590
東部中	⑬	(公立)三和保育園	179	6か月以上	7:30～18:30	米野町下野1番地1	52-1169
	⑭	(公立)室場保育園 ㊟	124	6か月以上	7:30～18:30	室町中屋敷95番地	52-1147
福地中	⑮	(私立)福地北部保育園 ㊟	172	6か月以上	7:00～19:00	細池町天神東11番地	57-3804
	⑯	(公立)福地南部保育園	186	6か月以上	7:30～18:30	斉藤町新田62番地	56-2286
一色中	⑰	(公立)一色保育園	162	6か月以上	7:30～19:00	一色町一色前新田200番地	72-1555
	⑱	(公立)一色西部保育園 ㊟	112	1歳以上	7:30～18:30◆	一色町治明東川田2番地1	72-8568
	⑲	(公立)一色南部保育園	129	6か月以上	7:30～18:30	一色町中外沢中大割21番地	72-8947
	⑳	(公立)一色東部保育園 ㊟	157	1歳以上	7:30～18:30◆	一色町野田堤外54番地	72-8567
	㉑	(公立)一色中部保育園	70	3歳以上	8:00～16:00◆	一色町一色下乾地85番地1	72-8358
吉良中	㉒	(公立)横須賀保育園	229	6か月以上	7:30～18:30	吉良町上横須賀宮腰162番地	35-0154
	㉓	(公立)白浜保育園 ㊟	101	6か月以上	7:30～18:30	吉良町白浜新田上七八1番地	32-0242
	㉔	(公立)津平保育園	89	6か月以上	7:30～19:00◆	吉良町津平下天神34番地	35-0456
	㉕	(公立)荻原保育園	105	3歳以上	7:30～18:30◆	吉良町荻原鳥帽子25番地	32-0324
	幡豆中	㉖	(公立)東幡豆保育園	103	1歳以上	7:30～18:30◆	東幡豆町中尾36番地
㉗		(公立)幡豆保育園	85	6か月以上	7:30～18:30◆	西幡豆町前田35番地	62-4302
㉘		(公立)見影保育園	82	1歳以上	7:30～19:00	西幡豆町北岡割1番地	62-3612
㉙		(公立)鳥羽保育園 ㊟	45	3歳以上	8:00～16:00◆	鳥羽町古新田16番地38	62-2375

●P27子育て施設マップ

### ●長時間保育について

長時間保育を利用される方は長時間保育料を負担していただきます。

#### ◎長時間保育料(月額)

3才以上児で保育標準時間に認定された方はA～Cコースが無料です。

Aコース 7:30～16:30……………1,000円

Bコース 7:30～17:30……………2,000円

Cコース 7:30～18:30……………3,000円

Dコース 7:00～19:30……………4,000円

### ●入園までのスケジュール (4月1日入園の保育園モデル)

① 就労証明等の提出、保育園入園申込を電子で行う(8月中旬頃)

② 3歳以上の面接(9月中旬～10月頃)

③ 保育園入園承諾書が届く(12月頃郵送)。

④ 健康診断、3歳児未満児の面接(2、3月頃)

⑤ 入園式(4月)※入園後に就労証明を再提出

### ●一時保育、休日保育、病後児保育について

園名の右横にマークが記載してある保育園で実施しています。

注)対象者が異なるため、次の内容を確認後、申し込んでください。

○:一時保育…市内在住の乳児～就学前児童

(実施している園によって異なります。)

休:休日保育…市内保育園在園中の児童

ハツ面保育園 矢田つぼみ保育園

6か月以上 57日以上

日曜 7:30～19:00 祝日 7:00～19:00

祝日 7:30～18:30 ※祝日保育のみ実施

病:病後児保育…市内在住の生後6か月～小学4年生までの児童  
(詳しい内容は、P26をご覧ください。)

問い合わせ先 保育課入園担当 TEL 65-2110

### ●共同保育について

一覧表の開園時間に◆がついている園では土曜日及び夏季希望保育期間中の8月13日・14日・15日の3日間は保育を行わず、別の園で共同保育を行います。

○巨海保育園の児童 ⇒ 寺津保育園 で共同保育

○津平保育園の児童 ⇒ 横須賀保育園で共同保育

○一色西部保育園の児童 ⇒ 一色南部保育園で共同保育

○荻原保育園の児童 ⇒ 白浜保育園 で共同保育

○一色東部、一色中部保育園の児童 ⇒ 一色保育園 で共同保育

○東幡豆保育園、幡豆保育園、鳥羽保育園の児童 ⇒ 見影保育園 で共同保育