

●西尾市内の幼稚園

西尾市内には、公立幼稚園が3か所、私立幼稚園が2か所あります。
幼稚園では、幼児の健全な心身の発達を促すように教育活動を行っています。

校区	マップ	種別	幼稚園名	定員(人)	通常保育時間	※利用料がかかります。	子育て支援	所在地	TEL
					預かり保育時間				
西尾中	①	公立	西尾幼稚園	225	8:30~14:30		○	錦城町162番地13	57-2401
					(預かり保育)14:30~16:30				
平坂中	②	公立	平坂幼稚園	255	8:30~14:30		○	楠村町北巴1番地1	59-6031
					(預かり保育)14:30~16:30				
鶴城中	③	公立	鶴城幼稚園	255	8:30~14:30		○	伊藤二丁目4番地1	56-3926
					(預かり保育)14:30~16:30				
東部中	④	私立	ながら幼稚園	290	8:30~15:00		○	上永良町井ノ下3番地	52-2231
					(延長保育)15:00~18:00				
一色中	⑤	私立	はずみやこ幼稚園	200	8:30~15:00		○	一色町大塚大坪56番地1	72-0860
					(延長保育)15:00~18:00				

※「子育て支援」では未就園児親子向けに園を開放しており、月1回親子で遊戯室などで遊ぶことができます。

●P27子育て施設マップ

その他

- ・発達に心配のある幼児の入園については、各園にご相談ください。
 - ・ながら幼稚園とはずみやこ幼稚園では、満3歳児保育や2歳児プレスクール[もも組、ひよこ組(一時預かり)]を行っています。
- 詳しい内容は、直接園へお問い合わせください。

(4月1日入園の公立幼稚園モデル)

入園までのスケジュール

- ①入園申込を電子で行う
- ②抽選日(9月下旬)※定員オーバーの場合
- ③面接(10月頃)
- ④健康診断(11月頃)
- ⑤入園の許可書が届く(1月上旬郵送)。

(公立幼稚園のモデル)

入園までできるといいね!

- ・オムツはなし
- ・靴の脱着
- ・通園かばんの脱着
- ・返事や会話の受け答え
- ・箸での食事
- ・着替え



問い合わせ先 保育課入園担当 TEL 65-2110 ※私立幼稚園については、園へ直接お問い合わせください。

●西尾市内の認定こども園

西尾市内には、認定こども園が6か所あります。認定こども園は、教育・保育を一体的に行う施設で、幼稚園と保育園の両方の良さを併せ持つ施設です。各施設に保育園コースと幼稚園コースがあり、通常保育時間が異なります。

校区	マップ	種別	園名	コース	定員	通常保育時間	保育年齢	所在地	TEL
西尾中	①	私立	幼保連携型認定こども園 西尾中央幼稚園	保育園コース	210	8:00~16:00	生後57日以上	永吉町633番地	54-4141
				幼稚園コース		8:45~14:30	3歳以上		
東部中	②	私立	幼保連携型認定こども園 miraiと〜ぶこども園	保育園コース	115	8:00~16:00	生後57日以上	貝吹町油ノ木61番地3	52-1516
				幼稚園コース		10:00~15:00	3歳以上		
鶴城中	③	私立	幼保連携型認定こども園 熊味こども園	保育園コース	180	8:00~16:00	生後43日以上	八ツ面町熊子山8番地	56-3377
				幼稚園コース		9:00~14:30	3歳以上		
鶴城中	④	私立	幼保連携型認定こども園 ユリアいぶんこども園	保育園コース	215	8:00~16:00	6か月以上	道光寺町天王下 30番地2	57-3798
				幼稚園コース		9:00~14:30	3歳以上		
平坂中	⑤	私立	幼保連携型認定こども園 矢田わくわくこども園	保育園コース	303	8:00~16:00	6か月以上	国森町郷蔵南52番地	65-0736
				幼稚園コース		9:30~15:00	3歳以上		
吉良中	⑥	私立	幼保連携型認定こども園 吉田みやこ認定こども園	保育園コース	135	8:00~16:00	6か月以上	吉良町吉田松木田 25番地	65-2371
				幼稚園コース		10:00~14:00	満3歳以上		

●P27子育て施設マップ

●保育園コースの長時間について

各園の開園時間内において、保育園と同様の長時間利用が可能です。

西尾中央幼稚園 …… 開園時間7:30~18:30
miraiと〜ぶこども園 …… 開園時間7:30~19:00
熊味こども園 …… 開園時間7:00~18:30
ユリアいぶんこども園 …… 開園時間7:30~19:00
矢田わくわくこども園 …… 開園時間7:00~18:30
吉田みやこ認定こども園 …… 開園時間7:30~18:30

●幼稚園コースの預かり保育について

西尾中央幼稚園 …… 14:30~16:30
miraiと〜ぶこども園 …… 園にご相談ください。
熊味こども園 …… 8:00~9:00、15:00~16:00
ユリアいぶんこども園 …… 8:00~9:00、15:00~16:00
矢田わくわくこども園 …… 7:00~9:00、15:00~17:00
吉田みやこ認定こども園 …… 7:30~9:00、教育時間終了~18:30

●入園までのスケジュール

保育園コース…●西尾市内の保育園 ●入園までのスケジュール(4月1日入園の保育園モデル)参照
幼稚園コース…●西尾市内の幼稚園 ●入園までのスケジュール参照

問い合わせ先 保育課入園担当 TEL 65-2110 ※幼稚園コースについては、園へ直接お問い合わせください。

Angel

エンゼル
こどもクリニック

小児科

エンゼルこどもクリニック

小児科・アレルギー科・小児血液内科

アレルギーの診療に特化し、治すことだけを目指すのではなく、上手に付き合っていけるようサポートいたします。専門の医師がお子さまの症状に合わせて、幅広く対応いたします。



愛知県碧南市沢渡町92

駐車場あり

☎0566-45-2525



HPはこちら

院長

日本小児科学会 小児科専門医
日本アレルギー学会 アレルギー専門医
日本血液学会 血液専門医

山路 和孝



非常勤

森 啓允 (心臓担当)

非常勤

日本小児科学会 小児科専門医
日本小児神経学会 小児神経専門医
公認心理師

中村 有里 (発達担当)

非常勤

日本小児科学会 小児科専門医
増田 雄 (消化器科担当)



大切な子どもたちの
笑顔のために

エンゼルデンタルクリニック

一般歯科・小児歯科・矯正歯科

2F 病児保育

1F 歯科

寄せられる
お悩み



歯科が苦手

過去に歯科治療で痛い怖い思いをした

子どものペースに合わせてほしい

お子さまはもちろんのこと、ご家族みなさままで通っていただけるよう丁寧な説明、一人ひとりに寄り添った診療を心がけております。その他にも、むし歯にならないよう予防にも力を入れ、お子さまの言語訓練については小児科と連携しサポートを行います。

院長

山路 歩

愛知県碧南市沢渡町84
(エンゼル子どもクリニック 向い)

☎0566-70-8787



HPはこちら



エンゼルデンタル
クリニックの
2階にあります。

事前
予約制

病児保育アンジュ

ご家族の仕事の事情や病気で、自宅療養が難しい場合に、代わりに看護・保育する施設です。少人数制で、お子さま、ご家族に寄り添いみなさまをサポートできるよう努めてまいります。



こども誰でも通園制度

「こども誰でも通園制度」は、保育所等に通っていない未就園のお子さんを対象に、保護者の就労状況にかかわらず、月10時間の枠内で利用できる制度です。

家庭では得られない様々な経験を通じて子どもの育ちを応援することを主な目的としています。

実施園	室場保育園	一色西部保育園
対象者	生後6か月から満3歳まで	満1歳から満3歳まで
利用定員	2人	
保育時間	9:00～11:00 / 13:30～15:30	
利用料	600円(1時間あたり300円)	
申込方法	事前に利用者申請及び、利用を希望する園での面談が必要です。申込はホームページからお願いします。 ※手続きは、国が提供する「こども誰でも通園制度 総合支援システム」からオンラインで行います。 インターネット接続環境が無い場合は、保育課へお問い合わせください。	

一時保育、休日保育、病後児・病児保育

西尾市では、休日にお仕事をしている保護者のために、日曜日または祝日に保育するサービスや、突然の用事や育児疲れ、求職活動などで一時的あるいは特定期間に限り保育するサービスがあります。

一時保育

実施園	くさの実	熊味こども園	恵	福地北部	室場	白浜	吉田みやこ	にしのまち	はずみやこ	一色西部	一色東部	鳥羽
対象者	生後57日以上～	生後3か月以上～	生後6か月以上～			10か月以上～		満1歳～				
保育時間	(平日)8:00～16:00 (土曜)8:00～12:00 ※日曜日、祝日、年末年始(12/29～1/3)は保育しません。 (鳥羽・はずみやこ・一色西部・一色東部・吉田みやこは土曜日・日曜日・祝日・年末年始(12/29～1/3)は保育しません。) ※一色東部及び白浜保育園は、月～金は18:00までの延長保育があります。											
保育期間	3歳未満児…1か月19日以内 3歳以上児…1か月14日以内											
利用料	3歳未満児…2,000円/1日、3歳以上児…1,000円/1日 ※8時間に満たない保育の場合も利用料は時間計算しません。一色東部及び白浜保育園で延長保育実施。 3歳未満児…300円/時、3歳以上児…200円/時(1日300円程度の給食は自己負担です)。 ※年齢は4月1日現在の満年齢											
申込方法	【公立園】利用月の前月15日までに、利用希望の実施園へ申込書を提出してください。 【私立園】園によって申込方法・期日が異なります。詳細は各園にご確認ください。											

子育て応援施設・サービス

休日保育

実施園	八ツ面保育園	矢田つぼみ保育園
対象者	生後6か月以上の児童	生後57日以上児童
	保護者の就労等の事情により、日曜日又は祝日に家庭で保育が受けられない児童※市内の保育園に在園中の児童に限りです。	
保育時間	日曜 7:30～19:00 祝日 7:30～18:30	祝日 7:00～19:00 ※祝日保育のみ実施
	※年末年始(12/29～1/3)は、保育しません。	
利用料	利用料はかかりません。ただし、日曜日に利用をした場合平日に利用日数分の欠席をする必要があります。	
申込方法	①HPより利用登録をしてください。②利用月の前月10日までに、利用登録の申込完了通知より電子申請をしてください。	
その他	利用日は、休日保育の実施園へ送迎してください。給食・おやつは園で用意しますが、水筒は持参してください。 利用定員を超えて申し込みがある場合、保育を利用できないことがあります。	

病後児保育

実施施設	KIRARA保育園「病後児保育室 きらら」
対象者	市内在住の生後6か月～小学校4年生までの児童
保育時間	平日8:00～18:00 ※土・日曜日、祝日、年末年始は(12/29～1/3)保育しません。
利用料	2,000円/1日(1日300円程度の給食、おやつ代は自己負担です。)
利用期間	原則として連続7日以内で、医師が必要と判断した期間
登録方法	①事前に登録してください。登録はいつでもできます(登録書は西尾市役所保育課、西尾市内の保育園、幼稚園でお渡します。西尾市HPからもダウンロードできます)。 ②保育園・幼稚園に所属しているお子さんは所属施設へ、それ以外のお子さんは、直接KIRARA保育園「病後児保育室 きらら」または保育課へ登録書を提出してください。
利用方法	病後児保育利用申込書にて利用予約を連絡し、医師が作成した西尾市病後児保育医師連絡票(300円負担)を提出してください。
連絡先	KIRARA保育園「病後児保育室 きらら」 TEL 56-8810 FAX 56-9927

● 病児保育 ●

実施施設	にじいろほいくえん(認可外保育施設)	りこ助産院(認可外保育施設)
対象者	生後6か月～小学校4年生までの児童	
保育時間	平日8:00～17:15 ※土、日曜日・祝日・年末年始(12/30～1/3)は保育しません。	
利用料	2,300円～2,500円/1日(給食・おやつ代込) ※利用者状況により変更します。詳細は直接施設へお問い合わせください。	2000円～2500円/1日(給食・おやつ代はオプション 300円/食) ※利用者の状況により変更します。詳細は直接施設へお問い合わせください。
登録方法	事前登録が必要です。利用を希望する方は、当施設に登録するための来園日時を相談し、直接登録してください。	事前の登録が必要です。利用を希望する方は、当施設に登録するための来園日時を相談し、直接登録してください。
利用方法・その他	市の委託事業ではありません。詳細は、にじいろほいくえんのHPをご覧ください。か、直接施設へお尋ねください。	市のHPをご覧ください。か、りこ助産院のHPをご覧ください。
連絡先	にじいろほいくえん 病児保育室 TEL 080-3670-6392	りこ助産院 TEL 0563-77-7146

子育て施設マップ

市内の地域子育て支援センター、保育園、幼稚園、認定こども園の場所を示したマップです。
各施設の番号は19～22ページと24～25、35ページに記載しています。

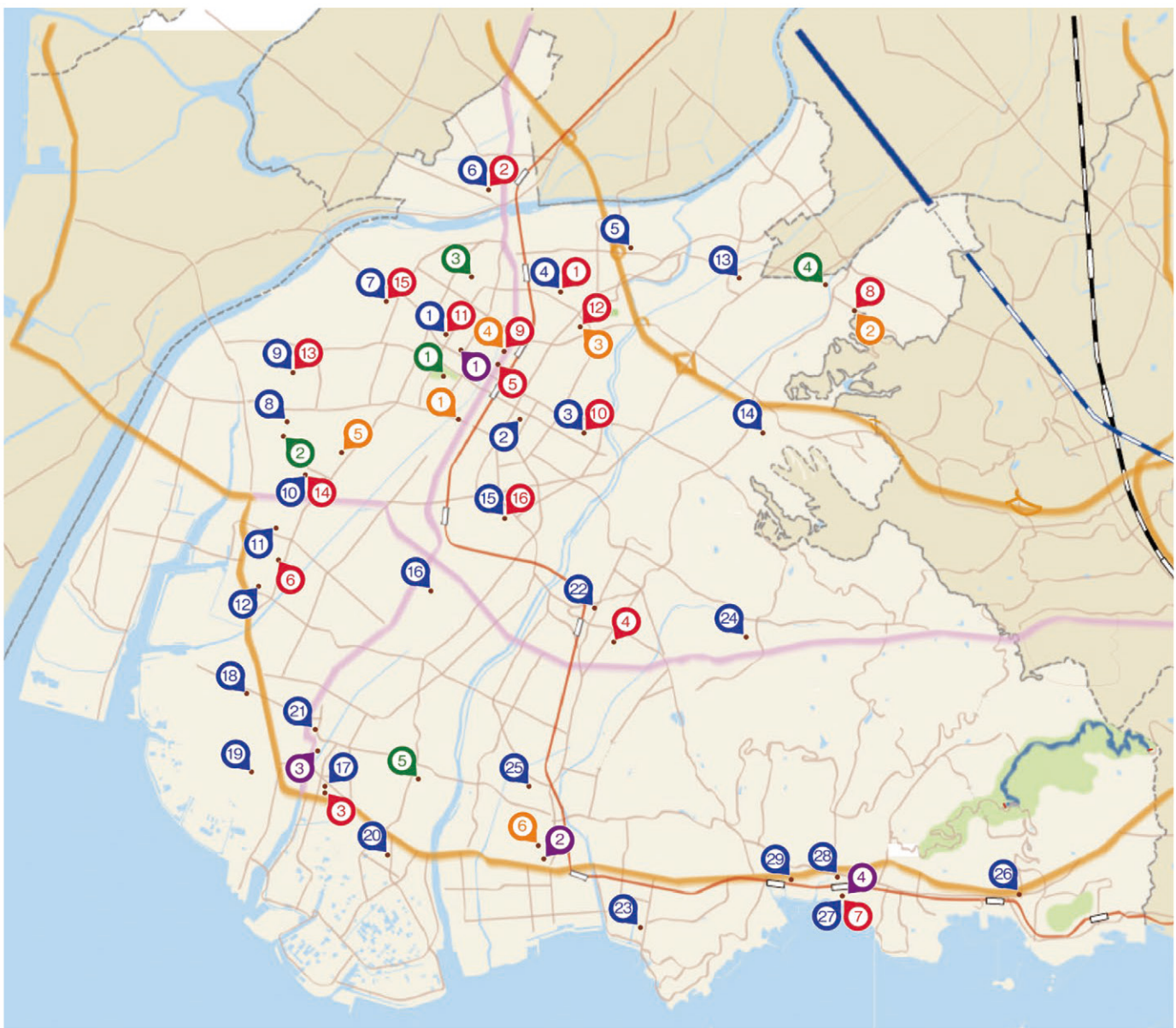

子育て
サービス
子育て
支援施設

● 地域子育て支援センター ● 保育園 ● 幼稚園 ● 認定こども園 ● 児童館

保育園・幼稚園・認定こども園のサークルに遊びに行こう♪

西尾市では、次の11か所の公・私立保育園、幼稚園、認定こども園で、未就園児とその保護者を対象にサークル活動などを実施しています。

各園では、楽しんで子育てができるように相談に乗ったり、地域の子どもへの遊び場を提供したりするなど、保護者同士の情報交換などの交流を通じて、リフレッシュしていただけます。

● 保育園のサークルの紹介 ●

鶴城中学校区 **KIRARA保育園** (保育園の行事に参加しよう)

- 日時** KIRARA保育園HPに記載
- 対象者** 入園前のお子さんとその保護者
- 連絡先** 56-8810
- 予約** 要予約
- 内容** 園のイベント・行事に参加しませんか？
詳細はHPをご覧ください。(随時更新します)
<https://kirara-hoikuen-nishio.com>



東部中学校区 **室場保育園(ちびっこサークル)**

- 日時** 6月～3月(11月はお休み)
10:00～11:00
- 対象者** 入園前のお子さんとその保護者
- 連絡先** 52-1147
- 予約** 不要(内容によって要予約)
- 内容** 親子でふれあいながら楽しく遊びます。
保護者同士の交流の場にもなっています。
※「ちびっこサークル」の日程表があります。

西尾中学校区 **花ノ木保育園(はなのきサークル)**

- 日時** 6月～2月(11月・12月はお休み)
10:00～11:00
- 対象者** 入園前のお子さんとその保護者
- 連絡先** 57-2373
- 予約** 不要(内容によって要予約)
- 内容** 親子でふれあいながら楽しく遊びます。
保護者同士の交流の場にもなっています。
※「はなのきサークル」の日程表があります。

寺津中学校区 **寺津保育園(こっこサークル)**

- 日時** 6月～2月(園行事によりお休みの月あり)
10:00～11:00
- 対象者** 入園前のお子さんとその保護者
- 連絡先** 59-6439
- 予約** 要予約
- 内容** 親子でふれあいながら、楽しく遊びます。
保護者同士の交流の場にもなっています。
※「こっこサークル」の日程表があります。

一色、吉良、幡豆中学校区の保育園では、おおむね第2・4週に園庭開放をしています。
詳しくは各保育園にお問い合わせください。

● 幼稚園のサークルの紹介 ●

西尾中学校区 **西尾幼稚園(ひよこクラブ)**

- 日時** 月1回 10:00～11:30
- 対象者** 入園前のお子さんとその保護者
- 連絡先** 57-2401
- 予約** 不要
- 内容** 好きな遊び、季節に合わせた遊び、紙芝居、
手遊び、園児の発表、体操など
- 持ち物** 水筒・ハンカチ・ティッシュ

平坂中学校区 **平坂幼稚園(平坂ひよこクラブ)**

- 日時** 月1回 10:00～11:30
- 対象者** 入園前のお子さんとその保護者
- 連絡先** 59-6031
- 予約** 不要
- 内容** 季節の遊び、手遊び、紙芝居、歌、体操、
園児の発表、好きな遊びなど
- 持ち物** 水筒・ハンカチ・ティッシュ

鶴城中学校区 **鶴城幼稚園(にこにこルーム)**

- 日時** 月1回 10:00～11:30
- 対象者** 入園前のお子さんとその保護者
- 連絡先** 56-3926
- 予約** 不要
- 内容** 季節の遊び、好きな遊び、手遊び、紙芝居、
歌、体操、造形遊びなど
- 持ち物** 水筒・ハンカチ・ティッシュ

**一色中学校区
はずみやこ幼稚園(にっこりほっこの会)**

- 日時** 12回 10:00~10:40
- 対象者** 1歳児から入園前のお子さんとその保護者
- 連絡先** 72-0860
- 予約** LINE登録制
園にお問い合わせください。
- 費用** 不要
- 内容** 親子で楽しい体操、歌、手遊び、リズム遊び、造形遊び、サーキット遊びなどを楽しみましょう。
- 子育て相談** 事前予約でも、当日直接でも受け付けます。



**東部中学校区
ながら幼稚園(クローバーの会)**

- 日時** 12回 10:00~10:40
- 対象者** 1歳児から入園前のお子さんとその保護者
- 連絡先** 52-2231
- 予約** LINE登録制
園にお問い合わせください。
- 費用** 不要
- 内容** 親子で楽しい体操、歌、手遊び、リズム遊び、造形遊び、サーキット遊びなどを楽しみましょう。
- 子育て相談** 事前予約でも、当日直接でも受け付けます。



● **認定こども園のサークルの紹介** ●

**西尾中学校区
幼保連携型認定こども園 西尾中央幼稚園(キンダークラブ)**

- 日時** 月1回 水曜日 10:30~11:30
(年間予定はHPをご覧ください。)
- 対象者** 入園前のお子さんとその保護者
- 連絡先** 54-4141
- 予約** 要予約
- 内容** コンサート、リトミック、消防署見学、夏祭りごっこ、季節の製作など
- その他** 子育て支援室開放(水 10:00~12:00)予約不要
親子自由遊び、子育て相談にご利用いただけます。
※詳細はホームページをご覧ください。

**平坂中学校区
幼保連携型認定こども園
矢田わくわくこども園(わくわくルーム)**

- 日時** 月1回
(日程については、直接お問い合わせください。)
10:00~11:00
- 対象者** 入園前のお子さんとその保護者
- 連絡先** 65-0736
- 予約** 要予約
- 内容** 親子でふれあいながら、楽しく遊びます。保護者同士の交流の場、子育て相談に、ご利用いただけます。

子育て
サービス
子育て
応援施設

おむつ替え・授乳・搾乳 赤ちゃんの駅「あかちゃんケアスペースにこっと」

市では、乳幼児及び保護者が外出中に、安心しておむつ替えや授乳・搾乳が行える場所を**赤ちゃんの駅「あかちゃんケアスペースにこっと」**として登録しています。お出かけの際に、お気軽にご利用ください。

登録した商業施設等には、目印となるステッカー、ロゴマークを施設の出入口に掲示しています。

- 利用対象者** 外出時に、おむつ替えや授乳・搾乳スペースの利用を希望する方
- 利用できるスペース** (1.2.3のいずれか)
1.授乳可能な専用室またはカーテンなどで仕切られたスペース
2.おむつ交換台やベビーベッドなどを備えたスペース(トイレに併設を含む)
3.専用スペースは無いが、お申し出により公共施設の空室などを提供
※利用できるスペースにより、ロゴマークの表示に違いがあります。
- 利用上の注意** 各施設によって、設備の状況や利用の条件が異なるため、利用の際には、各施設の管理者の指示に従いルールやマナーを守ってご利用ください。また、使用済のおむつ等は原則として、お持ち帰りください。
- 登録施設** 登録施設一覧表は市ホームページの子育て支援から赤ちゃんの駅「あかちゃんケアスペースにこっと」をご覧ください。
- 問い合わせ先** 家庭児童支援課 TEL 56-3113



市の公共施設のロゴマーク



商業施設等のステッカー

移動式赤ちゃんの駅(テント式)をご利用ください

市ではおむつ交換や授乳・搾乳を行うためのスペースとして「移動式赤ちゃんの駅」を市内で開催されるイベントに貸し出しています。写真のテントを見かけたらぜひご利用ください!

- 問い合わせ先** 家庭児童支援課 TEL 56-3113



子育てサークルの紹介

市内で定期的に活動し、広く参加者を募集している子育てサークルを紹介します。

お子さんにあったサークルを見つけるのにお役立てください。

見学及び参加希望の方は各サークルへ直接電話・メールしてください。

なお、市内には他にもふれあいセンターなどで活動している自主サークルもあります。

にこにこサークル

- 対象** 未就園のお子さんとその保護者
- 活動場所** 一色公民館
- 活動日** 7月～4月 火曜日(月3回)
- 活動時間** 10:00～11:30 **会費** 500円/回
- 連絡先** LINE公式アカウントID @041cxexj
- 内容** 親子ふれあい遊び、手遊び、季節の行事や工作など様々な体験を通じて親子の絆を深めます。また、交流おやつタイムで地域の友達作りをしましょう。下の子ども参加可。

にこぶちサークル

- 対象** 0か月～よちよち歩きのベビーとママ
- 活動場所** 一色公民館 **活動日** 6月～4月 火曜日(月3回)
- 活動時間** 11:45～12:45 **会費** 200円/回
- 連絡先** LINE公式アカウントID @041cxexj
- 内容** 三種類のベビーマッサージを中心に体遊び、リズム遊びなどを通じて親子の距離を縮めます。にこにこサークルとの合同行事もあり季節の行事が楽しめます。地域のお友達を作り孤育を防ぎます。

色えんぴつの会

- 対象** 障害のあるお子さんとその家族(兄弟・姉妹も可)
- 活動場所** 寺津ふれあいセンター
- 活動日** 毎月1回 日曜日(または土曜日)
- 活動時間** 13:30～15:30 **会費** 200円/回(1家族)
- 連絡先** 090-9176-6516
- 内容** 和太鼓・ボールプール・バランスボールや持ち寄りのおもちゃなどを使い自由に遊んでいます。気軽に遊びに行く感覚の会です。障害のあるお子さんのお母さん！一緒に遊ばせてみませんか？先輩ママやボランティアさんが待っています。

多文化子育てサークル「クローバー」

- 対象** 0歳から3歳までのお子さんとその保護者
- 活動場所** ぎら市民交流センター
- 活動日** 毎月第2日曜日
- 活動時間** 10:00～12:00 **会費** なし(当面の間)
- 連絡先** 090-3455-8764(高木)
- 内容** 国籍は違っても、子育ての悩みや心配事は同じ。子どもは日に日に大きくなっていきます。みんなで話しながら、子育てをしませんか？お子さんもグローバルな感覚が身につきますよ！

ふわりサロン

- 対象** 妊娠中～未就学の子どものもととその保護者
- 活動場所** 矢田地区
- 活動日** 月1～2回程度
- 活動時間** 10:00～12:00 **会費** 500円/1回
- 連絡先** 09nn129@gmail.com(國廣)
- 内容** 赤ちゃんとママのためのベビーマッサージ、赤ちゃんの体のお話、カメラ講座、知育遊びなどやりたいことをカタチにしていきます。ママたちが気軽に集い、話せる場所です^^気軽にご連絡ください。

●子育てサークルの情報を募集

市内で活動している子育てサークルの情報を募集しています。市ホームページや子育て支援センターなどで情報提供します。

- 対象** 市内を活動拠点に定期的に活動し、広く会員を募集している子育てサークル。営利・政治・宗教目的でないこと。
- 提出方法** 家庭児童支援課窓口や市ホームページ「子育てサークル」にある情報提供書を家庭児童支援課にお持ちいただくかファックスまたはメールで提出してください。

問い合わせ先 家庭児童支援課 TEL 65-2179

さくらんぼクラブ

多胎児親子、多胎児妊娠中の妊婦が情報交換や交流をします。

- 利用対象者** 多胎児の親子、多胎児妊娠中の妊婦
- 会場** 西尾市保健センター
- 内容** 保護者同士の交流、自由遊び
- 予約方法** にしMOまたは電話
- 開催日** 月1回 10:00～11:15
- 問い合わせ先** 西尾市保健センター TEL 57-0661

産後ケア事業

産後のお母さんと赤ちゃんが、指定の病院や助産所で宿泊や通所、訪問により、授乳指導や育児支援などを受けられます。

- 利用対象者** 産後1年未満で助産師からの心理的ケアや育児指導を希望する方
- 利用料** あり。詳細は、西尾市保健センターにご連絡ください。
- 利用方法** 事前に申し込みが必要です。
- 問い合わせ先** 西尾市保健センター TEL 57-0661

家庭訪問型子育て支援事業(ホームスタート)

妊婦や乳幼児がいる家庭に、専門の研修を受けた地域の子育て経験者が、週に1回2時間程度訪問し、「傾聴」(親の気持ちを受け止めて話を聴くこと)と「協働」(親と一緒に家事や育児、外出などをすること)をします。

- 対象家庭** 妊娠や未就学児の子育てに不安を持ち、支援を希望する家庭(対象家庭に係る利用料は無料)
- 申込・問い合わせ先** ホームスタートにしお TEL 080-9880-9179 E-mail:home.start.nishio@gmail.com

児童クラブ

目的: 就労等により昼間、保護者がいない家庭の児童に対し、放課後の安心で安全に過ごす場所を提供します。

対象者: 市内在住の小学校1年生から小学校6年生までの児童

保育時間: 学校がある日 …………… 授業終了後～18:00

土曜日 …………… 8:00～18:00

代休日・春・夏・冬休み…8:00～18:00

※希望者のみ早朝保育(7:30から)、延長保育(19:00まで)があります。

休日: 日曜日、祝日、年末年始

※土曜日は一部の児童クラブを休日としています。詳細はお問い合わせください。

保育料(月額): 通年入会=通常 5,000円、7月 8,000円、8月 9,500円

短期入会=春休み 4,750円、夏休み 14,500円、冬休み 2,850円

早朝保育料 500円、延長保育料 500円、別途おやつ代が必要です。

※同一世帯で2人以上の児童が同時に利用する場合、2人目以降は半額(早朝・延長保育料、おやつ代は除く)

●児童クラブ一覧●

小学校区	児童クラブ名	場所	TEL
西尾小学校	西小児童クラブ	西尾小学校内	080-6502-8377
花ノ木小学校	花ノ木児童クラブ	花ノ木小学校内	080-6502-8381
八ツ面小学校	八ツ面児童クラブ	八ツ面小学校内	080-6502-8636
鶴城小学校	鶴城児童クラブ	鶴城小学校内	080-6502-8661
西野町小学校	くすの木児童クラブ	西野町小学校内	080-6502-8685
米津小学校	米津児童クラブ	米津小学校内	080-6502-8696
中畑小学校	中畑児童クラブ	中畑小学校隣	080-6502-8731
平坂小学校	平坂児童クラブ	平坂小学校内	080-6502-8735
矢田小学校	あすなる児童クラブ	矢田小学校内	080-6502-8744
	矢田児童クラブ	矢田小学校隣	-
寺津小学校	しおかぜ児童クラブ	寺津小学校内	080-6502-8765
福地南部小学校	福地南部児童クラブ	福地南部小学校内	080-6502-8785
福地北部小学校	ホクホク児童クラブ	福地北部小学校内	080-6502-8818
室場小学校	室場児童クラブ	室場小学校内	080-6502-8809
三和小学校	みつわ児童クラブ	三和小学校内	080-6502-8825
一色中部小学校	一色中部児童クラブ	一色中部小学校内	080-6545-0052
一色東部小学校	一色東部児童クラブ	一色東部小学校内	080-6544-9114
一色西部小学校	一色西部児童クラブ	一色西部小学校内	080-6544-9796
一色南部小学校	一色南部児童クラブ	一色南部小学校内	080-6544-9797
横須賀小学校	よこすか児童クラブ	横須賀小学校内	080-6544-9798
津平小学校	つひら児童クラブ	津平小学校内	080-6544-9645
荻原小学校	おぎわら児童クラブ	荻原小学校内	080-6544-9646
吉田小学校	きらっこクラブ	西尾市吉良保健センター内	080-6544-9647
白浜小学校	しらはま児童クラブ	白浜小学校内	080-6544-9328
幡豆小学校	はずっ子クラブ	幡豆小学校内	080-6544-9329
東幡豆小学校	はずっ子クラブ東	東幡豆小学校内	080-6544-9330



子育て
サービス
子育て
支援施設

問い合わせ先 子育て支援課子ども政策担当 TEL 65-2108

◎民間児童クラブ

・せんねん村キッズクラブ

対象: 花ノ木小学校区

場所: 矢曾根町

問い合わせ先 TEL 53-5553

・西尾ゆめの杜^{もり} 児童クラブ

対象: 西尾・花ノ木・中畑・平坂小学校区

場所: 山下町

問い合わせ先 TEL 070-9230-9181

・Finder house(ファインダーハウス)

対象: 特になし

場所: 米津町

問い合わせ先 TEL 090-6356-2306

ファミリー・サポート・センター

地域の中で、『子育ての手助けをしてほしい人（依頼会員）』と『子育てのお手伝いができる人（援助会員）』とが会員となり、ファミリー・サポート・センターの仲介により会員が子育ての相互援助活動を有償で行う組織です。

所在地 花ノ木町2丁目1（総合福祉センター5階）

TEL 57-5007 FAX 57-5040

メール famisapo@city.nishio.lg.jp（受信専用）

受付時間 8:30～17:00
（土・日曜日・祝日・休日・12/29～1/3は除く）

依頼会員登録会 毎月開催（要予約） 10:30～12:00

●どんな時に使えるの？

- ・美容院に行く間、預かってくれないかしら…。
- ・いつもみてくれる家族に旅行の予定が入ってしまって…。
- ・自分の洋服をゆっくり買い物したいんだけど…。
- ・出産後しばらくの間、上の子の幼稚園送迎を頼みたい。
- ・出産後で外出できないので、上の子の遊び相手になってほしい。
- ・上の子の園行事、学校行事の時に下の子を預かってほしい。

会員同士で支え合います

育児の援助を受けたい人と行いたい人をファミリー・サポート・センターが仲介します

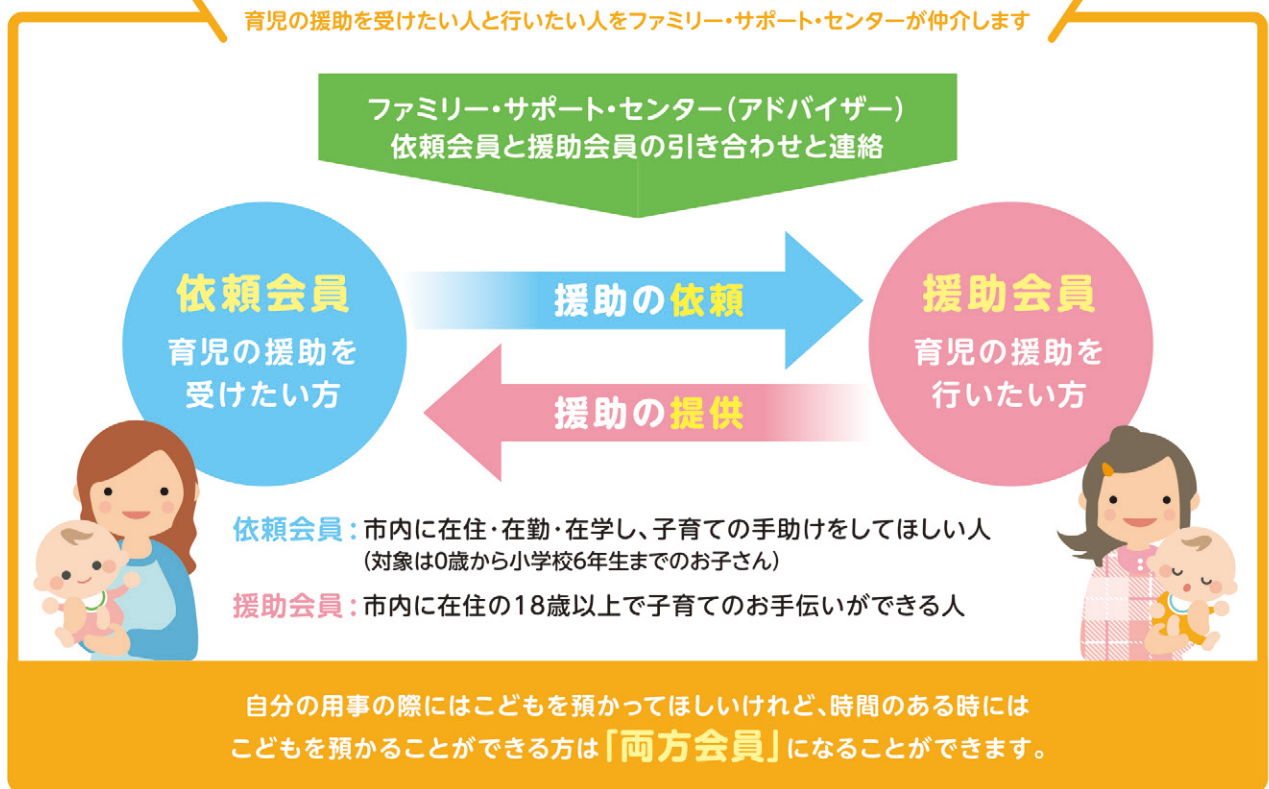

子育て応援施設・サービス

●会員になるには…登録に関わる費用・年会費・入会金は不要です●

- ① 入会申込書に記入します。その際に会員証用の写真を撮影します。※会員登録に必要なもの…身分証明書
- ② 活動内容やシステムの説明。会員証発行。※援助・両方会員を希望する方は講習会を受講後に発行します。



●講習会とは？●

援助・両方会員に必要な育児に役立つ知識を学べる講習会を年数回開催しています（託児あり）。

▲申込はこちら

講習内容

保育の心、心の発達とその問題、身体の発育と病気、小児看護の基礎知識、安全・事故、こどもの世話、こどもの遊び、こどもの栄養と食生活、緊急救命講習、事業を円滑に進めるために

●活動はどんなふうに行われるの？(ファミリー・サポート・センターの仕組み)●

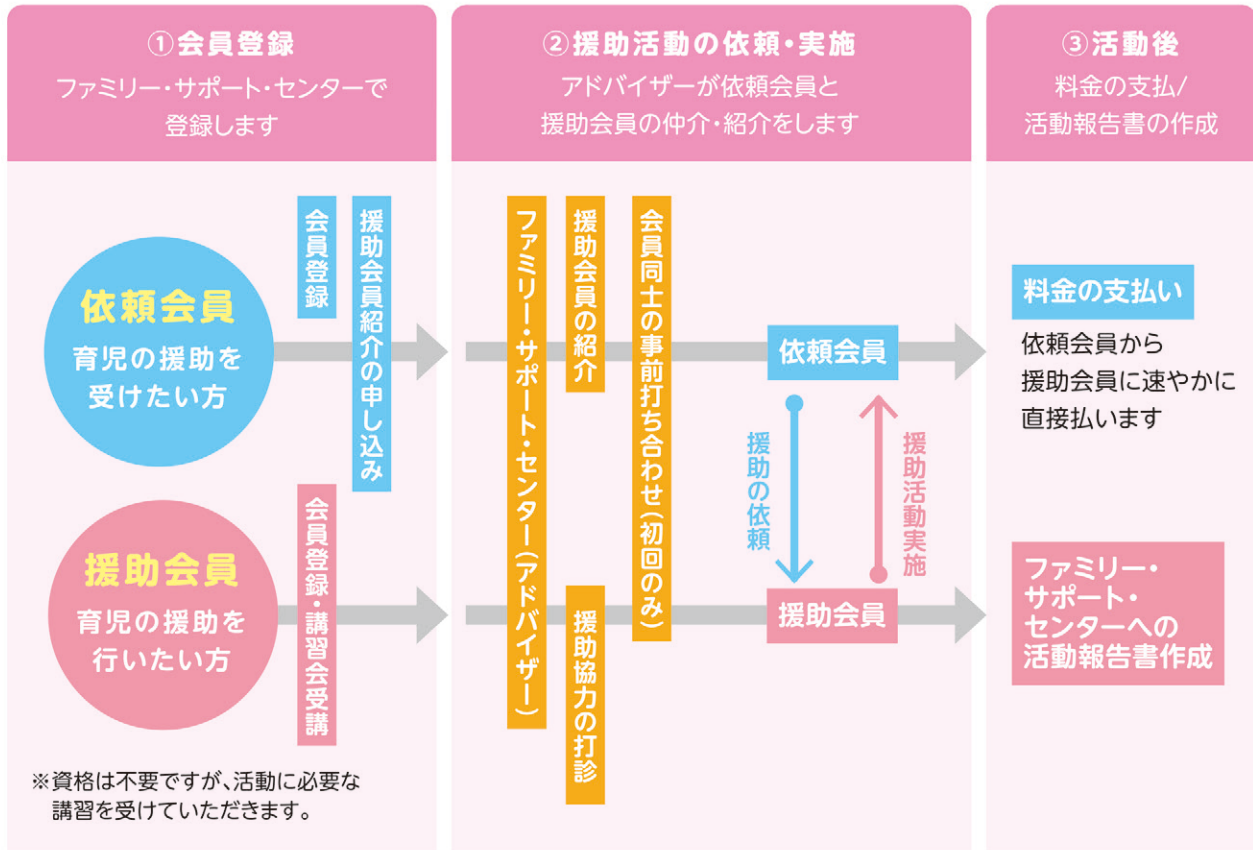

ご依頼の内容によってはご希望に添えない場合もあります。また、お引き受けした活動に関しましても援助会員の状況により変更やキャンセルとさせていただく場合もあります。

●利用料金(お子さん1人につき1時間当たり)●

	平日	土・日曜日・祝日・休日・12/29～1/3
7:00～19:00	700円	800円
上記以外の時間	800円	900円

※活動時間は6:00～22:00です。
※その他実費がかかることがあります。
※同じ援助会員にきょうだい同時にお願いするときは、2人目からは半額になります。

※原則として、以下の場合は援助活動を行うことができません。

- ・病気のお子さん
- ・投薬の必要なお子さん
- ・家事など

●子育て支援の充実を図ることを目的に、利用料の一部を補助します。

対象…市内在住の依頼会員・両方会員で次のいずれかの世帯

- ・生活保護を受けている世帯
- ・市町村民税非課税世帯
- ・児童扶養手当受給世帯
- ・小学校就学前の多胎児を養育する世帯



子どもの遊び場

近くの遊び場

遊び場として公園や児童遊園、ちびっ子広場があります。

木陰がなかったり、神社やお寺などに併設したりする場合がありますので、帽子・お茶・虫除けは必需品です。

● 児童遊園とちびっ子広場 ●

中学校区	児童遊園	ちびっ子広場
鶴城	4	10
西尾	5	5
平坂	7	15
寺津	2	2
東部	8	9

中学校区	児童遊園	ちびっ子広場
福地	9	0
一色	9	9
吉良	1	7
幡豆	0	10
計	45	67

※児童遊園・ちびっ子広場の設置場所は、市ホームページで、ご確認ください。(http://www.city.nishio.aichi.jp)

● 公園 ●

中学校区	施設名	場所	トイレ
鶴城	桜町公園	桜町2丁目	×
	緑町公園	緑町1丁目	○
	戸ヶ崎1号公園	戸ヶ崎五丁目	○
	戸ヶ崎2号公園	戸ヶ崎四丁目	○
	戸ヶ崎3号公園	戸ヶ崎二丁目	○
	伊藤1号公園	伊藤二丁目	○
	伊藤2号公園	伊藤一丁目	○
	伊藤3号公園	伊藤五丁目	○
	米津1号公園	米津町蔵屋敷	○
	米津公園	米津町天竺桂	○
	南中根緑地	南中根町長仙	×
	鶴城1号公園	鶴城町丘	○
	鶴城公園	亀沢町	○
	戸ヶ崎公園	戸ヶ崎三丁目	○
	八ツ面山公園	八ツ面町麓	○
	古川緑地	志籠谷町上川成	○
	矢作川西尾緑地	上町西新開	○
	法光寺緑地	法光寺町流	○
	法光寺緩衝緑地	法光寺町宮前	×
	徳次公園	徳次町上十五夜	○
にしのま茶公園	上町丸山	○	
西尾	住崎1号公園	住崎二丁目	○
	住崎2号公園	住崎一丁目	○
	住崎3号公園	住崎三丁目	○
	永吉公園	永吉三丁目	○
	今川公園	今川町東大城	○
	龍神ひろば	高砂町	○
	井桁屋公園	幸町	○
	西尾公園	山下町泡原	○
平坂	富山公園	富山一丁目	○
	吉山公園	平坂吉山一丁目	○
	田貫公園	田貫一丁目	○
	中畑緑地	中畑町二割	○
	中畑公園	中畑一丁目	○

中学校区	施設名	場所	トイレ
平坂	矢田公園	矢田一丁目	○
	羽塚公園	羽塚町本郷	○
	羽塚1号公園	羽塚西ノ山一丁目	○
	西山公園	田貫五丁目	○
	国森公園	国森町一丁目	○
	平坂北部公園	平坂町家下	×
	上矢田北部緑地	上矢田町明伝	×
	寺津	寺津1号公園	寺津一丁目
寺津2号公園		寺津二丁目	○
寺津3号公園		寺津三丁目	○
みなとまち緑地		港町	○
寺津緑地		寺津四丁目	○
みなとまち1号緑地		港町	○
寺津4号公園		寺津町美之掛	○
東部		西尾市スポーツ公園	小島町大郷
	善明緑地	善明町一本松	○
	岡島緑地	岡島町郷西	○
	岡ノ山遊ばっ茶広場	小島町岡ノ山	○
福地	古川右岸1号緑地	天竹町川新田	○
一色	一色平和公園	一色町前野新田	×
	一色海浜公園	一色町坂田新田冲向	○
	一色地域文化広場	一色町一色東前新田	○
吉良	大塚松木島公園	一色町大塚古川	○
	シーサイド公園	吉良町吉田東中浜	○
	吉田公園	吉良町吉田亥改	○
	荻西公園	吉良町荻原百度荒子	○
	津平公園	吉良町津平大入	○
	富田公園	吉良町富田八石	○
	下町公園	吉良町上横須賀宮腰	×
	コミュニティ公園	吉良町上横須賀杉ノ木	○
	横須賀公園	吉良町中野瀬田	○
	富好公園	吉良町富好新田紺屋堀	×
幡豆	十三新田公園	鳥羽町十三新田	○
	門内公園	西幡豆町中央台	○

問い合わせ先 公園緑地課維持管理担当 TEL 65-2149

室内の遊び場

児童館やこどもひろばは、遊びを通して他の親子との交流を深めたり、健康維持や子育ての情報交換などできる場所として開放されている施設です。

● 児童館 ●

児童館は0歳から18歳までのこどもとその保護者が利用でき、毎月親子向け、小学生向けのイベントがあります。詳しくは市ホームページでご確認ください。現在、幡豆児童館は臨時休館中のため、はず多世代交流ひろばをご利用ください。

中央児童館

所在地 鶴ヶ崎町6-2
TEL 57-5661
マップ ①
開館時間 火～日曜日(9:00～17:00)
休館日 月曜日・祝日の翌日・
年未年始(12/29～1/3)

一色児童センター

所在地 一色町一色中屋敷84-1
TEL 74-2800
マップ ③
開館時間 火～日曜日(9:00～17:00)
休館日 月曜日・祝日の翌日・
年未年始(12/29～1/3)

吉良児童館

所在地 吉良町吉田大切間17-3
(吉良保健センター2階)
TEL 32-1195
マップ ②
開館時間 月～土曜日(9:00～17:00)
休館日 日曜日・祝日・年未年始(12/29～1/3)

はず多世代交流ひろば

所在地 西幡豆町前田35
(幡豆老人憩の家(幡豆保育園隣))
TEL 62-4722
マップ ④
開館時間 木・土・日曜日(9:00～17:00)
水・金曜日(14:00～17:00)
休館日 年未年始(12/29～1/3)

問い合わせ先 子育て支援課子ども政策担当 TEL 65-2108

● P27子育て施設マップ

● こどもひろば ●

こどもひろば(総合福祉センター4階)

所在地 花ノ木町2丁目1
TEL 56-5900(代表)
開館時間 月～金曜日(9:00～17:00)
土・日曜日(9:00～16:30)
休館日 祝日・年未年始(12/29～1/3)
対象 3歳以下の子ども(保護者同伴)

寺津こどもひろば(寺津ふれあいセンター内)

所在地 寺津町天王山27
TEL 58-1177(代表)
開館時間 火～金曜日(15:00～17:00)
土・日曜日、祝日(9:00～17:00)
※子育て支援「こどもひろば」P20の時間と
異なります。
休館日 月曜日・年未年始(12/29～1/3)
対象 0歳～15歳までの児童とその保護者
(未就学児は保護者同伴)

問い合わせ先 家庭児童支援課 TEL 65-2179

問い合わせ先 子育て支援課子ども政策担当 TEL 65-2108

《ご利用の際の注意事項》

- ・利用する時は、利用簿に所定事項をご記入いただき、各館のきまりを守って利用してください。
- ・予約が必要な行事もあります。事前に各施設に確認してから、お出掛けください。



子どもの病気・事故

子どもの病気ワンポイントアドバイス

発熱

38度以上の発熱で…

- 生後3か月未満
- 元気がなく、ぐったりしている
- 無表情で活気がない
- 一日中ウトウトしている
- 水分をとるのを嫌がり、おしっこが出ない
- 顔色が悪く、呼吸が苦しそう
- 生まれて初めてけいれんがあった

上記の項目のうち「はい」が1つでもあれば
すぐにお医者さんへ

- 左の症状がない

診療時間にお医者さんへ

- 室温が高すぎたり、厚着をしている時、薄着にして平熱になるなら

心配ありません

<熱が出たときの手当の仕方>

- 熱が高いときは、嫌がらなければ頭部やわきの下などを冷やし、気分をやわらげる。
- 部屋の温度と湿度を快適にし、汗をかかないようにして体力の消耗を防ぐ。
- 食欲のないときは、アイスクリーム、ヨーグルト、牛乳やスープなど栄養価の高い食べ物を工夫して少しずつ与える。
- 体温は朝昼夜など1日3回ほど定期的に測定し、平熱に落ち着くまでは外出を避ける。



下痢

- 元気がなく、ぐったりしている
- 便に血が混じる
- 活気がなく、だるそうにしている
- よく眠れず、ウトウトしている
- ちょっとした刺激に過敏に反応する
- 水分をとるのを嫌がり、おしっこが出ない
- 目がくぼんでいる
- くちびるや舌が乾燥している

上記の項目のうち「はい」が1つでもあれば
すぐにお医者さんへ

- 普通の半分くらいの水分がとれている
- 左の症状がない

診療時間にお医者さんへ

- 離乳食を開始し、新しい食品を食べさせた
- 機嫌はよい

心配ありません

<下痢になったときの手当の仕方>

- おむつは汚れたらすぐに取り替え、お尻をいつも清潔にしておく。
- 市販の下痢止めを勝手に使わず、医師の診療を受ける。
- 経口補水液などを少量でも頻回に与えて脱水症状などを防ぐ。



嘔吐

- 続けて何回も吐く
- 便に血が混じる
- お腹がはっている
- お腹を押すと強く痛がる
- 血液や緑色の液体を吐いた
- 元気がない
- いつもと違う様子である
- 頭を強く痛がる
- おしっこが出ない
- くちびるが乾いている
- ポーツとしていたり、ちょっとした刺激に過敏に反応したりする

上記の項目のうち「はい」が1つでもあれば
すぐにお医者さんへ

- 左の症状がない

診療時間にお医者さんへ



せき

- 声がかすれる
オットセイの鳴き声みたいにせき込む
- ゼーゼー・ヒューヒューいう
- 息苦しそうである 39度以上の高熱がある
- 呼吸がはやい ぐったりしている
- 水分をとりたがらない
- 口の周りや顔が悪い

上記の項目のうち「はい」が1つでもあれば
すぐにお医者さんへ

- 左の症状がない

診療時間にお医者さんへ

<せきが出たときの手当の仕方>

- 加湿器などで鼻の粘膜を湿らせる。
- 家の中でタバコを吸わない。



発疹

- かゆみがあり、さらに顔やくちびるがはれぼったく
なった
- 息苦しく声がかすれてきた
- 薬を飲んだ後に発疹が出てきた
- もりあがったリング状のはれがたくさん出てきた
- 発熱があり、機嫌が悪く、目が赤い、くちびるが赤い
- 暗い紫色の小さな点々が膝から下に出ている
- 鼻血があったり、関節を痛がったりする

上記の項目のうち「はい」が1つでもあれば
すぐにお医者さんへ

- 左の症状がない

診療時間にお医者さんへ

<発疹が出たときの手当の仕方>

- かゆみがあるときは、温めたり引っかいたり
しないようにする。
- かゆみがひどいときは、かゆみ止めをぬる。



頭を打った

- 頭をぶつけた後で次の症状が1つでもあればすぐに119番へ
- 呼びかけても反応が悪い
 - けいれんを起こした

救急車を呼ぶ

<頭を打ったときの手当の仕方>

- 頭から血が出ているときは、出血している部分をきれいな
タオルやガーゼでしっかりと圧迫する。
- コブができているときは、はれている部分を20分ほど冷やす。
- 当日は外出や入浴をやめて、その後も2~3日間は顔色や歩き方など、
いつもと違った様子がないか観察する。

左記の症状がなくても次の項目のうち「はい」が1つ
でもあればすぐに病院へ

- 手足の動きがいつもとちがう
- 顔色が明らかに悪い 何回も吐く

すぐに病院へ

脳神経外科のある病院が望ましい。
分からなければ救急医療情報センターに聞く。

(TEL 54-1133)



事故予防

子どもの事故は意外と多いものです。
どんな事故が起こりやすいかを知って未然に防ぎましょう。

●月齢・年齢別で見る起こりやすい事故●

気を付けて!!

車の中に子どもだけを残さない!

子どもの前でタバコを吸わない!

月齢・年齢	起こりやすい事故	事故の主な原因(対策)
新生児	周囲の不注意によるもの	誤って上からものを落とす
		上の子が抱き上げてけがをさせたり、物を食べさせる
1～6か月	転落	ベッドなどから落ちる(転落防止柵などを付ける)
	窒息	タオル、ふとんが顔にかかる(ふとんは硬めの物を選び、うつ伏せ寝はしない)
	誤飲・中毒	誤飲で多いもの:たばこ・医薬品・化粧品・洗剤など
7～12か月	転落・転倒	扉、階段、ベッド
	やけど	アイロン、ポットのお湯、ストーブにさわる
	溺水	浴槽、洗濯機に落ちる(残し湯をしない、ふたをしておく)
	誤飲・中毒	タバコ、引き出しの中の薬、化粧品、コイン、豆など
	車中のけが	座席からの転落(チャイルドシートの着用)
1～4歳	誤飲	原因の範囲が広がる あらゆるものが原因になる
	転落・転倒	階段、ベランダ(踏み台になるものを置かない)
	やけど	熱い鍋に触れる、テーブルクロスを引いて湯をこぼす
		熱いシャワーのいたずら
	溺水	浴槽に落ちる、水遊び(10cmでも溺れる)
	交通事故	飛び出し事故、チャイルドシートの誤った着用(手をつないで歩くようにする)

「子どもの病気 ワンポイントアドバイス」(愛知県、平成27年9月)監修/愛知県小児科医会 から引用しています。

小児救急の上手なかかり方

かかりつけ医を持ちましょう

日頃から子どもの特徴や体質、病歴を知っている
かかりつけ医を決めて、発熱や嘔吐など急病の時
に診察や相談できるようにしましょう。

休日・夜間に急病で受診する時

まず、かかりつけ医に相談しましょう。
かかりつけ医と連絡が取れない時は、救急医療情
報センターに相談してください。

受診する時に必要なもの

- 健康保険の資格が確認できるもの(※)
 - 子ども医療受給者証(該当者)
 - 母子健康手帳(乳幼児の場合)
 - その他(使用中の薬、体温測定メモや線形
グラフ、気になるおしっこ、嘔吐物)
- ※保険証、資格確認書、資格情報のお知らせ

診療時間内に受診しましょう

診療には、医師、薬剤師、看護師、検査技師など多く
のスタッフが関わっています。スタッフがそろって
いる診療時間内に受診できるよう早めに受診しま
しょう。

オンライン診療アプリ

キッズドクターは、子どもの体調不良時に便利なオンライン診療アプリです。夜間や休日、長期休暇中など、かかりつけ医が開いていないタイミングでのオンライン診療や西尾市民限定で無料でチャット健康相談ができます。



▲西尾市HP

救急医療情報

● 救急車119番 ●

緊急だと思ったら、ためらわずに119番通報をしてください。

判断に迷う場合は、下記の救急医療情報を参照又は西尾市消防本部(TEL 56-2110)へお問い合わせください。

● 西尾市休日診療所 ●

TEL 55-0800

住所 熊味町小松島12
(西尾市保健センター西隣)

診療日時 日曜日、祝日、年末年始
(12月30日～1月3日)

・内科・小児科

受付時間 8:45～11:30/13:00～16:30

診療時間 9:00～12:00/13:00～17:00

・歯科

受付時間 8:45～11:30

診療時間 9:00～12:00

持ち物 健康保険の資格が確認できるもの(※1)、医療費受給者証、診療費など

※1 マイナンバーカード、資格確認書

※障害者歯科診療所は診療日時等が異なります。詳しくはP14をご覧ください。

● 在宅当番医制 ●

広報にしおの休日診療案内をご覧ください。

診療日時 日曜日、祝日、年末年始(12月30日～1月3日)

診療時間 9:00～12:00/13:00～17:00



● 小児救急のホームページの紹介 ●

◇日本小児科学会 こどもの救急



● 愛知県の救急医療情報の紹介 ●

◇ 救急医療情報センター

24時間365日体制で、電話による医療機関の案内を行っています。

TEL 54-1133

◇ 小児救急電話相談

相談日 毎日 時間 月～金 19:00～翌朝8:00
土・日曜日、祝日 8:00～翌朝8:00

担当者 看護師(難しい事例は小児科医)

電話番号 #8000(短縮番号)

TEL 052-962-9900

(短縮番号が使えない場合)

◇ あいち救急医療ガイド

ホームページアドレス <http://www.qq.pref.aichi.jp/>

◇ 愛知県小児科医会

ホームページアドレス <https://aichi-pediatric-ass.jp/>

◇ 中毒110番(一般専用電話 情報提供料:無料)

大阪:TEL 072-727-2499(365日、24時間対応)

つくば:TEL 029-852-9999(365日、24時間対応)

◇ たばこ誤飲事故専用電話

(自動音声応答による一般向け情報提供
情報提供料:無料)

TEL 072-726-9922(365日24時間)

● 救急医療機関 ●

医療機関名	TEL	救急内容	
西尾病院	57-5138	第2次救急医療	入院または緊急手術を要する救急患者の医療を担当
西尾市民病院	56-3171		
碧南市民病院	0566-48-5050		
八千代病院	0566-97-8111		
安城更生病院	0566-75-2111	第3次救急医療	第2次救急まででは対応できない脳卒中、心筋梗塞、頭部損傷その他特殊診療部門(熱傷、小児、中毒等)における重篤な救急患者の救命を担当

生まれる前も、
生まれた先も。
大人からお子様まで、
「ご家族みんなの
歯医者さん」を
目指しています。



あい歯科からのお約束

ご家族みんなの歯医者さん

お子様の成長に合わせた診療を行うことはもちろん、ご家族の診療もおまかせください。歯磨き指導や、むし歯予防にも力を入れております。

「歯医者が初めて」でも
安心してもらえるように

『歯医者は怖い』のイメージをつけないことが大切です。まずは、トレーニングを通して歯医者者に慣れてもらうことからスタートします♪むし歯予防のための、フッ素塗布も無料です。

矯正の相談は無料です

噛み合わせや清掃性の向上など健康面にも配慮した矯正を行います。まずはお気軽にご相談ください。

※診療には別途費用がかかりますので、詳細をご確認ください。

妊婦さんへ

妊娠中はホルモンバランスが崩れやすくなるため、歯肉炎、歯周病になるリスクが高くなります。定期的なケアが大切ですので、妊娠したらまずはご相談ください。

※現在西尾市による無料検診は行っていません。一般の歯科検診となります。



理事長
鳥居 愛介
TORII AISUKE



まずは、お気軽にお問い合わせください。

医療法人 **あい歯科**

〒444-0403 西尾市一色町松木島丸山41-4

駐車場あり

☎0563-74-2828

診療時間	月	火	水	木	金	土	日
9:00~12:30	○	○	○	△	○	●	○
14:00~18:30	○	○	○	△	○	●	△
●…土曜 9:00~13:00/14:00~18:00							
休診日 木曜・祝日							
日曜午前診療のみ							

HPはこちら



MEMO

医療機関案内

※本誌に掲載時点の内容です。盆や年末年始などの期間を休診する所もあります。診療日や診療時間などの詳細は医療機関にご確認ください。

西尾市内医療機関一覧(医師会に所属している医療機関一覧です)

診療科目略語

- ・内(内科)
- ・心内(心療内科)
- ・精(精神科)
- ・神(神経科)
- ・消(消化器科)
- ・循(循環器科)
- ・アレ(アレルギー科)
- ・リウ(リウマチ科)
- ・小(小児科)
- ・小耳(小児耳鼻咽喉科)
- ・外(外科)
- ・整(整形外科)
- ・形(形成外科)
- ・美(美容外科)
- ・美皮(美容皮膚科)
- ・脳外(脳神経外科)
- ・脳内(脳神経内科)
- ・呼外(呼吸器外科)
- ・肛(肛門科)
- ・肛外(肛門外科)
- ・大肛(大腸・肛門外科)
- ・消肛(消化器・肛門外科)
- ・眼(眼科)
- ・耳(耳鼻咽喉科)
- ・気(気管食道科)
- ・気耳(気管食道・耳鼻咽喉科)
- ・リハ(リハビリテーション科)
- ・放(放射線科)
- ・神内(神経内科)
- ・胃(胃腸科)
- ・胃内(胃腸内科)
- ・皮(皮膚科)
- ・泌(泌尿器科)
- ・婦(婦人科)
- ・産(産科)
- ・産婦(産婦人科)
- ・乳腺外(乳腺外科)
- ・呼内(呼吸器内科)
- ・循内(循環器内科)
- ・腎内(腎臓内科)
- ・麻(麻酔科)
- ・消内(消化器内科)
- ・糖内(糖尿病内科)
- ・病理(病理診断科)
- ・老内(老年内科)
- ・内視内(内視鏡内科)
- ・人透内(人工透析内科)
- ・内糖内(内分泌・糖尿病内科)
- ・血外(血管外科)

校区	医療機関名	TEL	診療科目	休診日	
				半休(午後)	全休
西尾中	浅岡耳鼻咽喉科	56-0001	耳・アレ・小耳	土	木、日、祝
	石川内科	54-3631	内・循内・胃内	水、土	日、祝
	小野田整形外科クリニック	54-3022	整・リウ・リハ	水、土	日、祝
	影山皮フ科クリニック	56-1112	皮・美皮	土	木、日、祝
	加藤眼科医院	56-3308	眼	木、土	日、祝
	加藤耳鼻咽喉科医院	56-3309	耳・気・小・アレ	木、土	日、祝
	こころのクリニック西尾	55-0071	精・心内	—	木、日、祝
	四方乳腺胃腸クリニック	56-1600	内・外・胃・乳腺外	—	木、日、祝
	穴戸整形外科	56-8177	整・リウ・リハ	木、土、日	祝
	定塚メンタルクリニック	54-6033	精・神・内・心内・神内	土	木、日、祝
	すずきクリニック	64-3800	消・内・小・リハ	木、土	日、祝
	とくつぎ・ファミリークリニック	55-0355	内・循・消	木、土	日、祝
	鳥山クリニック	55-0155	内・消	木(午前)、土	日、祝
	なかざわ記念クリニック	54-3115	整・リハ・内・脳外	土	日、祝
	西尾クリニック	56-5155	内・腎内・人透内	—	(内科)木、日、祝 (透析)日
	西尾病院	57-5138	内・循内・消内・呼内・糖内・神内・外・整・脳外・消肛・泌・皮・麻・リハ・放	水	日、祝
	西村皮フ科	54-1239	皮	—	水、土、日、祝
	復明館 水谷眼科	54-2222	眼	水、土	日、祝
	前田クリニック	54-1212	内	木、土	日、祝
	三村医院	56-0220	気耳・アレ	木	日、祝
山尾病院	56-8511	大肛・消内・糖内・呼内・循内・脳外・整・リハ・内	土	日、祝	
山岸クリニック	54-8008	内・消内・小	水、土	日、祝	
湯口眼科医院	57-2078	眼	土	木、日、祝	
よこやまこどもクリニック	57-0711	小・アレ	水、土	日、祝	
平坂中	いながき内科	58-8100	内・小	水、土	日、祝
	こんどう内科	59-6551	内・消・小・肛・アレ・リハ	土	日、祝
	つつい整形外科	59-7800	整・リウ・リハ	土	水、日、祝
	とみやまこどもクリニック	59-9222	小・アレ	土	木、日、祝
	横坪医院	59-6168	内・小・皮	土	木、日、祝
	山本クリニック	58-0311	内・消内・外・皮・リハ	土	日、祝
寺津中	奥山医院	59-8888	小・内	木、土	日、祝
	こどもクリニック宮地医院	59-5500	小・内	土	水、日、祝
	整形外科 陽だまりの森クリニック	55-2122	整・リハ・リウ	木、土	日、祝
	森内科クリニック	59-0700	内・呼内・アレ	第1・3・5 水、土	第2・4 水、日、祝

医療機関案内

校区	医療機関名	TEL	診療科目	休診日	
				半休(午後)	全休
福地中	稲垣レディースクリニック	54-1188	婦・産・内・小・皮	土	水、日、祝
	福地クリニック	65-5581	内・外・血外・皮	木、土	日、祝
鶴城中	あおぞらクリニック	65-5001	内・呼内・アレ	水、土	日、祝
	13あさいクリニック	54-3318	内・消内	土	水、日、祝
	いわさき内科クリニック	57-0001	内・循・小・リハ	水、土	日、祝
	清耳鼻咽喉科	65-5540	耳・小耳	水(午前)、土	日、祝
	工藤眼科クリニック	75-3753	眼	木、土	日、祝
	榊原泌尿器科内科クリニック	56-8558	泌・内・外・麻	木、土	日、祝
	さくらまちクリニック	53-0700	外・内・リハ	土	水、日、祝
	鈴木内科医院	57-3496	内・小	木、土	日、祝
	高浜内科	56-2261	内・循内・消内・内視内	土	木、日、祝
	つるしろクリニック	53-7500	内・外・乳腺外・小	木、土	日、祝
	西尾市民病院	56-3171	内・呼内・循内・消内・脳内・内糖内・小・外・整・形・脳外・呼外・皮・泌・産婦・眼・耳・リハ・放・麻・精・病理	—	土、日、祝
	ひできクリニック	55-0001	内・小	水、土	日、祝
	みどりまち心療内科	54-0010	精・心内	—	水、日、祝
	やすい小児科	56-1160	小・アレ	—	木、日、祝
山田産婦人科	56-3245	産・婦・小	—	木、日、祝	
よねづクリニック	57-7277	老内・外	月～金	第2・4水、土、日、祝	
東部中	あいちリハビリテーション病院	52-9001	リハ・脳外・内・整・神内	月～金	土、日、祝
	加藤医院	52-1051	内・小・消	木、土	日、祝
佐久島	西尾市佐久島診療所	79-1414	内	—	月、金、土、日、祝
一色中	うえだ整形外科クリニック	72-3555	整・リウ・リハ	水・土	日、祝
	神谷内科整形外科	73-4030	内・循内・整・リウ・リハ	木、土	日、祝
	高須病院	72-1701	内・糖内・循内・消内・内視内・人透内・外・整・リハ・眼・脳外・皮・美皮・形・美・泌・放・麻	木	日、祝
	深見クリニック	72-2010	内・外・小・眼・婦	木、土	日、祝(眼科のみ木全休)
	三矢クリニック	72-0909	内・リハ・放	木、土	日、祝
吉良中	石川医院	32-0240	内・脳内	木、土	日、祝
	吉良内科	35-3611	内・消内・循内	木、土	日、祝
	宮崎医院	32-0141	内	水、土	日、祝
	山川医院	32-0151	内・小	月、水、金、日	火、土、祝
	れん内科クリニック	35-7111	内・循	土	日、祝
幡豆中	おのだクリニック	62-5518	内	土	水、日、祝
	黒部眼科	62-2340	眼	火、土	日、祝
	酒井クリニック	63-4155	泌・内・外	火、土	日、祝
	徳永外科内科	62-5115	外・内・胃・皮・泌・リハ・肛	木、土	日、祝
	幡豆クリニック	62-5588	内・小	火、木、土	日、祝

西尾市民病院の小児科救急外来について

西尾市民病院では、医師不足に伴い深夜の小児救急外来を休止しております。

ご迷惑をおかけしておりますが、ご理解とご協力をお願いいたします。この時間帯での急病時は、かかりつけ医もしくは愛知県救急医療情報センター(TEL 54-1133)にご相談いただけますようお願いいたします。

※小児科専門医の時間外診療日時は、当院のホームページをご覧ください。お電話にてご確認をお願いいたします。

西尾市民病院長

《休止する時間帯》

①日曜・月～金曜日の22:00～翌朝7:00

②土曜・祝日の18:00～翌朝7:00

《小児科の午後診察について》

下記の日時で診察を行っております。

水～金曜日……14:00～16:00

問い合わせ先 西尾市民病院医事課 TEL 56-3171

西尾市内歯科一覧(歯科医師会に所属している医療機関一覧です)

令和8年4月1日現在

西尾中学校区

医療機関名	TEL	休診日
稲垣歯科医院	54-4337	木、日、祝
井上歯科医院	56-9686	木、日
今川歯科	57-8001	木、日、祝
今村歯科医院	57-3076	木、日、祝
岡田歯科医院	54-3708	日、祝(小児歯科木曜診療)
小沢歯科クリニック	56-9922	木、日、祝
かとう歯科	79-5518	木、日、祝
しずか歯科クリニック	54-8049	水、日、祝
すずき歯科	56-6300	木、日、祝
高橋歯科	57-2111	木、日、祝
津川デンタルオフィス	57-3052	水、日、祝
つつい歯科	65-2057	木、日、祝
西尾城下町矯正歯科ブルーノ	65-3353	水、日
西尾セントラル歯科	65-6155	火、日、祝
西尾ファミリー歯科口腔外科	56-6600	木、日、祝
はなのき歯科こども歯科	79-5353	木、日、祝
松井歯科医院	56-8005	木、日、祝
みむ歯科クリニック	65-2545	木、日、祝

鶴城中学校区

あおい歯科医院	54-1871	木、日、祝
青山歯科クリニック	79-5581	木、日、祝
浅岡歯科	54-3560	木、日、祝
かにえ歯科	55-7171	木、日
さつき歯科	53-0778	木、日、祝
新生歯科医院	57-1181	木、日、祝
たかす歯科クリニック	54-2552	木、日、祝
つるしろ歯科	56-8461	木、日(午後)、祝
なかい歯科	54-5351	木、日、祝
三村歯科医院	56-1155	木、日、祝
米津歯科西尾こども矯正歯科	54-5188	木、日

平坂中学校区

伊藤歯科クリニック	54-1221	日、祝、木(祝日週は診療)
おおさわ歯科	59-3113	木、日、祝
たどころ歯科	55-4618	木、日、祝
つじかわ歯科医院	59-8960	木、日、祝
富山歯科医院	59-3151	木、日
成瀬歯科医院	59-1004	木、日、祝
久田歯科	59-3718	木、日、祝
平坂歯科	59-7300	木、日、祝
友愛歯科	64-3338	木、日、祝

寺津中学校区

医療機関名	TEL	休診日
きんぱら歯科医院	59-1188	水、日、祝

東部中学校区

なお歯科医院	52-0717	木、日、祝
羽角歯科	52-4184	木、日、祝
平和歯科医院	52-4618	木、日、祝

福地中学校区

稲垣レディスクリニック(歯科)	54-1188	日、祝
西尾みなみ歯科医院	54-8686	日、祝、木(祝日週は診療)
三田歯科医院	64-3400	木、日、祝

一色中学校区

藤田歯科医院	73-6400	土(午後)、日、祝
みつや歯科・こども矯正歯科	72-3636	日、祝、木(祝日週は診療)
やまざき歯科クリニック	72-8601	木、日、祝
山下歯科医院	72-3230	木、日、祝
吉田歯科	73-5581	木、日、祝

吉良中学校区

秋山歯科医院	35-3151	木、日、祝
大竹歯科医院	32-2121	木、日、祝
岡田歯科医院	35-1117	木、日、祝
おぎわら歯科	32-3833	木、日、祝
すずき歯科医院	35-3500	日、祝、木(祝日週は診療)
みずとり歯科医院	32-4180	木、日、祝
横須賀歯科診療所	35-0003	木、日、祝

幡豆中学校区

いそがい歯科	62-2246	木、日、祝
井立歯科	62-6560	木、日、祝
大須賀歯科	62-5112	木、日、祝
くろべ歯科	63-0220	金、日、祝



生活協同組合
コープあいち より

ハピハピ ボックス

愛知県にお住まいで
 1歳未満の
 お子さんが
 いらっしゃる方へ!

ご出産おめでとうプレゼント

赤ちゃんとの毎日の暮らしに
 ちょっと役立つアレコレを小箱に詰めて贈ります。

コープあいち組合員はもちろん、ご加入されていない
 あなたにもプレゼント! お気軽にお申し込みください。
 また、県内にご出産されたお知り合いの方が
 いらっしゃいましたら、ぜひご紹介ください。

※プレゼントお申し込みは、お子さん1人に対して1回限りです。

お申し込みは
 こちらから



※写真はお届け商品の一例です。



3,300点以上の
 豊富な品ぞろえ♪

食品や雑貨、洋服、チケットまで
 暮らしに必要なものが豊富にそろいます。
 お買い物をもっと楽しくなります!



ママとパパの声から誕生!
 離乳食～幼児期のお役立ち食材



離乳食のステップに合わせて
 選べる子育てファミリー
 にうれしい商品

for baby

for kids



資料請求いただくとコープの人気商品プレゼント!



※写真はイメージです。※商品は変更になることがあります。

お申し込みはこちらから



※いただいた個人情報は、資料やサンプルのお届け、コープの説明のためのみに使用します。
 ※現在コープ宅配をご利用の方はご遠慮ください。
 ※コープあいち職員がお宅までお届けします。宅配便でのお届けはできません。



コープあいちの子育て情報を配信しています♪

Instagram

子育て世代のママ・パパに向けて「共感」をテーマに
 「はっけん!」「たべよう!」「たのしもう!」の枠で週に2
 回投稿しています♪離乳食レシピや子育てのクイズなど、
 楽しい投稿も満載!ぜひフォローして見てみてね!

Instagramは
 こちらから▼



お電話でのお問合せ・お申し込みは

生活協同組合
コープあいち 0120-370-502

受付時間/9:00~17:30(土・日曜日定休) **コープあいち** 検索
 〒465-8611 愛知県名古屋市名東区猪高町大字上社字井堀25-1
 ※コープあいちの宅配をご利用いただくためには、
 コープあいちに加入し組合員になっていただく必要があります。

防災

いつ起こるか分からない災害。日頃から備えておく事で、いざという時に役立ちます。

ここで紹介するのは、未就園児向けのグッズの一例です。他にも、ご家族の非常持ち出し袋が必要です。

各家庭に合わせて、準備をしてください。

普段からできること

● 非常持ち出しリュック(すぐに避難ができるように最小限の物品をまとめたリュック) ●

飲み物・食べ物(月齢に合わせて)

- 飲料水(ミルク用も) ● ミルク(個包装、液体)
- 携帯用哺乳ビン ● 離乳食 ● 非常食
- おやつなど

トイレ

- 携帯用トイレ ● おむつ ● おしりふき
- ティッシュ

灯り

- ヘッドライト ● 電池 ● モバイルバッテリー

薬など

- 消毒液 ● 解熱剤 ● 母子健康手帳

衣服

- 肌着 ● 靴下 ● くつ ● 手袋

その他

- タオル ● ウェットティッシュ ● スプーン
 - おもちゃ ● 絵本 ● 授乳ケープ ● カイロ
- ※手遊びをたくさん知っているといいよ

個別用品も忘れずに!

コンタクトレンズや常備薬、化粧品など、自分に合ったものでないと不便な「個別用品」は避難所では手に入りにくいいため、忘れずに準備しましょう。



● 他には何ができるかな ●

- ・建物の耐震補強
- ・家庭内の安全ゾーンの確認
- ・家具の固定 ・ガラスの飛散防止
- ・避難場所の確認
- ・避難経路(ブロック塀・看板・自動販売機など)の確認
- ・離れ離れになったときの、連絡手段、集合場所の確認
- ・地域の人々と交流を深めるため、町内会行事(防災訓練等)への参加
- ・親戚・知人宅への避難可否について検討・相談

地震や津波が起きたらどうするの

- 1 机の下に入るなど、自分とお子さんの身を守る(揺れは3分以上続くこともあります)。
- 2 お子さんの頭を保護し、おんぶする。ブレーカーを落とし、ガスの元栓を閉める。自宅が倒れる恐れがある場合は、すぐに避難を始める。
- 3 家族の安全を確認し、近所の方と協力し合いながら避難する(ガラスなどの落下物や電柱等に注意)。余震に注意し、ラジオや携帯電話などで情報を収集する。
- 4 津波の危険がある場合は、津波災害警戒区域(津波が想定されている区域)の外まで避難する。津波災害警戒区域の外まで避難することが困難な場合は、近くの避難場所に避難する。

大雨や台風による洪水や浸水(風水害)にも備えましょう

海や川に囲まれている西尾市。洪水や浸水の可能性もあります。

洪水ハザードマップや高潮ハザードマップで、お住まいの地域の浸水リスクを確認してください。

避難所・避難場所を確認しましょう

災害の種類によって避難する場所が異なる場合があります。

確認する場所	地震	津波	洪水	高潮
自宅近くの安全な場所				
指定避難所				
家族が離れ離れになったときの集合場所				

※自宅が安全なら、避難所へ行く必要はありません。避難が必要な場合でも、安全な親戚・知人宅への避難も事前に検討しておきましょう。

※平時のうちにハザードマップを確認し、どの災害が発生した時に自宅等が危険なのかを必ず把握しておきましょう。

携帯電話を利用した「緊急速報メール」

「緊急地震速報」、「津波警報」、「特別警報」、「災害・避難情報」が発表された場合は、西尾市内にある携帯電話に一斉にメールが届きます。登録は不要です（一部対応していない機種があります）。

●「緊急地震速報」ってなに？●

震度4以上が予想される地域を対象に、報道機関などから皆さんに伝えられる情報です。緊急地震速報を見聞きしてから数秒から数十秒後に強い揺れが始まりますので、この間に身を守るための行動を取る必要があります。ただし、震源域に近い地域では、揺れに間に合わないことがあります。

家族の安否を確認するには

●災害用伝言ダイヤル●

このサービスは、大規模な災害が発生した場合、安否確認の役割をする電話サービス（声の伝言板）です。被災地内とその他の地域の人々との間などで、伝言の登録・再生をすることができます。

体験利用日 毎月1日・15日、1月1日～3日、防災週間、防災とボランティア週間

伝言の登録方法

- ガイダンスが流れます
- 1 171をダイヤル
 - 2 1を押す
 - 3 被災地内の方も、被災地以外の方も被災地の方の電話番号を「市外局番」からダイヤルしてください
 - 4 伝言を録音する

伝言の再生方法

- ガイダンスが流れます
- 1 171をダイヤル
 - 2 2を押す
 - 3 被災地内の方も、被災地以外の方も被災地の方の電話番号を「市外局番」からダイヤルしてください
 - 4 伝言を再生する

●災害用伝言板サービス●

被災者は携帯電話を使って安否状況の伝言を登録し、外部の人がその伝言を確認できます。携帯電話のトップメニューから「災害用伝言板」を開き、伝言の登録・確認を行います。

安否状況の登録 伝言・安否状況などを入力します。

安否状況の確認 安否状況を確認したい相手の携帯番号を入力して検索します。



●災害用ブロードバンド伝言板(Web171)●

インターネットを利用して被災者の安否確認を行う伝言板です。伝言情報の登録・閲覧が可能です。

家族と離れているとき、それぞれどこへ逃げるのか確認し合っておきましょう！

自分の命は自分で守る



西尾市防災マスコット「ぼうサイくん」

詳しくは危機管理課(TEL 65-2138)へお問い合わせいただくか、西尾市ホームページの「いざというとき」にある「防災・災害」をご覧ください(ハザードマップや避難場所の一覧もあります)。

西尾市防災アプリ・西尾市防災メール

西尾市の防災情報を集約したスマートフォン用アプリを配信しています。防災無線の放送内容や、避難所、ハザードマップなどが確認できます。アプリをダウンロードできない方は、西尾市防災メールで防災無線の放送内容を確認することができます。



西尾市防災アプリ

iPhone



Android



※アプリストアで西尾市防災アプリと検索するか、登録用二次元コードを読みとり、ダウンロードしてください。

※ダウンロードは無料ですが、通信料は別途かかります。

App StoreはApple Inc.のサービスマークです。AppleとAppleロゴはApple Inc.の商標です。Google Play および Google Play ロゴは、Google LLC の商標です。

西尾市防災メール

登録用メールアドレス

bousai.nishio-city2
@raidens2.ktaiwork.jp

登録用二次元コード



※登録用二次元コードを読み取るか、登録用メールアドレスを入力し、空メールを送信することで登録できます。

※通信料は自己負担となります。

※記載のアドレスを受信できるように設定をお願いします。

テレビリモコンのdボタンの活用

身近で誰でも操作できるテレビの画面から西尾市における注意報・警報、避難所開設情報・避難情報など災害時に必要な多くの情報をデータ放送で確認することが出来ます。実際に画面を見ながら使い方を覚えて災害時に備えましょう。



テレビのリモコンのdボタンを押すだけで簡単にデータ放送画面を表示できます。

※機種によってボタンの位置や表示が異なることがあります。

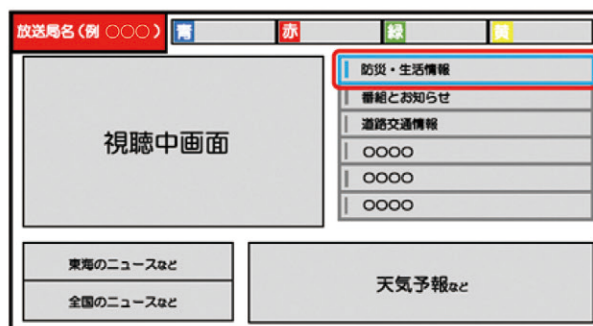

災害時多言語コールセンター

外国人のための災害時多言語コールセンターができました(21言語対応)コールセンターが状況を聞き、災害対策本部や病院などを呼び出してくれます。情報はコールセンターを介して、外国人へ伝達することができます。

- ▶フリーダイヤル TEL 0800-919-7509
- ▶利用可能時間 西尾市災害対策本部が設置されている間(24時間体制)

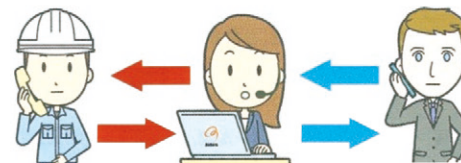

企業主導型保育事業 アースキッズ保育園

入園案内

開園：月～土・祝日(GWは除く) 7:30～18:30

対象：6ヶ月～2歳児 12名

条件：保育を必要とされている方

(就労・産前産後・介護・就職活動等)

住所：西尾市下町御城下23番地1 おしろタウンシャオ1階

料金：0歳児 39,100円 1・2歳児 39,000円



給食・離乳食・おやつは自園調理



野菜やくだもののもぎ取り体験



英語・知育教育

英語・日本語のプリント
フラッシュカード
百玉そろばん
掛け算・ひらがな など



食育



英語でリトミック

企業主導型保育事業ってなに？

企業主導型保育事業とは、待機児童の解消や仕事と子育ての両立を支援するために2016年から始まったこども家庭庁所管の新しい保育制度です。

お問い合わせ

TEL：0563-57-8168

mail：chainon2020@yahoo.co.jp

ホームページ・インスタで園の様子をチェック！！



企業主導型保育事業

EARTH KIDS

MEMO

AQURA HOME

大切な家族の
ために、安心できる
マイホームを
考えたい皆様へ

AQ地震 建替保証

なら多発する地震の不安を解消し
末永い安心をお届けします

建替保証 **10年**

アキュラホームが **原状復帰**

掛け金は **不要**

保証限度額 **無制限**



「生活の不安」も「資金の不安」も解決!

中京テレビハウジング西尾 モデルハウス

建替保証

AQ地震建替保証

金銭保証

地震保険

保証額上限

100%



保証額上限

50%

建替保証と地震保険の併用可能 ✨

随時イベント開催中!

詳しくはHPをご確認ください!



お気軽にお問合せください [受付時間] 10:00~18:00

0120-907-177

ずっと、愛される家。



AQURA HOME

自分たらしさがカタチになる
フルオーダーメイド住宅



AQURA HOME

アキュラホーム西尾展示場

〒457-0025 名古屋市南区白雲町170番地
株式会社金子工務店
TEL 052-822-7713 / FAX 052-822-8482
愛知県知事許可(特-6)第11920号

.....
安心 Secure
 目指して**お産**を

お産に対する安全性を保つことが、妊婦さんはもちろん、
 そのご家族の「安心」につながっていくことでしょう。
 これまで数えきれないほどのうぶ声が院内に響き渡りました。
 これからも
 家庭的であたたかな雰囲気づくりを何よりも大切にした、
 地域の身近な産婦人科でありたいと思います。



YAMADA
 OBSTETRICS & GYNECOLOGY
CLINIC

産科

- 妊婦健診
- 母親教室
- マタニティヨガ
- 助産師相談
- 産科手術
- 産後の健診
(2週間・1ヵ月)

婦人科

- 婦人科一般外来
- 子宮がん検診
- 不妊症相談・治療
- 更年期相談・治療
- 避妊相談
- 男女産み分け相談
- 母体保護手術
- 婦人科手術



医療法人 尚志会 **山田産婦人科**

〒445-0813 愛知県西尾市若松町 38

TEL 0563-56-3245

<https://www.yamada.or.jp>

● 診療時間 月～金曜日 午前9:00～12:00 午後2:00～5:00
 土曜日 午前9:00～12:00 午後1:30～4:00

* 小児科医師による2週間・1ヵ月健診
 月・金曜日 午前9:00～12:00

● 休診日 木・日曜日 祝日
 ※分娩・急患の際はいつでもご来院ください。