

にしおしにすむ がいこくじんのための せいかつじょうほう

やさしい日本語 にほんご で書いてあります。



相談 そうだん するところ

“つなサポ (つなごりの輪サポートステーション)”

いろいろな相談 そうだん が できるところです。

心配 しんぱい なことがある人 ひと、困 こま っている人は 相談 そうだん することができます。



相談 そうだん できること

- 学校 がっこう や 仕事 しごと に行くことが できない • 仕事 しごと がない
- 家 いえ から 外 そと に 出 で ることが できない (ひきこもりの) 家族 かぞく がいる
- 家 いえ のお金 かね (家賃 やちん) を 払 はら うことが できない • たべるもの もの が ない
- 借 か りた お金 かね を 返 かえ すことが できない • 住 す むところ ところ が ない など

☎ 0563-652-652

電話 でんわ の 通 つう 訊 やく が あり あ ります



▲ HP



つか つか うことが ひ できる日

月曜日 げつようび ~ 金曜日 きんようび 時間 じかん : 午前 ごぜん 9時 ~ 午後 ごご 4時



みんなの いばしょ 居場所

だれでも つか 使うことが でき ます

できること

勉強 べんきょう、本 ほん を 読 よ む 話 はな す 遊 あそ ぶ
飲 の ん で 食 た べて ゆっく り する など
IKEA の すてきな家具 かぐ が あり あ ります。
みなさん き てく だ さい!

にしおし にしおし 総合福祉 そうごうふくし
センター せんたー 1階 かい に
あり あ ります。



◀ MAP

場所 ばしょ : 西尾市 にしおし 総合福祉 そうごうふくし センター せんたー
西尾市 にしおし 花ノ木町 はなのきちょう 2丁目 ちようめ 1番地 ばんち
電話 でんわ : 0563-56-5900

< 連絡先 れんらくさき > つなサポ (福祉課 ふくしか つなごりの輪 わ 支え さ あい推進室 すいしんしつ) 電話 でんわ : 0563-652-652



子どもと電車に乗ると お金が0円になります。



親子利用補助

小学生までの子どもと保護者※で電車に乗って
いろいろな場所へでかけましょう！

※保護者…お父さん、お母さん、おじいちゃん、おばあちゃん など

使うことができる人：西尾市に住んでいる小学生以下の子ども
(子ども1人で大人2人まで0円になります)

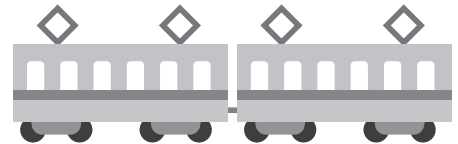

にしおえき 西尾駅 ← ¥0 → がまごおりえき 蒲郡駅

電車の お金が0円になる
方法があります。
申し込みが 必要です。

使う方法

①下に書いてある場所で申し込む

▶西尾観光案内所 (西尾市花ノ木町4丁目64)

開いている 時間：午前9時30分～午後4時30分

▶市役所地域つながり課、一色支所、吉良支所、幡豆支所

開いている 時間：午前9時～午後4時

②乗車券引換券をもらう。

③乗車券引換券を西尾駅、吉良吉田駅または蒲郡駅で乗車券(きっぷ)に交換する。



ここから申し込めます

注意

1年間(4/1～翌年3/31)で3回まで0円で乗ることができます。



子どもとバス・船に乗ると お金が0円になります。

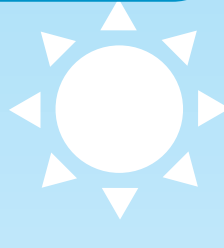

おでかけきっぷ

学校で配られる「おでかけきっぷ」を使って
家族と出かけましょう！

使える人：西尾市に住んでいる
小学生の子どもと保護者※
（「おでかけきっぷ」は1人1まいずつ使えます。）
使うことができる日：11月29日(日)まで



おでかけきっぷ

※保護者…お父さん、お母さん、おじいちゃん、おばあちゃん など

バス（ふれんどバス・名鉄東部交通バス・六万石くるりんバス）

使う方法

- ①「おでかけきっぷ」のうらに 使う日 などを書く
- ②使う「おでかけきっぷ」を切り取る
- ③バスを降りるときに「おでかけきっぷ」を運賃箱に入れる

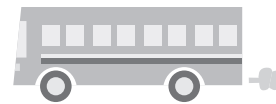

注意

全部0円にならないバスがあります。
乗る前に確認してください。

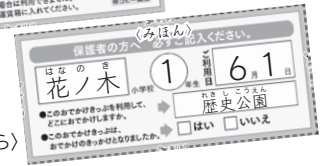
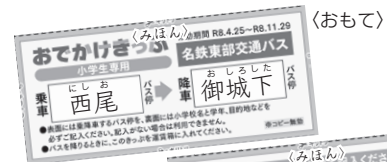

西尾市営渡船

使う方法

- ①「おでかけきっぷ」に 使う日 などを書く
- ②使う「おでかけきっぷ」を切り取る
- ③券を船のきっぷ売り場で渡す

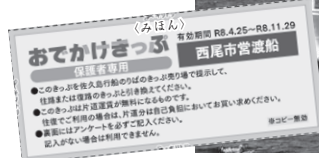

< 問い合わせ先 > 市役所 2階 ⑥地域つながり課 電話 0563-65-2107



2026

さんがねさん

三ヶ根山あじさいまつり

2026 三ヶ根山あじさいまつりが あります。
三ヶ根山には たくさんの あじさいが 咲きます。



日にち 6月1日(月) ~ 6月30日(火)

場所 三ヶ根山の近く

【イベント(食べ物や 飲み物の 店)がある日にち・場所】

日にち 6月13日(土) 午前9時30分~午後3時

場所 三ヶ根山スカイライン 山の いちばん上の 駐車場

注意 三ヶ根山スカイラインは お金がかかる 道路です。

普通車420円、二輪(125ccより大きいバイク)280円
原付バイクは とおることが できません。

地図



三ヶ根山



今月の税金



次の 税金などの 支払い期限は 6月30日(火) です。

税金などの 名前	問い合わせ先
市県民税・森林環境税(第1期)(全期前納)	市役所2階 ①.5 税務課 電話 0563-65-2124

銀行の口座、コンビニエンスストア、スマートフォンで 払うことが できます。
※税金の 支払いが 遅れると お金を 多く 払うときが あります。



納税相談

西尾市の 税金の 支払いの 相談が できます。
支払いも できます。

① 6月11日(木)	16:00 ~ 20:00	市役所2階 ② 収納課
② 6月28日(日)	8:30 ~ 12:00	市役所2階 ② 収納課

< 問い合わせ先 > 市役所2階 ② 収納課 電話 0563-65-2129

6月の市民相談



外国人相談

生活で困っていることを相談できます。

注意 西尾市役所 以外の手続きはできません。

場所：市役所 2階 ⑥地域つながり課

通訳が いる時間：月曜日～金曜日

ポルトガル語 9:00～13:00

ベトナム語 9:00～16:00

< 問い合わせ先 > 市役所 2階 ⑥地域つながり課 電話 0563-65-2383



育児の相談/DVの相談/ 家庭の相談

※暴力…叩くこと 蹴ること 大声で なること
食事を あたえないこと など

- ・子どもを 育てること。
- ・お父さん お母さん から 子どもへの 暴力のこと。
- ・夫 妻 恋人などからの 暴力のこと。
- ・お父さん または お母さんだけで 子どもを 育てている 家庭のこと。

< 問い合わせ先 > 市役所 4階 ④家庭児童支援課 電話 0563-56-3113

< 受付時間 > 月曜日～金曜日 9:00～16:00



児童相談

- ・子どもの 学校の 生活のこと。

< 問い合わせ先 > 市役所 4階 ④家庭児童支援課 電話 0563-56-0324

< 受付時間 > 月曜日～金曜日 9:00～16:00



市営住宅のお知らせ (2026年6月)

住む家に困っている人に 西尾市が アパートを 貸します。申込みが できる人と
できない人が います。わからないことは 市役所2階 ⑨建築課に 聞いてください。

住宅の名前	場所	募集	家賃(円)	おお 大きさ	ふろ 風呂	とこれ トイレ
下町住宅	下町宮東 12 番地 1	1	15,300～30,100	3DK	なし	水洗
鳥羽住宅	鳥羽町十三新田 46 番地 18	1	9,900～15,400	2DK	なし	水洗



受付：2026年6月5日(金)～11日(木)

住む人が決まる日：2026年6月18日(木)

引っ越しの日：2026年7月31日(金)

< 問い合わせ先 > 市役所 2階 ⑨建築課 電話 0563-65-2146



子どもの 予防接種

(病気に かからないように するための 注射)

にしおしの
西尾市の
予防接種は

0 円
でできるものが
あります

1 予防接種の 詳しい 内容は 市ホームページや チラシを
見て ください。

2 予防接種が できる 病院や 期間 (いつから いつまで) は
決まっています。自分で 病院に 予約して ください。

3 『予診票兼接種依頼書』と『母子健康手帳』を 持って
病院に 行って ください。



予防接種の 受け方

? こんなときは 保健センターに 聞いて ください。

- ・『予診票兼接種依頼書』が ないとき
- ・他の 市で 予防接種を したいとき

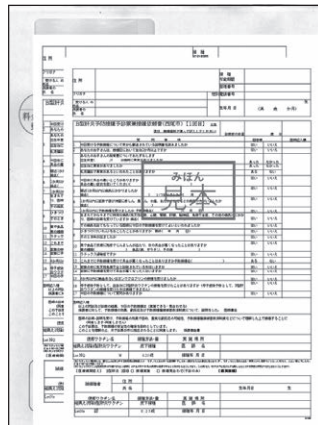

予防接種と健康診査の 問い合わせ先

西尾市保健センター

でんわ 電話 0563-57-0661

じゅうしょ 住所 西尾市熊味町小松島 32 番地



子どもの健康診査

(子どもが健康か調べること)



保健センターの健康診査は

0円

西尾市に住む子どもは0～3歳までに5回の健康診査が西尾市保健センターであります。

子どもの健康を確認するためです。



	健康診査の名前	手紙はいつ届く?
1	4か月児健康診査	3か月の時
2	1歳児育児相談	11か月の時
3	1歳6か月児健康診査	1歳7か月の時
4	2歳児歯科健康診査	2歳1か月の時
5	3歳児健康診査	3歳3か月の時

健康診査がある子どもの家に手紙を送ります。

手紙に健康診査の「日」「時間」「場所」「持ち物」が書いてあります。

子どもと一緒に来てください。

健康診査に行く方法

- ①子育て応援アプリ『にしMO』を携帯にダウンロードする
- ②健康診査の1週間前までに問診票を『にしMO』で答える
- ③「母子健康手帳」「バスタオル」を持って保健センターに行く
- ④健康診査に行けない時は1週間前までに保健センターに電話してください(電話 0563-57-0661)



母子手帳アプリ
母子モ



▲『にしMO』アプリのQR

- ?** こんな時は保健センターに聞いてください。
- ・子どもが病気の時(健康診査ができない時があります)
 - ・台風で風が強い時(中止になる時があります)

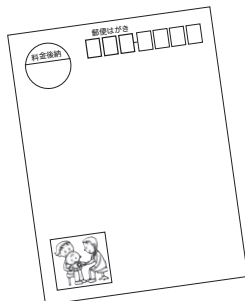

手紙にはこのマークが付いています。





きゅうじつしんりょうあんない

休日診療案内

にちようび 日曜日 やる 夜に いくことが できる びょういん 病院の お知らせ



小児救急電話相談

まいにち 毎日 19:00 から 次の 日の 8:00 まで 子どもの 病気 (風邪、熱など) を 電話で 聞くことが できます。
電話 # 8000 または 電話 052-962-9900



救急医療情報センター

やすみの 休みの 日や 夜に いくことが できる びょういん 病院を 聞くことが できます。
24時間 電話 できます。
電話 0563-54-1133



西尾市休日診療所

(日曜日 祝日 年末年始に いくことが できる 病院)

『マイナンバーカード』または『資格確認書』、『受給者証』、お金などを 持って行って ください。

● 内科・小児科 (おなかが 痛いとき、風邪のとき、子どもが 病気の時)

受付時間 8:45~11:30 / 13:00~16:30

● 歯科 (歯が 痛いとき) 受付時間 8:45~11:30

住所 西尾市熊味町小松島 12 番地 (西尾市保健センター 駐車場の となり)

電話 0563-55-0800

*資格確認書…マイナンバーカードや マイナ保険証を 持っていない人 などに 交付されるものです。

*受給者証…色々な 種類が あります。子ども医療費受給者証や 障害者医療費受給者証 などです。

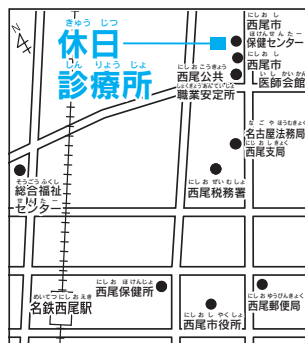

在宅当番医



(休みの 日に 開いている 病院)

診療時間 9:00~12:00、13:00~17:00

6月 7日(日)	高須病院	電話 0563-72-1701	一色町赤羽
6月 14日(日)	加藤耳鼻咽喉科医院	電話 0563-56-3309	矢曾根町赤地
6月 21日(日)	加藤眼科医院	電話 0563-56-3308	矢曾根町赤地
6月 28日(日)	西尾病院	電話 0563-57-5138	和泉町



●外国人の人口 13,129人 (+83)
●西尾市の人口 168,705人 (+88)
(2026年5月1日現在) (前月比)

- ①ベトナム人…4,207人 (-4)
- ②ブラジル人…3,949人 (+32)
- ③フィリピン人…1,694人 (+23)
- ④インドネシア人…1,293人 (+25)
- ⑤ペルー人…569人 (+9)
- ※その他の 国の 人 …1,417人

編集・発行

西尾市役所 地域つながり課

〒445-8501 愛知県西尾市寄住町下田22番地
電話 0563-65-2178 FAX 0563-56-2175

*QRコードは 簡丹ソーウェブの 登録商標です。