

2024年 ねん 令和6年 れいわねん

1 がつごう 月号

にしおしにすむ がいこくじんのための せいかつじょうほう

やさしい日本語 にほんご で書いてあります。



かくていしんこく

確定申告の

そうだん

相談の

ばしょ

場所は

にしおぜいむしょ

西尾税務署です!

※確定申告とは…税金を おさ 納めるための てつづ 手続きのこと



じゆうしょ にしおし くまみちょうみなみじゅうごや ばんち
(住所：西尾市熊味町南十五夜 41 番地 1)

[map]



そうだん ひ
相談できる 日

2024年2月16日(金)～2024年3月15日(金) (平日のみ)

そうだん じかん
相談できる 時間

9:00～17:00 ※チケットが あります。

< 問い合わせ先 > 西尾税務署 電話 0563-57-3111

情報の種類



お金 かね 関係する かんけい
お金 じゆうほう 情報



子ども こども 関係する かんけい
子ども じゆうほう 情報



国や市で決められた くに し き
やくそく じゆうほう
約束の 情報



生活 せいかつ するために たいせつ
大切な じゆうほう
情報



遊ぶ あそ に行く い イベント いべんと
などの じゆうほう
情報



仕事 しごと 関係する かんけい
仕事 じゆうほう 情報



新型コロナウイルスに しんがた ころな う い る す
かんけい じゆうほう
する 情報



●確定申告について

「自分で お店を している人」「2つ以上 仕事を している人」などは 手続きが 必要です。

- 相談が できる 人数が 決まっています。相談には 必ず 相談の チケット (入場整理券) が 必要です。
- 相談の チケットを もらう方法は 2つ あります。
 - ①相談する 日の 8:30から 西尾税務署で もらう (チケットが なくなったら 終わり)
 - ②LINEアプリで 申し込みを する



(国税庁 LINE 公式アカウント)

相談するときに 必要な 持ち物

- ①マイナンバーカード (暗証番号：数字 4 桁、英数字 6 桁以上)
(ない人は 通知カード)
- ②源泉徴収票や 支払調書 (2023 年 1 月～ 12 月までの 収入が わかるもの)
- ③在留カード
- ④自分の国にいる 扶養している 家族の 出生証明や 送金証明など
(扶養控除に必要なもの)
(30～69 歳の 家族がいる人は 決まりが 変わりました。)
※扶養…自分の お金で 家族が 生活できるように すること
- ⑤保険料の 控除証明書 (保険料控除に 必要なもの)
- ⑥通帳 など
※通訳は いません。通訳が 必要な人は 自分で 連れてきてください。

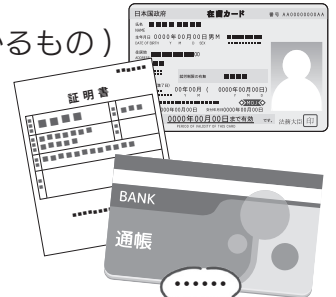

自分の パソコンでも 申告書 を 作ることが できます！

税務署は とても 混みます。やってみてください。

外国語の マニュアル (やり方が わかるもの) を

1月に 西尾市の Facebookに 掲載します。



(西尾市の Facebook)

●市民税について

2024 年 1 月 1 日に 住んでいる 市に 払う 税金です。

この税金は 2023 年 1 月～ 12 月の 給料などで お金が 決まります。

正しい お金を 決めるために 手続きが 必要です。

3月15日 (金) までに 手続きを してください。

確定申告を した人は いりません。

分からないことは 市役所に 聞いてください。



< 問い合わせ先 > 市役所 2 階 ⑮ 税務課 電話 0563-65-2124



はる やす し どう く ら ぶ 春休みに 児童クラブに は い こ 入りたい 子ども

つか 使える とき

かぞく しごと こどもの せわが できない とき

つか 使う 方法

- 2024年1月4日(木)～2月1日(木)に 申し込みを してください。
- スマートフォンや パソコンで 申し込みが できます。
- 紙で 申し込む人は 市役所1階③(子育て支援課)に 出してください。



つか 使える 人

しょうがっこう ねんせい ねんせい
小学校1年生～6年生

じどうくらぶ
児童クラブの
にゅうかいもうちこみ
入会申込→



つか 使える 日

- ① 2024年3月25日(月)～2024年3月30日(土)
- ② 2024年4月1日(月)～2024年4月3日(水)

※おやつを 食べる人…①、② それぞれ +250円が 必要です。

※2024年度から 新しく 1年生になる 子どもは

①は 使えません。

じかん 時間	かね お金
7:30～18:00	① 3,350円
	② 2,400円
7:30～18:30	① 3,850円
	② 2,900円
8:00～18:00	① 2,850円
	② 1,900円
8:00～18:30	① 3,350円
	② 2,400円



じ どう かん きょう じ 児童館行事

にほん きせつ あそびが できます 日本の 季節の 遊びが できます

きせつ ぎょうじ いべんと を たいけん できます。いえでも たの 楽しくできる あそびです。
季節の 行事(イベント)を 体験できます。家でも 楽しくできる 遊びです。
あそびに 来てください!

ばしょ ちゅうおう じどうかん きら じどうかん
場所：中央児童館 吉良児童館
はす じどうかん いっしき じどうせんたー
幡豆児童館 一色児童センター

いつ：1月10日くらい～「節分ごっこ」「豆まき」

2月10日くらい～「お雛様作り」「ひな祭り」

だれ：小さい子ども(0～6才) + お父さん お母さん



じどうかん
“児童館だより”で ひにちが
わかります→



<問い合わせ先> 市役所1階 ③子育て支援課 電話 0563-65-2108



やさしい日本語 災害クッキング

災害が起きた時 食べるものに 困ります。
電気・ガス・水道が止まっても 作れる 料理を 一緒に 作ります！



日にち：2月4日(日) 11:00～13:00
場所：西尾市総合福祉センター 調理実習室
お金：0円



かぼちゃのシチュー



とまとソースの Pasta



ぼてとさらだ
ポテトサラダ

申し込み (1月5日～19日の間)

西尾市危機管理課 (電話：0563-65-2137) または
地域つながり課 (電話：0563-65-2178) に 電話を してください。



今月の税金



次の 税金などの 支払い期限は 1月31日(水) です。

税金などの 名前	問い合わせ先
市県民税 (第4期)	市役所2階 ①.5 税務課 電話 0563-65-2124
国民健康保険税 (第7期)	市役所1階 ② 保険年金課 電話 0563-65-2103
介護保険料 (第7期)	市役所1階 ⑤ 長寿課 電話 0563-65-2118
後期高齢者医療保険料 (第7期)	市役所1階 ② 保険年金課 電話 0563-65-2105

銀行の口座、コンビニ、スマートフォンで 支払うことが できます。

※税金の 支払いが 遅れると お金を 多く 払うときが あります。



納税相談

西尾市の 税金の 支払いの 相談が できます。
支払いも できます。

1月11日(木)	17:15～20:00	市役所2階 ② 収納課
1月28日(日)	8:30～12:00	市役所2階 ② 収納課

<問い合わせ先> 市役所2階 ② 収納課 電話 0563-65-2129

1月の市民相談



外国人相談

生活で困っていることを相談できます。

注意 西尾市役所 以外の手続きはできません。

場所：市役所 2階 ⑥地域つながり課

通訳が いる時間：月曜日～金曜日

ポルトガル語 9:00～13:00

ベトナム語 8:30～17:00



< 問い合わせ先 > 市役所 2階 ⑥地域つながり課 電話 0563-65-2383



育児の相談/DVの相談/ 家庭の相談

※暴力…叩くこと 蹴ること 大声で なること
食事を あたえないこと など

- ・子どもを 育てること。
- ・お父さん お母さん から 子どもへの 暴力のこと。
- ・夫 妻 恋人などからの 暴力のこと。
- ・お父さん または お母さんだけで 子どもを 育てている 家庭のこと。

< 問い合わせ先 > 市役所 4階 ④家庭児童支援課 電話 0563-56-3113

< 受付時間 > 月曜日～金曜日 8:30～17:00



児童相談

- ・子どもの 学校の 生活のこと。

< 問い合わせ先 > 市役所 4階 ④家庭児童支援課 電話 0563-56-0324

< 受付時間 > 月曜日～金曜日 9:00～16:00

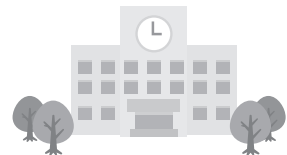

市営住宅のお知らせ (2024年1月)

住む家に 困っている人に 西尾市が アパートを 貸します。申込みが できる人と できない人が います。 わからないことは 市役所2階 ⑨建築課に 聞いてください。

住宅の名前	場所	募集	家賃(円)	お大きさ	風呂	トイレ
中野郷住宅	中原町半谷 20	1	9,300～18,200	3DK	なし	水洗
味浜住宅	一色町味浜上乾地 20	1	26,400～51,800	3LDK	あり	水洗
木田住宅	吉良町木田祐言 75	1	4,200～8,300	2K	なし	水洗



受付：2024年1月5日(金)～12日(金)

住む人が決まる日：2024年1月19日(金) 引っ越しの日：2024年3月1日(金)

< 問い合わせ先 > 市役所 2階 ⑨建築課 電話 0563-65-2146



子どもの 予防接種

(病気に かからないように するための 注射)

にしおし
西尾市の
予防接種は

0 円

1 予防接種の 詳しい 内容は 市ホームページや チラシを 見て ください。

どんな 予防接種が あるか どうやって『予診票兼接種依頼書』を 手に 入れるか 調べて ください。

2 予防接種が できる 病院や 期間 (いつから いつまで) は 決まっています。自分で 病院に 予約して ください。

3 『予診票兼接種依頼書』と『母子健康手帳』を 持って 病院に 行って ください。

? こんなときは 保健センターに 聞いて ください。

- ・『予診票兼接種依頼書』が ないとき
- ・他の 市で 予防接種を したいとき

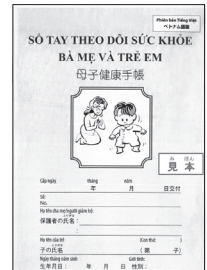

予防接種と健康診査の 問い合わせ先

にしおし 保健センター

でんわ 電話 0563-57-0661

じゅうしょ 住所 西尾市熊味町小松島 32 番地



子どもの健康診査

(子どもが健康か調べること)



保健センターの健康診査は

0円

西尾市に住む子どもは0～3歳までに5回の健康診査があります。子どもの健康を確認するためです。

	健康診査の名前	手紙はいつ届く?
1	4か月児健康診査	3か月の時
2	1歳児育児相談	11か月の時
3	1歳6か月児健康診査	1歳7か月の時
4	2歳児歯科健康診査	2歳1か月の時
5	3歳児健康診査	3歳3か月の時



健康診査がある子どもの家に手紙を送ります。手紙に健康診査の「日」「時間」「場所」「持ち物」が書いてあります。子どもと一緒に来てください。

1 『問診票』と『母子健康手帳』を持って保健センターに来てください。

『問診票』は自分の家で書いてください。

2 来ることができないときは保健センターに電話してください。

? こんなときは保健センターに聞いてください。

- ・子どもが病気の時（健康診査ができないかもしれません。）
- ・台風で風が強い時（中止になるかもしれません。）

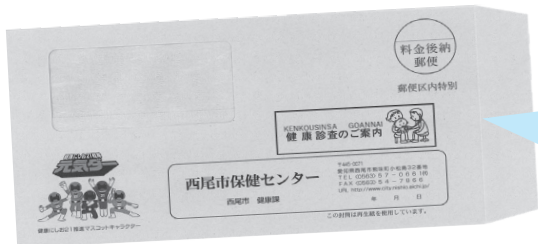

手紙にはこのマークが付いています。



全員が気を付けること

● 病院や人の多い場所では、マスクをつけましょう。

● 家に帰ったら手をよく洗いましょう。

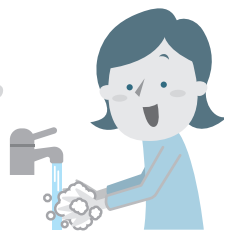



きゅうじつしんりょうあんない

休日診療案内

にちようび 日曜日 やすい 夜に 行くことが できる びょういん 病院の お知らせ



小児救急電話相談

まいにち 毎日 19:00 から つぎ ひの 次の 日の 8:00 まで こどもの 子どもの びょうき 病気 (風邪、熱など) を でんわ 電話で 聞くことが できます。
でんわ 電話 # 8000 または でんわ 電話 052-962-9900



救急医療情報センター

やすい 休みの 日や やすい 夜に 行くことが できる びょういん 病院を 聞くことが できます。
24 時間 でんわ 電話 できます。
でんわ 電話 0563-54-1133



西尾市休日診療所

にちようび 日曜日 しゆくじつ 祝日 ねんまつねんし 年末年始に 行くことが できる びょういん 病院)

『保険証』、『受給者証』、お金などを 持って行って ください。

- 内科・小児科 (おなかが 痛いとき、風邪のとき、子どもが 病気の時)

受付時間 8:45~11:30 / 13:00~16:30

- 歯科 (歯が 痛いとき)

受付時間 8:45 ~ 11:30

住所 西尾市熊味町小松島 12 番地 (西尾市保健センター 駐車場の となり)

電話 0563-55-0800

※受給者証…色々な 種類が あります。子ども医療費受給者証や 障害者医療費受給者証 など です。

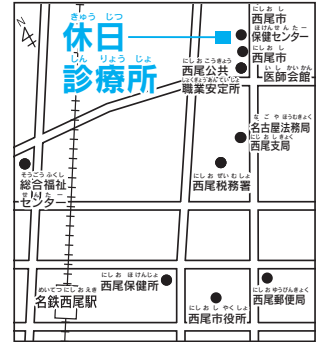

在宅当番医



(休みの 日に あいている びょういん 病院)

診療時間 9:00 ~ 12:00、13:00 ~ 17:00

1月 1日(月)(元日)	うえだ 整形外科クリニック	電話 0563-72-3555	いっしきちょう 一色町
1月 2日(火)(年始)	あさおか 耳鼻咽喉科	電話 0563-56-0001	いまがわちょう 今川町
1月 3日(水)(年始)	かげやまひ 皮膚科クリニック	電話 0563-56-1112	すみさきちょう 住吉町
1月 7日(日)	ししど 整形外科	電話 0563-56-8177	しおまち 塩町
1月 8日(月)(成人の日)	みむらいん 三村医院	電話 0563-56-0220	すみよしちょう 住吉町
1月 14日(日)	かとう 皮膚科	電話 0563-54-9900	とくつぎちょう 徳次町
1月 21日(日)	にしむらひ 皮膚科	電話 0563-54-1239	いまがわちょう 今川町
1月 28日(日)	くろべがんか 黒部眼科	電話 0563-62-2340	にしは ずちょう 西幡豆町
2月 4日(日)	なかざわ 記念クリニック	電話 0563-54-3115	よりすみちょう 寄住町



●外国人の人口 11,273人 (+34)
●西尾市の人口 170,316人 (-127)
(2023年12月1日現在) (前月比)

- ①ブラジル人… 3,741人 (-5)
- ②ベトナム人… 3,327人 (+19)
- ③フィリピン人… 1,575人 (+8)
- ④インドネシア人… 869人 (+2)
- ⑤ペルー人… 493人 (-5)
- ※その他の 国の 人… 1,268人 (+15)

編集・発行

西尾市役所 地域つながり課

〒445-8501 愛知県西尾市寄住町下田22番地
電話 0563-65-2178 FAX 0563-56-2175