

にしおしにすむ がいこくじんのための せいかつじょうほう

2023年 ねん 令和5年 れいわ ねん

3月号 がつごう

やさしい日本語で書いてあります。



日本語の勉強を応援します!

日本語を勉強する外国人市民を応援するための制度があります。
日本語能力試験 (JLPT) を受けた人に 2,000円分の商品券 (QUOカード) を家に送ります。

対象 ・西尾市に住んでいる人 ・日本語能力試験 (JLPT) を受けた人
※合格でも 不合格でも 商品券がもらえます。



試験の日 2023年7月2日(日)

申込み 合否結果通知書が届いてから 2023年9月29日(金)までに
西尾市役所2階地域つながり課に 必要なものを提出する。
郵便でも出せます。

商品券 (QUOカード) 10月に家に送ります。

必要なもの

- ・申請書
- ・在留カードのコピー
- ・合否結果通知書のコピー

詳しいことは HP を 見てください。

・商品券の 申込みについて



(HP)



(にしおし からの おしらせ)



(にしお de こんにちは)

< 問い合わせ先 > 市役所2階 ⑥地域つながり課 **電話** 0563-65-2178

情報の種類



子どもに 関係する
子ども 情報



お金に 関係する
お金 情報



国や 市で 決められた
やくそく 約 束 の 情報



生活するために
たいせつ 大切な 情報



あそび に行く
イベント などの 情報



しんがた ころ な う いる す
新型コロナウイルスに
かんけい 関係する 情報



こ ん ぱ す いろいろ こま
COMPASSは 色々な 困っていることの
相談が できます。

●相談できること (15歳くらい~39歳までの人)

- 学校に 行くことが できない。
- 家の外に できることが できない。
- 家族の 心配なこと。
- 生活に 困っている。 など



●日にち：火曜日から 土曜日 (祝日はお休み)

●時間：10:00~19:00

●場所：西尾市中央ふれあいセンター (西尾市錦城町162-14)

●お金：0円

※通訳が ほしい時は COMPASSに 教えてください。

電話 0563-65-5200

LINE

メール info@nishio-kowaka.net



Google Map

こ ん ぱ す せつめいかい
COMPASSの 説明会

COMPASSの 取り組みを 紹介します。

●日にち：2023年3月26日(日) 15:00~16:00

●場所：西尾市文化会館 会議室302 (西尾市山下町泡原30番地)



Google Map

< 問い合わせ先 > コンパス 電話 0563-65-5200





飼っている犬の予防注射



すべての犬に この注射は 必要です!



日本では 1年に 1回 飼っている犬に 病気(狂犬病)を 予防する注射を 打つことが 法律で 決まっています。
西尾市に 犬の 登録がある 家には「はがき」が 届きます。
はがきが 届いたら 注射を してください。

期間: 4月1日から 6月30日まで

場所とお金: 集合注射場所 (お金は 3,500円)

または 動物病院 (お金は 病院で 違います)
場所は「はがき」に 書いてあります。

注意・たくさんの犬が 集まります。犬に 首輪と 紐を 必ず 付けて ください。

- ・犬が けんかを しないように して ください。
- ・注射には「はがき」を 持って 行って ください。

| | |
|--|--------------|
| 料金後納 | 9999999 |
| 郵便 | 〒410-0001 |
| 〒113 303 | 西尾市 |
| 期次 | 犬種 |
| 令和5年度 狂犬病予防注射のお知らせ | |
| 種別 | 保護 |
| 登録年月日 | 1999/9/10 |
| 名前 | ネコ |
| 性別 | オス |
| 毛色 | 白 |
| ● 本日は予防接種にお越しくいただき、ありがとうございます。 ● 狂犬病予防料金は2,000円(狂犬病予防接種受取手続料500円)です。 ● 7月以降は必ずお支払いください。 ● 最急の予防接種受取手続料を必ずお支払いください。 ● 狂犬病予防接種受取手続料は、狂犬病予防接種受取手続料を必ずお支払いください。 【狂犬病予防接種受取手続料の注意事項】 1. 狂犬病予防接種受取手続料を必ずお支払いください。 2. 狂犬病予防接種受取手続料は、狂犬病予防接種受取手続料を必ずお支払いください。 3. 狂犬病予防接種受取手続料は、狂犬病予防接種受取手続料を必ずお支払いください。 4. 狂犬病予防接種受取手続料は、狂犬病予防接種受取手続料を必ずお支払いください。 | |
| 西尾市環境保全課 | 0563-34-1111 |
| 西尾市ワンストップ | |
| 002112345678 00209 / 00031 | |

< 問い合わせ先 > 西尾市クリーンセンター 環境保全課 電話 0563-34-8111

犬を飼う時に守ること



新しく犬を飼うときと 犬と西尾市に住むとき

必ず 西尾市に 登録を してください。

- ・「西尾市クリーンセンター 環境保全課」 または 「動物病院」で 登録が できます。
- ・登録には 3,000円が 必要です。



散歩を するとき

犬に 首輪と 紐を 付ける。

犬の うんちは 持ち帰る。

犬の おしっこは 水で 流して 帰ります。



< 問い合わせ先 > 西尾市クリーンセンター 環境保全課 電話 0563-34-8111



しゅっさん こそだ おうえんきゅうふ きん 出産・子育て応援給付金



にんしん ひと こそだ ひと
妊娠している 人と 子育てを している 人は
お金 が もらえます。

もらえる人

- ・ 2022年4月から 妊娠届を 出した人 または、2022年4月から
生まれた 子どもを 育てている人

もらえるお金

- ① 妊娠している人に 5万円 (西尾 プレママ 祝い金)
- ② 2023年3月31日までに 生まれた 子どもを 育てている人は 5万円
(西尾 特別 すこやか 祝い金)
- ③ 2023年4月1日から 生まれた 子どもを 育てている人は
1人目5万円 2人目8万円、3人目以降 10万円 (西尾 すこやか 祝い金)

※今までの すこやか 祝い金は 2023年3月31日 で 終わります。
2023年4月1日からは ③西尾 すこやか 祝い金に 変わります。

※申請書が 必要です。

お金 が もらえる人には 家に 申請書を 送ります。

わからないことは 市役所の 子育て支援課、健康課に 聞いてください。

< 問い合わせ先 > 市役所 1階 子育て支援課 電話 0563-65-2109
保健センター 健康課 電話 0563-57-0661

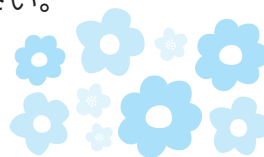

のうせい そうだん 納税相談

にしおし ぜいきん しはら そうだん
西尾市の 税金の 支払いの 相談が できます。
支払いも できます。

| | | |
|------------|---------------|--------------|
| ① 3月9日(木) | 17:15 ~ 20:00 | 市役所 2階 ② 収納課 |
| ② 3月26日(日) | 8:30 ~ 12:00 | 市役所 2階 ② 収納課 |

< 問い合わせ先 > 市役所 2階 ② 収納課 電話 0563-65-2129

3月の市民相談



外国人相談

生活の困っていることを相談できます。

注意 西尾市役所 以外の手続きはできません。

場所：市役所 2階 ⑥地域つながり課

通訳が いる時間：月曜日～金曜日

ポルトガル語 9:00～13:00

ベトナム語 8:30～17:00



< 問い合わせ先 > 市役所 2階 ⑥地域つながり課 電話 0563-65-2383



育児の相談/DVの相談/ 家庭の相談

※暴力…叩くこと 蹴ること 大声で なること
食事を あたえないこと など

- 子どもの 育てること。
- お父さん お母さん から 子どもへの 暴力のこと。
- 夫 妻 恋人などからの 暴力のこと。
- お父さん または お母さんだけで 子どもを 育てている 家庭のこと。

< 問い合わせ先 > 市役所 4階 ④家庭児童支援課 電話 0563-56-3113

< 受付時間 > 月曜日～金曜日 8:30～17:00



児童相談

- 子どもの 学校の 生活のこと。

< 問い合わせ先 > 市役所 4階 ④家庭児童支援課 電話 0563-56-0324

< 受付時間 > 月曜日～金曜日 9:00～16:00

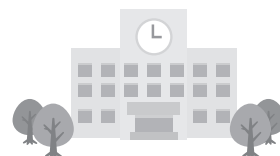

市営住宅のお知らせ (2023年3月)

住む家に 困っている人に 西尾市が アパートを 貸します。申込みが できる人と できない人が います。 わからないことは 市役所2階 ⑨建築課に 聞いてください。

受付

2023年3月6日(月)～13日(月)

住む人が決まる日

2023年3月20日(月)

引っ越しの日

2023年5月1日(月)

| 住宅の名前 | 場所 | 募集 | 家賃(円) | お部屋 大きさ | 風呂 | トイレ |
|------------------|---------------------------------|----|-------------------|------------|----|------------|
| いぬづかしやたく 犬塚住宅 | なかばたいちゅうめ 中畑一丁目 56 | 1 | 24,600～ 48,200 | 3DK | なし | すいせん 水洗 |
| みやうらじやたく 宮浦住宅 | よねづ ちやうみやうら 米津町宮浦 68 | 1 | 22,000～ 43,300 | 3DK | なし | すいせん 水洗 |
| とばひやたく 鳥羽住宅 | とばちやうとみしんでん 鳥羽町十三新田 46-18 | 1 | 10,100～ 13,800 | 2DK | なし | すいせん 水洗 |

< 問い合わせ先 > 市役所 2階 ⑨建築課 電話 0563-65-2146



子どもの 予防接種

(病気に かからないように するための 注射)

にしおし
西尾市の
予防接種は

0 円

1 予防接種の 詳しい 内容は 市ホームページや チラシを 見て ください。

どんな 予防接種が あるか どうやって『予診票兼接種依頼書』を 手に 入れるか 調べて ください。

2 予防接種が できる 病院や 期間 (いつから いつまで) は 決まっています。自分で 病院に 予約して ください。

3 『予診票兼接種依頼書』と『母子健康手帳』を 持って 病院に 行って ください。

? こんなときは 保健センターに 聞いて ください。

- ・『予診票兼接種依頼書』が ないとき
- ・他の 市で 予防接種を したいとき

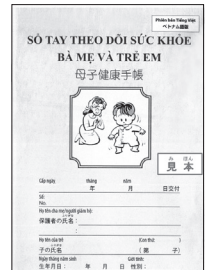

予防接種と 健康診査の 問い合わせ先

にしおし 保健センター

でんわ 電話 0563-57-0661

じゅうしょ 住所 西尾市熊味町小松島 32 番地



子どもの健康診査

(子どもが健康か調べること)



保健センターの健康診査は

0円

西尾市に住む子どもは0～3歳までに5回の健康診査があります。子どもの健康を確認するためです。

| | 健康診査の名前 | 手紙はいつ届く? |
|---|------------|----------|
| 1 | 4か月児健康診査 | 3か月の時 |
| 2 | 1歳児育児相談 | 11か月の時 |
| 3 | 1歳6か月児健康診査 | 1歳7か月の時 |
| 4 | 2歳児歯科健康診査 | 2歳1か月の時 |
| 5 | 3歳児健康診査 | 3歳3か月の時 |



健康診査がある子どもの家に手紙を送ります。手紙に健康診査の「日」「時間」「場所」「持ち物」が書いてあります。子どもと一緒に来てください。

1 『問診票』と『母子健康手帳』を持って保健センターに来てください。

『問診票』は自分の家で書いてください。

2 来ることができないときは保健センターに電話してください。

? こんなときは保健センターに聞いてください。

- ・子どもが病気のとき（健康診査ができないかもしれません。）
- ・台風で風が強いとき（中止になるかもしれません。）

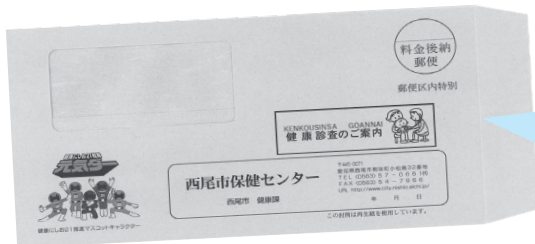

手紙にはこのマークが付いています。

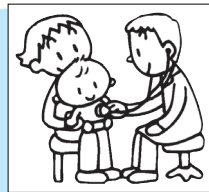

全員が気を付けること

● 外に出る時はマスクを付けましょう。

● 家に帰ったら手をよく洗いましょう。

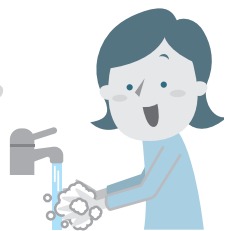



きゅうじつしんりょうあんない

休日診療案内

にちようび 日曜日 や よる 夜に いくことが できる びょういん 病院の お知らせ



小児救急電話相談

まいにち 毎日 19:00 から 次の 日の 8:00 まで 子どもの 病気 (風邪、熱など) を 電話で 聞くことが できます。

でんわ 電話 # 8000 または 電話 052-962-9900



救急医療情報センター

やすみの 休みの 日や 夜に いくことが できる びょういん 病院を 24時間 電話で いつでも 聞くことが できます。

でんわ 電話 0563-54-1133



西尾市休日診療所

にちようび 日曜日 しゆくじつ 祝日 ねんまつねんし 年末年始に いくことが できる びょういん 病院)

『保険証』、『受給者証』、お金などを 持って行って ください。

- 内科・小児科 (おなかが 痛いとき、風邪のとき、子どもが 病気の時)

受付時間 8:45~11:30 / 13:00~16:30

- 歯科 (歯が 痛いとき)

受付時間 8:45 ~ 11:30

住所 西尾市熊味町小松島 12 番地 (西尾市保健センター 駐車場の となり)

電話 0563-55-0800

※受給者証…色々な 種類が あります。子ども医療費受給者証や 障害者医療費受給者証 など です。

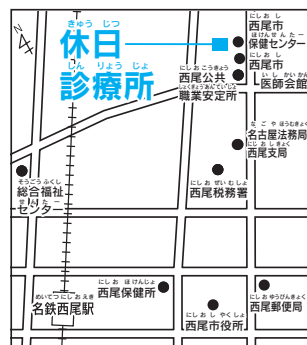

在宅当番医



(やすみの 休みの 日に あいている びょういん 病院)

診療時間 9:00 ~ 12:00、13:00 ~ 17:00

| | | | |
|------------------|------------------|-----------------|-------|
| 3月 5日(日) | 工藤眼科クリニック | 電話 0563-75-3753 | 亀沢町 |
| 3月 12日(日) | 整形外科 陽だまりの森クリニック | 電話 0563-55-2122 | 寺津 |
| 3月 19日(日) | みどりまち心療内科 | 電話 0563-54-0010 | 緑町 |
| 3月 21日(火) (春分の日) | つつい整形外科 | 電話 0563-59-7800 | 羽塚西ノ山 |
| 3月 26日(日) | 復明館 水谷眼科 | 電話 0563-54-2222 | 丁田町 |
| 4月 2日(日) | うえだ整形外科クリニック | 電話 0563-72-3555 | 一色町 |

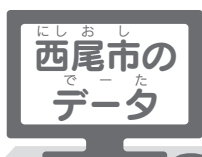

●外国人の人口 10,351人 (+34)

●西尾市の人口 170,266人 (-59)

(2023年2月1日現在) (前月比)

①ブラジル人… 3,483人(+1)

②ベトナム人… 2,907人(+14)

③フィリピン人 1,522人(+10)

④インドネシア人 757人(-3)

⑤ペルー人… 485人(+2)

※その他の国の 人1,197人(+10)

編集・発行

西尾市役所 地域つながり課

〒445-8501 愛知県西尾市寄住町下田22番地
電話 0563-65-2178 FAX 0563-56-2175