

にしおしにすむ がいこくじんのための せいかつじょうほう

やさしい日本語で書いてあります。



2021年
1月から

吉良支所の場所が 変わります。

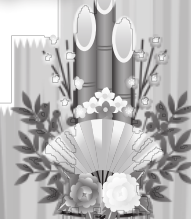
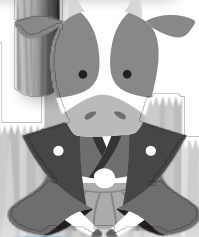

住所 西尾市吉良町荻原桐坑18番地1

電話 0563-32-1111

時間 8:30 ~ 17:15

休み 土曜、日曜、祝日、
12月31日 ~ 1月3日

吉良支所で できること

- 住民票、所得証明書、納税証明書、印鑑証明書の発行
- 国民健康保険、国民年金、介護保険の手続き
- 引越しをする時、子どもが生まれた時の手続き
- 税金や水道料金の支払い など

情報の種類



子どもに 関係する
子ども
情報



お金に 関係する
お金
情報



国や市で 決められた
やくそく
の 情報



生活するために
たいせつ
な 情報



あそびに行く
イベントなどの
情報



しんがたころなういるす
新型コロナウイルスに
かんけい
する 情報



赤ちゃんが お腹に できた時に 必要な 手続き

赤ちゃんが お腹に できた時

- ① 病院（産婦人科）に 行きます。「妊娠届出書」を もらいます。
- ② 保健センターに 行きます。「母子健康手帳」「妊婦健康診査受診票」をもらいます。

持ち物

- ・妊娠届出書
- ・在留カード
- ・マイナンバーカード



母子健康手帳…お母さんと 赤ちゃんの 健康を 記録します。

・「健康診断」や「予防接種」の ときに も 持っています。

※外国語の 母子健康手帳が あります。 相談を してください。

妊婦健康診査受診票…病院（産婦人科）で「お母さんの健診」14回、「子宮頸がん検診」1回、
「産婦健診」1回を 少ない お金で 受けることが できます。

< 問い合わせ先 > 西尾市保健センター 電話 0563-57-0661

赤ちゃんが 生まれた後

- ③ 「出生届」を 市役所1階 市民課に 出す。（生まれてから 14日以内）

持ち物

・出生届書と 出生証明書 ※病院でもらいます。

・印鑑 ・母子健康手帳 ・国民健康保険証（持っている人）

注意

在留カードの 申請は 入管（＝出入国在留管理庁）で 手続きが 必要です。（生まれてから 30日以内）

< 問い合わせ先 > 市役所1階 ①市民課 電話 0563-65-2100

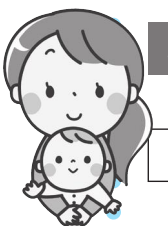

赤ちゃんが 生まれたときに もらえる お金

西尾すこやか祝い金

■もらえる人 (①②③) 全部に あてはまる人

- ① 子どもと 一緒に 住んでいる お父さん または お母さん
- ② 子どもが 生まれたとき 西尾市に 住所の 登録がある
- ③ 子どもが 生まれた日に 3か月以上 西尾市に 住んでいる

■もらう方法

市役所1階③「子育て支援課」で 手続きをする。

持ち物

- ・印鑑
- ・銀行の通帳 または キャッシュカード（申し込む人のもの）

注意

・子どもが 生まれてから 1年以内に 手続きが 必要です。
・詳しいことは 子育て支援課に 聞いて ください。

< 問い合わせ先 > 市役所1階 ③子育て支援課 電話 0563-65-2109



■もらえるお金

子ども	お金
ひとりめ	3万円
ふたりめ	5万円
3人目～	7万円



児童クラブ 春休みに

小学1年生～6年生を預ける ところ

利用できる とき

家族が 仕事で 子どもの 世話を できない とき

利用する 方法

- ・市役所1階③(子育て支援課)に 行ってください。
- ・1月4日(月)～2月1日(月)に 申し込みを してください。



利用できる 日

- ① 2021年3月25日(木)～2021年3月31日(水)
- ② 2021年4月1日(木)～2021年4月5日(月)

※おやつを 食べる人…①、②それぞれ +250円が 必要です。

※2021年度から 新しく 1年生になる 子どもは ①の 利用は できません。

時間	お金
8:00～18:00	①2,850円 ②1,900円
8:00～18:30	①3,350円 ②2,400円

<問い合わせ先> 市役所1階 ③子育て支援課 電話 0563-65-2108



常設資源ステーションでは リサイクルする ごみを 毎日 集めます。

※リサイクル…捨てるものや いらなくなった物を もう一度 使うこと

だ 出せる もの



ば 場 所

市役所
にしおしよりずみちらしもだ
(西尾市寄住町下田 22)

米津町
よねづちょうくらしき
(米津町蔵屋敷 11-22)

平坂町
へいさかちょうとりとり
(平坂町鳥取 7-2)

吉良町
きらちょうだかみしまづ
(吉良町吉田上島津 39-1)

じ かん 時間

まいにち 毎日 10:00～19:00
(12月31日～1月3日は 休み)

<問い合わせ先>
クリーンセンター ぐりんせんたー
ごみ減量課 電話 0563-34-8113



国民健康保険税の払い忘れは ありませんか？

国民健康保険税を払い忘れてしまうと健康保険証が使えないことがあります。必ず払ってください。

国民健康保険税を払い忘れている人には健康保険証の代わりに使う「資格証明書」という紙を送ります。「資格証明書」の場合は病院のお金は全部自分で払わないといけません。

国民健康保険の説明

国民健康保険は保険に入っている人の「病気やけが」、
「子どもを生んだとき」、「死んだとき」の病院のお金が国民健康保険税から払われる制度です。

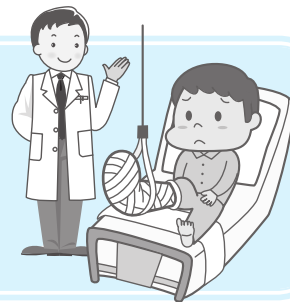

※健康保険証…病院で出すカード

< 問い合わせ先 > 市役所 1階 ② 保険年金課 電話 0563-65-2103



今月の税金



次の税金などの支払い期限は 2月1日 (月) です。

税金などの名前	問い合わせ先
市県民税 (第4期)	市役所 2階 ①.5 税務課 電話 0563-65-2126
国民健康保険税 (第7期)	市役所 1階 ② 保険年金課 電話 0563-65-2103
介護保険料 (第7期)	市役所 1階 ⑤ 長寿課 電話 0563-65-2118
後期高齢者医療保険料 (第7期)	市役所 1階 ② 保険年金課 電話 0563-65-2105

【支払いは早めに!】 税金を銀行の口座から自動で払うことができます。税金の「問い合わせ先」にお願いしてください。



市税相談

西尾市の税金の支払いの相談ができます。支払いもできます。

① 1月14日 (木)	17:15 ~ 20:00	市役所 2階 ② 収納課
② 1月24日 (日)	8:30 ~ 12:00	市役所 1階 行政情報コーナー

< 問い合わせ先 > 市役所 2階 ② 収納課 電話 0563-65-2129

1月の市民相談



外国人相談

生活の困っていることを相談できます。

注意 西尾市役所 以外の手続きは できません。

場所：市役所 2階 ⑥地域つながり課

通訳が いる時間：月曜日～金曜日

ポルトガル語 13:00～17:00

ベトナム語 8:30～17:00

<問い合わせ先> 市役所 2階 ⑥地域つながり課 電話 0563-65-2383



育児の相談/DVの相談/ 家庭の相談

- ・子どもを 育てること。
- ・お父さん お母さん から 子どもへの 暴力のこと。
- ・夫 妻 恋人などからの 暴力のこと。
- ・お父さん または お母さんだけで 子どもを 育てている 家庭のこと。

※暴力…叩くこと 蹴ること 大声で どなること 食事を あたえないこと など

<問い合わせ先> 市役所 4階 ④家庭児童支援課 電話 0563-56-3113

<受付時間> 月曜日～金曜日 8:30～17:00



児童相談

・子どもの 学校の 生活のこと。

<問い合わせ先> 市役所 4階 ④家庭児童支援課 電話 0563-56-0324

<受付時間> 月曜日～金曜日 9:00～16:00

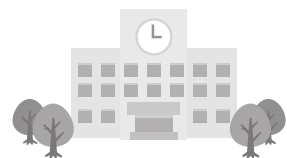

市営住宅のお知らせ (2021年1月)

住む家に 困っている人に 西尾市が
アパートを 貸します。

申込みが できる人と できない人が
います。

わからないことは 市役所 2階 ⑨建築課に
聞いてください。



住居の 名まえ	場所	募集	家賃 (円)	おおよ 大きさ	風呂
募集は ありません。					

<問い合わせ先> 市役所 2階 ⑨建築課 電話 0563-65-2146



子どもの 予防接種

(病気に かからないように するための 注射)

にしおし
西尾市が
お知らせする
よぼうせつしゅ
予防接種は

0円
で
できます。

① 予防接種の 詳しい 内容は 市ホームページや チラシを 見て ください。

(<http://www.city.nishio.aichi.jp/index.cfm/6,1500,65,541,html>)

どんな 予防接種が あるか どうやって『予診票兼接種依頼書』を 手に 入れるか 調べて ください。

② 予防接種が できる 病院や 期間 (いつから いつまで) は 決まっています。あなたが 病院に 予約して ください。

③ 『予診票兼接種依頼書』と『母子健康手帳』を 持って 病院に 行って ください。

? こんなときは 保健センターに 聞いて ください。

- ・『予診票兼接種依頼書』が ないとき
- ・他の 市で 予防接種を したいとき

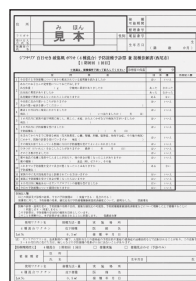

健康診査と 予防接種の 問い合わせ先

にしおし ほけんせんたー 西尾市保健センター

でんわ 電話 0563-57-0661

じゅうしょ 住所 西尾市熊味町
小松島 32 番地



にしおし きらほけんせんたー 西尾市吉良保健センター

でんわ 電話 0563-32-3001

じゅうしょ 住所 西尾市吉良町
よしだ おおきりま ばんち
吉田大切間 17 番地 3



子どもの健康診査

(子どもが健康か調べること)



西尾市に住む子どもは0～3歳までに5回の健康診査があります。子どもの健康を確認するためです。

保健センターが行う健康診査は
0円で
できます。

	健康診査の名前	手紙はいつ届く?
1	4か月児健康診査	3か月の時
2	1歳児育児相談	11か月の時
3	1歳6か月児健康診査	1歳7か月の時
4	2歳児歯科健康診査	2歳1か月の時
5	3歳児健康診査	3歳3か月の時

健康診査がある子どもの家に手紙を送ります。手紙に健康診査の「日」「時間」「場所」「持ち物」が書いてあります。子どもと一緒に来てください。

①『問診票』と『母子健康手帳』を持って保健センターに来てください。

『問診票』は自分の家で書いてください。

②来ることができないときは保健センターに電話してください。

? こんなときは保健センターに聞いてください。

- ・子どもが病気のとき（健康診査ができないかもしれません。）
- ・台風で風が強いとき（中止になるかもしれません。）



手紙にはこのマークが付いています。



全員が
気を付ける
こと

● 外に出る時はマスクを
付けましょう。

● 家に帰ったら手を
よく洗いましょう。

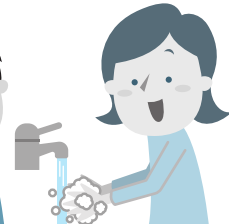



きゅうじつしんりょうあんない

休日診療案内

にちようび やる い 行くことが できる びょういん の お知らせ



小児救急電話相談

まいにち 毎日 19:00 から 次の 日の 8:00 まで 子どもの 病気 (風邪、熱など) を 電話で 聞くことが できます。

でんわ 電話 # 8000 または 電話 052-962-9900



救急医療情報センター

やすみの 日や 夜に 行くことが できる 病院を 24時間 いつでも 聞くことが できます。

でんわ 電話 0563-54-1133



西尾市休日診療所

(日曜日 祝日 年末年始に 行くことが できる 病院)

『保険証』、『受給者証』、お金などを 持って行って ください。

- 内科・小児科 (お腹が 痛いとき、風邪のとき、子どもが 病気の時)

受付時間 8:45~11:30 / 13:00~16:30

- 歯科 (歯が 痛いとき)

受付時間 8:45 ~ 11:30

住所 西尾市熊味町小松島 12 番地 (西尾市保健センター 駐車場の となり)

電話 0563-55-0800

※受給者証…色々な 種類が あります。子ども医療費受給者証や 障害者医療費受給者証 など です。

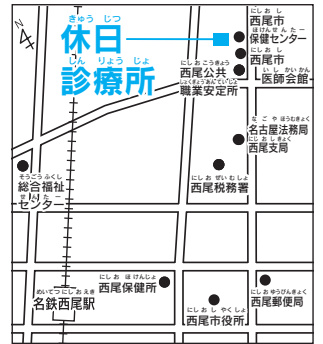

在宅当番医



(休みの 日に 開いている 病院)

診療時間 9:00 ~ 12:00、13:00 ~ 17:00

1 月 1 日 (金) (元日)	整形外科 陽だまりの森クリニック	電話 0563-55-2122	寺津
1 月 2 日 (土) (年始)	みどりまち心療内科	電話 0563-54-0010	みどりまち 緑町
1 月 3 日 (日) (年始)	つつい整形外科	電話 0563-59-7800	はつが 羽塚
1 月 10 日 (日)	かとうがんか いん 加藤眼科医院	電話 0563-56-3308	やそねちやう 矢曾根町
1 月 11 日 (月) (成人の日)	かとうじ びいんこうか いん 加藤耳鼻咽喉科医院	電話 0563-56-3309	やそねちやう 矢曾根町
1 月 17 日 (日)	にしおびょういん 西尾病院	電話 0563-57-5138	いづみちやう 和泉町
1 月 24 日 (日)	はたけやまじ びいんこうか いん 富山耳鼻咽喉科医院	電話 0563-58-8067	てらづ 寺津
1 月 31 日 (日)	ふかみくりにつく 深見クリニック	電話 0563-72-2010	いつしきちやう 一色町
2 月 7 日 (日)	あいちりハビリテーション病院	電話 0563-52-9001	えわらちやう 江原町



- 外国人の人口 9,776人
- 西尾市の人口 171,362人 (2020年12月1日現在)

- ① ブラジル人 …… 3,426人
- ② ベトナム人 …… 2,585人
- ③ フィリピン人 …… 1,368人
- ④ インドネシア人 …… 653人
- ⑤ 中国人 …… 636人
- ※ その他の国の 人 1,108人

編集・発行

西尾市役所 地域つながり課

〒445-8501 愛知県西尾市寄住町下田22番地
電話 0563-65-2178 FAX 0563-56-2175