

にしおしにすむ がいこくじんのための せいかつじょうほう

やさしい日本語で書いてあります。



リサイクルプラザ

～リサイクル品の販売～

いらなくなった 家具や 自転車などを 修理して 売っています。
「入札」という 方法で 売っています。「入札」は 1番 高い 金額で お願いした人が
買うことが できます。



場所：リサイクルプラザ 西尾市吉良町岡山大岩山 65 →

時間：月曜～金曜 9:00～15:00 / 土曜 9:00～12:00 / 日曜・祝日 休み

電話：0563-34-8114

買い方

- ①欲しいものを 見つけます。
- ②専用の 紙に 自分の「名前」「住所」「電話番号」と、 買うことができる 金額を 書きます。
紙を 専用の 箱に 入れます。
- ③リサイクルプラザの 人が 1か月に1回 箱の中を 調べます。1番 高い 金額を
書いた人に 電話を します。
- ④電話が あった人は 自分が 紙に 書いた お金を
持って 商品を 買いに 行ってください。

(注意) 商品は 自分で 運んでください。



情報の種類



子どもに 関係する
子ども 情報



お金に 関係する
お金 情報



国や 市で 決められた
やくそく 約束の 情報



生活するために
たいせつ 大切な 情報



あそびに行く
イベントなどの 情報



しんがたころなういるす
新型コロナウイルスに
かんけい 関係する 情報



さいが い み まも 災害から 身を守る れん しゅう 練習が あります。



さいが い じしん たいふう おおあめ こうずい など いえ みち でんき がす すいどう
災害…地震・台風・大雨・洪水などで 家・道・電気・ガス・水道などが こわれること。

にしおし には 11 がつ にち にち ごぜん じ から いえ そと ほうそう が なが
西尾市では 11月1日(日) 午前9時から 家の外で 放送が 流れます。あなたの
携帯電話にも メールで お知らせが あります。これは おおきな さいが い が きた ときの れんしゅう
です。

ほうそう や メールが なが れたら つぎは みを まも れんしゅう を してください。



< 問い合わせ先 > 市役所 2 階 ⑤危機管理課 電話 0563-65-2138



ぼ し か て い と う い り ょ う ひ じ ゅ き ゅ う し ゃ し ょ う 母子家庭等医療費受給者証を

あたら しくする て つづ き を して ください

ぼ し か て い と う じ ゅ き ゅ う し ゃ し ょ う も ひ と 「母子家庭等」の 受給者証を 持っている人へ

いま つか っている ぼ し か て い と う じ ゅ き ゅ う し ゃ し ょ う つか えるのは
今 使っている「母子家庭等」の 受給者証が 使えるのは

10 がつ にち 31 日までです。10 がつ にち 2 日から じ ゅ き ゅ う し ゃ し ょ う あたら しくするための しんせいしよ
返信用封筒を ゆうびん いえ おく 送ります。

ことし ゆうそう うけつけ
今年は 郵送で 受付を します。

いえ しんせいしよ か ほけんしよ こぴー いっしょ
家で「申請書」を書いて「保険証の コピー」と 一緒に
へんしんようふうとう しやくしよ おく 送ってください。切手は いりません。

しんせいしよ かくにん あと あたら じ ゅ き ゅ う し ゃ し ょ う ゆうびん おく
申請書を 確認した後 新しい 受給者証を 郵送で 送ります。

< 問い合わせ先 > 市役所 1 階 ②保険年金課 電話 0563-65-2106

愛知県内のみ有効	
母子家庭等医療費受給者証	
受給者番号	8 1 4
受住所	
給氏名	みほん 見本
生年月日	
有効期間	
発行機関名及び印	西尾市長 
交付年月日	
<small>この証は、被保険者証、組合員証又は加入者証に添えて医療機関の窓口へ提示してください。</small>	



冬休みの児童クラブに入る 子どもを募集します

小学校の冬休みに仕事で子どもの世話をできないときに子どもを預けることができます。

利用する 方法

- 市役所1階③(子育て支援課)に 行ってください。
- 10月16日(金)～11月5日(木)に 申し込みを してください。

利用できる 人

小学1年生～6年生

利用できる 日

12月24日(木)～2021年1月6日(水)



時間	お金
8:00～18:00	2,850円
8:00～18:30	3,350円

※おやつを 食べる人… + 500円が 必要です。

<問い合わせ先> 市役所1階 ③子育て支援課 電話 0563-65-2108



ひとり親世帯臨時特別給付金



親が1人で子どもを育てている家庭は「給付金」がもらえます。

対象になる家庭

- ① 「児童扶養手当」(2020年6月分)をもらった家庭
→申請は ありません。8月に 自動で 振込みました。
- ② 新型コロナウイルス(COVID-19)で 給料が 大きく 減った家庭など
→申請が 必要です。
市役所1階 ③(子育て支援課)で 申請が できます。



もらえるお金

- 子どもが 1人の家庭… 5万円
- 子どもが 2人の家庭… 5万円 + 3万円 = 8万円
- 子どもが 3人の家庭… 5万円 + 3万円 + 3万円 = 11万円



<問い合わせ先> 市役所1階 ③子育て支援課 電話 0563-65-2109



高校生のための

奨学金

の募集

が

10月

2回目の募集

奨学金の募集が10月から始まります

奨学金は学校で勉強するために必要なお金を市が援助するものです。奨学金は10月から申し込むことができます。

対象

次の①から⑥のすべてに当てはまる人

- ①高校などに通っている人
- ②前の年の成績(内申点)がおおよそ3.5以上の人
- ③経済的な理由で高校へ通うことが難しい人
- ④心や行いが正しく立派な人
- ⑤他の奨学金をもらっていない人
- ⑥市内に住んでいる人

奨学金の額 月9,000円

※返す必要はありません。

もらえる人数 35人以内

申し込み期限 10月1日(木)～30日(金)

必要なもの

次の書類を持って教育庶務課で申し込みます。

- ・申請書
- ・学校長の推薦書
- ・成績証明書
- ・家庭状況調査書
- ・同じ家庭で所得のある人 全員の所得証明書
- ・家族全員の住民票の写し



※所得…給料

<問い合わせ先> 市役所4階 ②教育庶務課 電話 0563-65-2172



今月の税金



次の税金などの支払い期限は11月2日(月)です。

税金などの名前	問い合わせ先
市県民税(第3期)	市役所2階 ①.5 税務課 電話 0563-65-2124
国民健康保険税(第4期)	市役所1階 ② 保険年金課 電話 0563-65-2103
介護保険料(第4期)	市役所1階 ⑤ 長寿課 電話 0563-65-2118
後期高齢者医療保険料(第4期)	市役所1階 ② 保険年金課 電話 0563-65-2105
し尿くみ取り手数料(第4期)	クリーンセンター ごみ減量課 電話 0563-34-8113

【支払いは早めに!】

税金を銀行の口座から自動で払うことができます。税金の「問い合わせ先」にお願いをしてください。



市税相談

西尾市の税金の支払いの相談ができます。支払いもできます。

① 10月8日(木)	17:15～20:00	市役所2階 ② 収納課
② 10月25日(日)	8:30～12:00	市役所1階 ぎょうせいじょうほうコーナー

<問い合わせ先> 市役所2階 ②収納課 電話 0563-65-2129

10月の市民相談



外国人相談

生活の困っていることを相談できます。

場所：市役所 2階 ⑥地域つながり課

通訳が いる時間：月曜日～金曜日

ポルトガル語 13:00～17:00

ベトナム語 8:30～17:00



<問い合わせ先> 市役所 2階 ⑥地域つながり課 電話 0563-65-2383



育児の相談/DVの相談/ 家庭の相談

- ・子どもを育てること。
- ・お父さん お母さん から 子どもへの 暴力のこと。
- ・夫 妻 恋人などからの 暴力のこと。
- ・お父さん または お母さんだけで 子どもを 育てている 家庭のこと。

※暴力…叩くこと 蹴ること 大声で どなること 食事を あたえないこと など

<問い合わせ先> 市役所 4階 ④家庭児童支援課 電話 0563-56-3113

<受付時間> 月曜日～金曜日 8:30～17:00



児童相談

- ・子どもの 学校の 生活のこと。

<問い合わせ先> 市役所 4階 ④家庭児童支援課 電話 0563-56-0324

<受付時間> 月曜日～金曜日 9:00～16:00

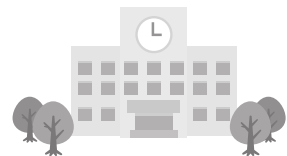

市営住宅のお知らせ (2020年10月)

住む家に 困っている人に 西尾市が アパートを 貸します。

申込みが できる人と できない人が います。

わからないことは 市役所 2階 ⑨建築課に

聞いてください。

受付：2020年10月5日(月)～12日(月)

住む人が決まる日：2020年10月19日(月)

引っ越しの日：2020年12月1日(火)



住宅の なまえ	場所	募集	やちん 家賃(円)	おお 大きさ	ふ 風呂
なかの 中野郷 じゆうたく 住宅	なかはらちようはん や 中原町半谷 20	1	8,300～ 16,400	3DK	なし
しもまちじゆうたく 下町住宅	しもまちみやぎし 下町宮東 12-1	1	16,000～ 31,500	3DK	なし
いぬづかりじゆうたく 犬塚住宅	なかばた ちようめ 中畑1丁目 56	1	24,600～ 48,300	3DK	なし

<問い合わせ先> 市役所 2階 ⑨建築課 電話 0563-65-2146



子どもの健康診査 (体に悪いところがないか調べること)

【注意】保健センターが行う健康診査は0円でできます。

①『問診票』と『母子健康手帳』を持って保健センターに来てください。

『問診票』は自分の家で書いてください。

②来ることができないときは1週間前までに

保健センターに電話してください。

？ こんなときは保健センターに聞いてください。

- ・台風で風が強いとき(中止になるかもしれません。)
- ・子どもが病気するとき(健康診査ができないかもしれません。)



子どもの予防接種 (病気にかからないようにするための注射)

【注意】西尾市がお知らせする予防接種は0円でできます。

①予防接種の詳しい内容は市ホームページやチラシを見てください。

(<http://www.city.nishio.aichi.jp/index.cfm/6,1500,65,541,html>)

どんな予防接種があるかどうやって『予診票兼接種依頼書』を手に入れるか調べてください。

②予防接種ができる病院や期間(いつからいつまで)は決まっています。あなたが病院に予約してください。

③『予診票兼接種依頼書』と『母子健康手帳』を持って病院に行ってください。

？ こんなときは保健センターに聞いてください。

- ・『予診票兼接種依頼書』がないとき
- ・他の市で予防接種をしたいとき



予防接種と健康診査の問い合わせ先

西尾市保健センター

電話 0563-57-0661

住所 西尾市熊味町
小松島 32 番地



西尾市吉良保健センター

電話 0563-32-3001

住所 西尾市吉良町
吉田大切間 17 番地 3

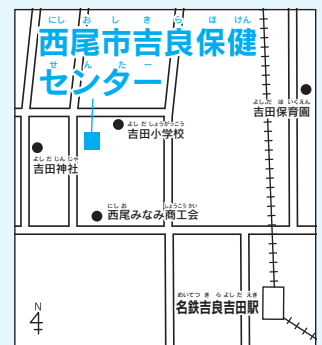

11月の健康診査

健康診査の名前 / 子どもが 生まれたとき	持ち物	西尾市保健センター ※西尾地区に住む人	吉良保健センター ※一色・吉良・幡豆地区に 住む人
4か月児 健康診査 2020年7月生	子どもの健康診査をするときは 手紙を送ります。		
1歳児 育児相談 2019年11月生	子どもの健康診査をするときは 手紙を送ります。		
1歳6か月児 健康診査 2019年3月生	子どもの健康診査をするときは 手紙を送ります。		
2歳児 歯科健康診査 2018年9月生	子どもの健康診査をするときは 手紙を送ります。		
2歳6か月児 歯科健康診査 2018年3月生	中止		
3歳児 健康診査 2017年7月生	子どもの健康診査をするときは 手紙を送ります。		

新型コロナウイルス感染拡大防止のため健康診査の内容を変更する かもしれません。
市のホームページで確認してください。



● 外に出る時はマスクを
付けましょう。



● 家に帰ったら手を
よく洗いましょう。

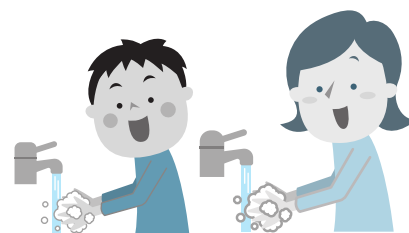



きゅうじつしんりょうあんない

休日診療案内

にちようび 日曜日 やる 夜に 行くことが できる びょういん 病院の お知らせ



小児救急電話相談

まいにち 毎日 19:00 から つぎ ひの 8:00 まで 子どもの 病気 (風邪、熱など) を 電話で 聞くことが できます。

でんわ 電話 # 8000 または 電話 052-962-9900



救急医療情報センター

やす ひ やる い 休みの 日や 夜に 行くことが できる びょういん 病院を 24時間 いつでも 聞くことが できます。

でんわ 電話 0563-54-1133



西尾市休日診療所

にちようび しゅくじつ ねんまつねんし (日曜日 祝日 年末年始に 行くことが できる 病院)

『保険証』、『受給者証』、お金などを 持って行って ください。

- 内科・小児科 (お腹が 痛いとき、風邪のとき、子どもが 病気の時)

受付時間 8:45~11:30 / 13:00~16:30

- 歯科 (歯が 痛いとき)

受付時間 8:45 ~ 11:30

住所 西尾市熊味町小松島 12 番地 (西尾市保健センター 駐車場の となり)

電話 0563-55-0800

※受給者証…色々な 種類が あります。子ども医療費受給者証や 障害者医療費受給者証 など です。

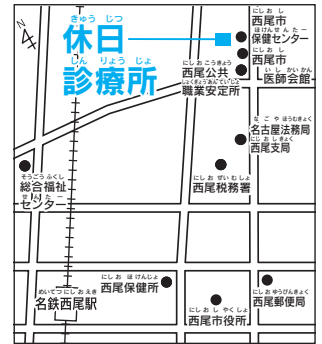

在宅当番医



やす ひ に あ 休みの 日に 開いている 病院

診療時間 9:00 ~ 12:00、13:00 ~ 17:00

10月4日(日)	みどりまち心療内科	電話 0563-54-0010	みどりまち 緑町
10月11日(日)	つつい整形外科	電話 0563-59-7800	はつが 羽塚
10月18日(日)	くろべがなか 黒部眼科	電話 0563-62-2340	にしは ずちよう 西幡豆町
10月25日(日)	ししどせいけいげか 尖戸整形外科	電話 0563-56-8177	しおまち 塩町
11月1日(日)	みむらいん 三村医院	電話 0563-56-0220	すみよしちよう 住吉町
11月3日(火) (文化の日)	なかざわ記念クリニック	電話 0563-54-3115	よりずみちよう 寄住町



●外国人の人口 9,818人
●西尾市の人口 171,650人
(2020年9月1日現在)

①ブラジル人……3,462人 ④中国人……682人
②ベトナム人……2,533人 ⑤インドネシア人……649人
③フィリピン人……1,368人 ※その他の国の 人 1,124人

編集・発行

西尾市役所 地域つながり課

〒445-8501 愛知県西尾市寄住町下田22番地
電話 0563-65-2178 FAX 0563-56-2155