

にしおしにすむ がいこくじんのための せいかつじょうほう

やさしい日本語で書いてあります。



新型コロナウイルスの

アプリを使ってください。

新型コロナウイルスに 感染した人と 会っていたとき アプリが
おし 教えます。国が作りました。アプリの名前は「COCOA」です。アプリ
は無料です。



自分の「名前」「電話番号」「位置情報 (GPS)」は 使いません。

始める 方法

- ① 自分の スマートフォンに アプリを ダウンロードします。
- ② 「15分以上の 時間」「1mより近くの 場所」にあった 全部の スマートフォン
を 14日間 アプリが 覚えます。
- ③ 覚えた スマートフォンの 持ち主が 新型コロナウイルスに 感染 したとき
アプリが 教えます。

自分が 新型コロナウイルスに 感染 したとき



感染 したことを 自分の
アプリに 登録します。
14日 の 中で 近くに
いた人に 連絡があります。



(アンドロイド)



(アイフォン)



情報の種類



子どもに 関係する
子ども
情報



お金に 関係する
お金
情報

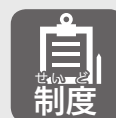

国や 市で 決められた
やくそく
約束の 情報



生活するために
たいせつ
大切な 情報



あそびに行く
イベント
イベントなどの 情報



新型コロナウイルスに
かんけい
関係する 情報



夜は大きな音を出さないでください

ちゅうい 注意

ちか 近くに 住んでいる 人が 寝られません。次のことを 守ってください。

- 22:00から 次の 日の 8:00まで 静かに する。
- 夜に 大きな 音が 出るもの (例えば: 掃除機、洗濯機) は 使わない。
音楽を 聞くと きは ヘッドホン を 使います。
- 夜に 大きな 声で 話さない。

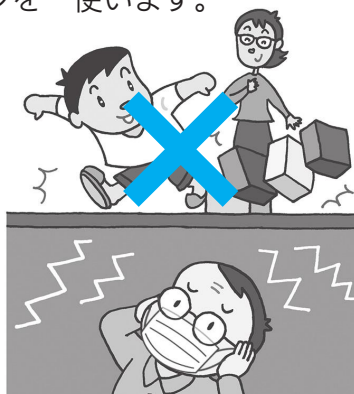
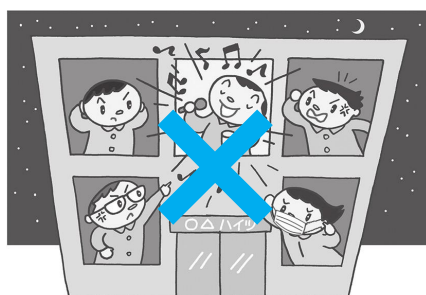

夏は台風が多い季節です。

にほん 日本は 毎年 たくさんの 台風が 来ます。

ちゅうい 注意

台風の 説明

- ・とても たくさんの 雨が 降ります。
- ・とても 強い 風が 吹きます。
- ・家や 道が 壊れることが あります。
- ・川の 水が あふれることが あります。



今から 準備すること

- ・家から 逃げる 場所 (「避難所」といいます。) を 覚える。
- ・家から 逃げる 時に 持ち出す ものを 準備する。
(在留カードのコピー、保険証のコピー、通帳のコピー、
食べ物、飲み物、薬、タオル、お金など)
- ・スマートフォンに 防災アプリを ダウンロードする。



(google QR コード)



(ios QR コード)



2021年4月から



保育園・幼稚園・認定こども園に入るための お知らせ

保育園・認定こども園（保育園コース）

利用できる人 …家で子どもを世話することができない人

①申込用紙をもらう

・市役所1階 保育園で 9月1日（火）から 9月10日（木）まで 配ります。

②申込みをする

・市役所1階 保育園に 申込用紙を出してください。
・10月1日（木）から10月14日（水）までに 出してください。

幼稚園・認定こども園（幼稚園コース）

	園の名前	募集する人数				入園説明会がある日時	受け付け受付日時	電話番号
		満3歳児	3歳児	4歳児	5歳児			
公立	①西尾幼稚園	-	60人	少しの人数	-	9月4日（金） 10:00～	10月1日（木）・2日（金） 14:00～16:00	0563-57-2401
	②平坂幼稚園	-	75人	少しの人数	-	9月4日（金） 10:00～	10月1日（木）・2日（金） 14:00～16:00	0563-59-6031
	③鶴城幼稚園	-	70人	少しの人数	-	9月4日（金） 10:00～	10月1日（木）・2日（金） 14:00～16:00	0563-56-3926
私立	④ながら幼稚園	30人	17人	20人	16人	9月10日（木） 10:00～11:00	10月1日（木） 8:00～	0563-52-2231
	⑤はずみやこ幼稚園	30人	50人	少しの人数	-	9月10日（木） 13:00～	10月1日（木） 8:00～	0563-72-0860
	⑥西尾中央幼稚園	-	20人	-	少しの人数	9月3日（木） 13:15～14:15	10月1日（木）・2日（金） 14:00～16:00	0563-54-4141
	⑦miraiと〜ばこども園	-	3人	2人	3人	9月1日（火）～ 電話してください	10月2日（金） 10:00～16:00	0563-52-1516

①申込用紙をもらう

・預けたい幼稚園の入園説明会に参加して 申込用紙をもらってください。
※入園説明会に参加できない人は 幼稚園に 連絡を してください。

②申込みをする

・預けたい幼稚園に 申込用紙を出してください。
・受付日時を守って 出してください。
・①②③⑥⑦は 子どもと一緒に 来てください。

注意) 申込みをしても 入ることができないときがあります。

＜問い合わせ先＞ 市役所1階④ 保育園 電話 0563-65-2110





国民健康保険証が 新しく なります

今持っている保険証は 8月31日(月)まで 使うことができます。9月1日(火)からは 新しい保険証を 使ってください。

新しい保険証は 国民健康保険の 税金を 遅れずに 払っている 人には 8月までに 郵便で 送ります。

新しい保険証が 届かない 人は 市役所 保険年金課に 聞いてください。

古い保険証は 自分で 捨てるか 保険年金課に 返してください。

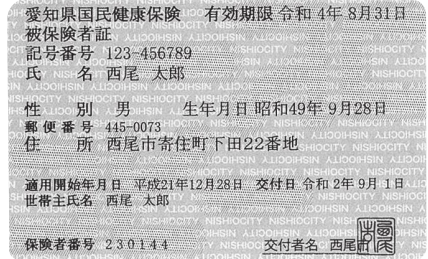

<問い合わせ先> 市役所 1階 ②保険年金課 電話 0563-65-2103

今月の税金



次の税金などの 支払い期限は 8月31日(月) です。

税金などの 名前	問い合わせ先
市県民税 (第2期)	税務課 電話 0563-65-2124
国民健康保険税 (第2期)	保険年金課 電話 0563-65-2103
介護保険料 (第2期)	長寿課 電話 0563-65-2118
後期高齢者医療保険料 (第2期)	保険年金課 電話 0563-65-2105
し尿くみ取り手数料 (第3期)	ごみ減量課 電話 0563-34-8113

【支払いは早めに!】 税金を 銀行の 口座から 自動で 払うことができます。税金の 「問い合わせ先」 に お願いを してください。



市税相談

西尾市の 税金の 支払いの 相談が できます。支払いも できます。

① 8月6日(木)	17:15 ~ 20:00	市役所 2階 ② 収納課
② 8月23日(日)	8:30 ~ 12:00	市役所 1階 行政情報コーナー

<問い合わせ先> 市役所 2階 ②収納課 電話 0563-65-2129

8月の市民相談



外国人相談

生活の困っていることを相談できます。

場所：市役所 2階 ⑥地域つながり課

通訳が いる時間：月曜日～金曜日

ポルトガル語 13:00～17:00

ベトナム語 8:30～17:00



<問い合わせ先> 市役所 2階 ⑥地域つながり課 電話 0563-65-2383



育児の相談/DVの相談/ 家庭の相談

- ・子どもを育てること。
- ・お父さん お母さん から 子どもへの 暴力のこと。
- ・夫 妻 恋人などからの 暴力のこと。
- ・お父さん または お母さんだけで 子どもを 育てている 家庭のこと。

※暴力…叩くこと 蹴ること 大声で どなること 食事を あたえないこと など

<問い合わせ先> 市役所 4階 ④家庭児童支援課 電話 0563-56-3113

<受付時間> 月曜日～金曜日 8:30～17:00



児童相談

- ・子どもの 学校の 生活のこと。

<問い合わせ先> 市役所 4階 ④家庭児童支援課 電話 0563-56-0324

<受付時間> 月曜日～金曜日 9:00～16:00

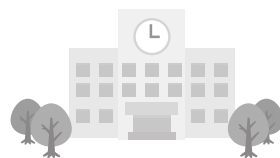

市営住宅のお知らせ (2020年8月)

住宅に 困っている人に、西尾市が アパートを 貸します。

申込みが できる人と できない人が います。

わからないことは 市役所 2階 ⑨建築課

に 聞いてください。

受付：2020年8月4日(火)～12日(水)

住む人が決まる日：2020年8月19日(水)

引っ越しの日：2020年10月1日(木)



住宅の なまえ	場所	募集	家賃(円)	大きさ	風呂
みやうらじゅうたく 宮浦住宅	にしおしよねづちょう 西尾市米津町 みやうら 宮浦 68	1	22,000～ 43,200	3DK	無し
すはらじゅうたく 須原住宅	きららちよしたすはら 吉良町吉田須原 33-1	1	12,200～ 23,900	3K	無し
もとやしき 元屋敷 じゅうたく 住宅	きららちよかみよこすか 吉良町上横須賀 もとやしき 元屋敷 50	1	8,100～ 15,900	2K	無し

<問い合わせ先> 市役所 2階 ⑨建築課 電話 0563-65-2146



子どもの健康診査 (体に悪いところがないか調べること)

【注意】保健センターが行う健康診査は0円でできます。

①『問診票』と『母子健康手帳』を持って保健センターに来てください。

『問診票』は自分の家で書いてください。

②来ることができないときは1週間前までに保健センターに電話してください。

？こんなときは保健センターに聞いてください。

- ・台風で風が強いとき(中止になるかもしれません。)
- ・子どもが病気するとき(健康診査ができないかもしれません。)



子どもの予防接種 (病気にかからないようにするための注射)

【注意】西尾市がお知らせする予防接種は0円でできます。

①予防接種の詳しい内容を市ホームページやチラシを見てください。

(<http://www.city.nishio.aichi.jp/index.cfm/6,1500,65,541,html>)

どんな予防接種があるかどうやって『予診票兼接種依頼書』を手に入れるか調べてください。

②予防接種ができる病院や期間(いつからいつまで)は決まっています。あなたが病院に予約してください。

③『予診票兼接種依頼書』と『母子健康手帳』を持って病院に行ってください。

？こんなときは保健センターに聞いてください。

- ・『予診票兼接種依頼書』がないとき
- ・他の市で予防接種をしたいとき

<問い合わせ先> 西尾市保健センター 電話 0563-57-0661



予防接種と健康診査の問い合わせ先

西尾市保健センター

電話 0563-57-0661

住所 西尾市熊味町
小松島 32 番地



西尾市吉良保健センター

電話 0563-32-3001

住所 西尾市吉良町
吉田大切間 17 番地 3

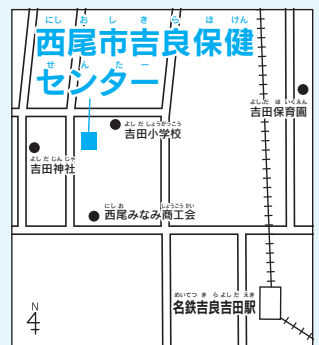

9月の健康診査

<small>けんこうしんさ なまえ</small> 健康診査の名前 / <small>こ</small> 子どもが <small>う</small> 生まれたとき	<small>もちもの</small> 持ち物	<small>にしおしほけんせんたー</small> 西尾市保健センター <small>にしおちく す</small> ※西尾地区に 住む 人	<small>きらほけんせんたー</small> 吉良保健センター <small>いっしき きら はすちく</small> ※一色・吉良・幡豆地区に <small>す</small> 住む 人
<small>げつじ</small> 4 か月児 健康診査 2020年5月生	子どもの健康診査をするときは 手紙を送ります。		
<small>さいじ</small> 1 歳児 育児相談 2019年9月生	中止		
<small>さい げつじ</small> 1 歳6 か月児 健康診査 2019年1月生	子どもの健康診査をするときは 手紙を送ります。		
<small>さいじ</small> 2 歳児 歯科健康診査 2018年7月生	中止		
<small>さい げつじ</small> 2 歳6 か月児 歯科健康診査 2018年1月生	中止		
<small>さいじ</small> 3 歳児 健康診査	子どもの健康診査をするときは 手紙を送ります。		

しんがたころなういゐるすかんせんかくだいぼうし
 新型コロナウイルス感染拡大防止のため 健康診査の内容を 変更する かもしれません。
しほむぺーじ
 市の ホームページで 確認して ください。



- そと 外に でるときは 出るときは マスクを マスクを つけましょう。 つけましょう。
- いえ 家に かえ 帰ったら て 手を よく よく あらい 洗いましょう。





きゅうじつしんりょうあんない

休日診療案内

にちようび 曜日や よる 夜に 行くことが できる びょういん 病院の お知らせ



小児救急電話相談

まいにち 毎日 19:00 から 次の 日の 8:00 まで 子どもの 病気 (風邪、熱など) を 電話で 聞くことが できます。

でんわ 電話 # 8000 または 電話 052-962-9900



救急医療情報センター

やすみの 休みの 日や 夜に 行くことが できる びょういん 病院を 24時間 いつでも 聞くことが できます。

でんわ 電話 0563-54-1133



西尾市休日診療所

(日曜日 祝日 年末年始に 行くことが できる 病院)

『保険証』、『受給者証』、お金などを 持って行って ください。

● 内科・小児科 (お腹が 痛いとき、風邪のとき、子どもが 病気の時)

受付時間 8:45~11:30 / 13:00~16:30

● 歯科 (歯が 痛いとき)

受付時間 8:45 ~ 11:30

住所 西尾市熊味町小松島 12 番地 (西尾市保健センター 駐車場の となり)

電話 0563-55-0800

※受給者証…色々な 種類が あります。子ども医療費受給者証や 障害者医療費受給者証 など です。

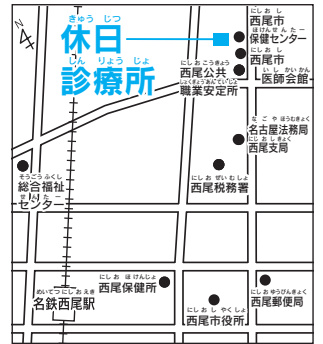

在宅当番医



(休みの 日に 開いている 病院)

診療時間 9:00 ~ 12:00、13:00 ~ 17:00

8月2日(日)	かとう皮フ科	電話 0563-54-9900	徳次町
8月9日(日)	やまおびょういん 山尾病院	電話 0563-56-8511	桜木町
8月10日(月) (山の日)	やまださんふじんか 山田産婦人科	電話 0563-56-3245	わかまつちやう 若松町
8月16日(日)	きよしじびいんこうか 清耳鼻咽喉科	電話 0563-65-5540	しんどうばちやう 新渡場町
8月23日(日)	たかすびょういん 高須病院	電話 0563-72-1701	いつしきやう 一色町
8月30日(日)	かとうがんか いいん 加藤眼科医院	電話 0563-56-3308	やぞねちやう 矢曾根町
9月6日(日)	にしおびょういん 西尾病院	電話 0563-57-5138	いずみちやう 和泉町



●外国人の人口 9,909人
 ●西尾市の人口 161,913人
 (2020年7月1日現在)

①ブラジル人 …… 3,504人
 ②ベトナム人 …… 2,551人
 ③フィリピン人 …… 1,378人
 ④中国人 …… 704人
 ⑤インドネシア人 …… 654人
 ※その他の国の 人 1,118人

編集・発行

西尾市役所 地域つながり課

〒445-8501 愛知県西尾市寄住町下田22番地
電話 0563-65-2178 FAX 0563-56-2155